



REGLEMENT LOCAL DE PUBLICITE DE LA VILLE DE COLMAR

ANNEXE « LOCALISATION ET LISTE DES MONUMENTS HISTORIQUES »

Règlement Local de Publicité approuvé par
délibération du Conseil Municipal du 27 mars 2017

Pour le Maire, le 1^{er} Adjoint
Yves HEMEDINGER

Siège social

10 rue de la Lisière - BP 40110
31100 ILLKIRCH Cedex - FRANCE
Tél : 03 88 67 55 55



TE INGÉNIERIE
compétences au service de vos projets

www.ote.fr

Agence de Colmar

52 rue du Prunier
68000 COLMAR - FRANCE
Tél : 03 89 41 23 74

ERREUR ! IL N'Y A PAS DE TEXTE REpondant A CE STYLE DANS CE DOCUMENT.

1. Localisation des monuments historiques

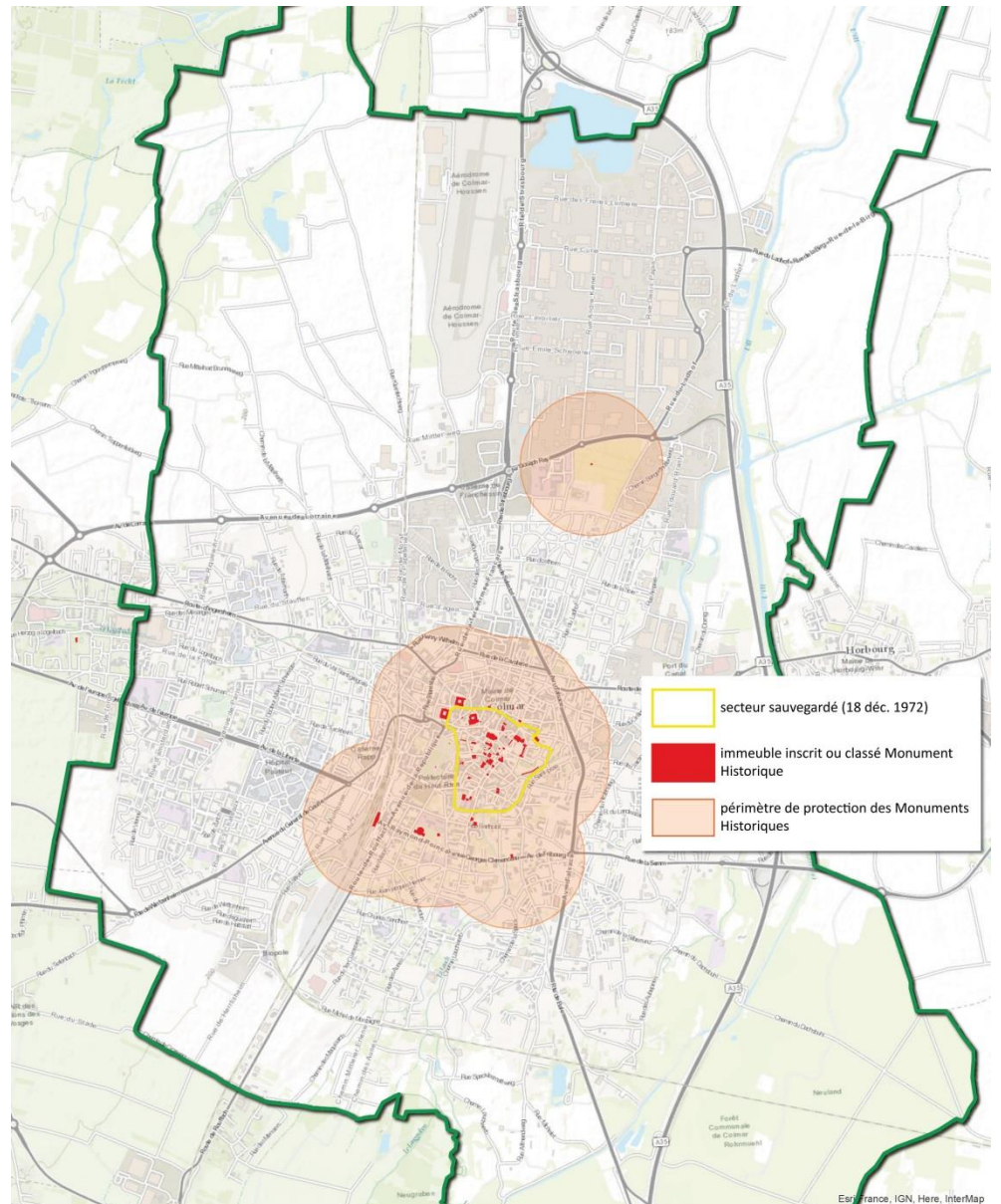

décembre 2015
sources : DRAC alsace ; topomap, IGN.

Les secteurs d'application de la réglementation au titre des Monuments Historiques

ERREUR ! IL N'Y A PAS DE TEXTE REPONDANT A CE STYLE DANS CE DOCUMENT.

2. Liste des monuments historiques

Les immeubles colmariens protégés au titre des monuments historiques référencés dans la base Mérimée sont les suivants :

Appellation	Adresse	Date d'inscription	Date de classement	Epoque	Date
Loge maçonnique de Colmar	37 avenue Clémenceau	09/02/2007		4 ^{ème} quart XIX ^{ème} , 1 ^{er} quart XX ^{ème}	
Maison dite Villa Boeschlin	5 rue des Américains	09/01/1997 (inscrit partiellement)		1 ^{er} quart XX ^{ème}	1900
Château d'eau	Avenue Raymond Poincaré	16/04/1993 (inscrit partiellement)		4 ^{ème} quart XIX ^{ème}	1884
Bâtiments	7 place de la Cathédrale	15/10/1995		2 ^{ème} moitié XVII ^{ème}	1669, 1673
Ancienne chancellerie	6 rue des Augustins	15/10/1992		XIII ^{ème} , XIV ^{ème} , 4 ^{ème} quart XVI ^{ème} , XVII ^{ème}	1600
Cour d'Assises	3 impasse Hoffmeister	15/10/1992		1 ^{ère} moitié XIX ^{ème}	1840
Ancien grenier médiéval	12-14-16 rue des Marchands	19/07/1991		XIV ^{ème}	
Maison dite Maison Kern	1 rue du Conseil Souverain	06/03/1990		4 ^{ème} quart XVI ^{ème}	1594
Synagogue	Rue de la Cigogne	11/07/1984		2 ^{ème} quart XIX ^{ème}	1839, 1842
Statue du Général Rapp	Place Rapp		06/08/1945	3 ^{ème} quart XIX ^{ème}	1860
Statue de l'Amiral Bruat	Champ-de-Mars		07/08/1946	3 ^{ème} quart XIX ^{ème}	1857, 1864
Puits datant de 1584	Place des Dominicains	28/06/1937		4 ^{ème} quart XVI ^{ème}	1584, 1904
Ancien poêle des Laboureurs	7 rue Vauban	18/06/1929		1 ^{ère} moitié XVII ^{ème}	1625, 1640
Ancien palais du Conseil Souverain d'Alsace, actuel Tribunal de Grande Instance	56 Grand'Rue, rue des Augustins	16/10/1930	20/11/1998	2 ^{ème} moitié XVI ^{ème} , 2 ^{ème} moitié XVIII ^{ème}	1769
Musée Bartholdi	30 rue des Marchands	18/06/1926		2 ^{ème} moitié XVII ^{ème}	

ERREUR ! IL N'Y A PAS DE TEXTE REPODANT A CE STYLE DANS CE DOCUMENT.

Appellation	Adresse	Date d'inscription	Date de classement	Epoque	Date
Maison	9 rue de Turenne	18/06/1929		1 ^{er} quart XVII ^{ème} , XVIII ^{ème} , 3 ^{ème} quart XIX ^{ème}	1605, 1620, 1865
Maison	4 rue Saint Martin	18/06/1929		XVI ^{ème} , XVII ^{ème}	
Maison	11 rue Pfeffel, rue des Canards	18/06/1929		1 ^{er} quart XVII ^{ème}	1613
Maison	6 rue Morel	18/06/1929		1 ^{ère} moitié XVII ^{ème} , 3 ^{ème} quart XIX ^{ème}	1625, 1863
Maison	48 rue des Marchands	06/01/1930		2 ^{ème} quart XVI ^{ème}	1545
Maison	23-25 rue des Marchands	18/06/1929		milieu XVI ^{ème}	
Maison	9 rue des Marchands		16/02/1949	4 ^{ème} quart XVI ^{ème}	1588
Maisonnée Bohn	40 Grand'Rue		26/06/1990	1 ^{er} quart XVII ^{ème}	1614
Maison Saint Jean	43 Grand'Rue, rue Saint Jean		09/07/1903	XVII ^{ème}	
Maison	36 Grand'Rue	18/06/1929		3 ^{ème} quart XVII ^{ème}	1668
Maison	19 Grand'Rue	06/11/1929		XVII ^{ème}	
Maison	17 Grand'Rue	06/11/1929		XVII ^{ème}	
Maison	15 Grand'Rue	06/11/1929		XVII ^{ème}	
Maison	13 Grand'Rue	06/11/1929		XVII ^{ème}	
Maison	11 Grand'Rue	06/11/1929		1 ^{ère} moitié XVII ^{ème}	
Maison Fleischhauer	3 rue Corberon	29/11/1929		4 ^{ème} quart XVI ^{ème} , 2 ^{ème} quart XVII ^{ème}	1583, 1587, 1627
Maison	15 rue Chauffeur, rue Pfeffel	18/06/1929		3 ^{ème} quart XVIII ^{ème}	
Maison Adolphe	16 place de la Cathédrale	13/06/1929		XIV ^{ème} , 4 ^{ème} quart XVI ^{ème} , XVII ^{ème} , XIX ^{ème}	1584, 1884
Maison	4 rue des Boulangers		05/05/1928	1 ^{er} quart XVII ^{ème}	1616
Maison	15 rue Berthe-Molly	18/06/1929		3 ^{ème} quart XVI ^{ème}	1566
Maison	12 rue Berthe-Molly		12/01/1989	4 ^{ème} quart XVI ^{ème}	
Maison	8 rue des Augustins, rue Schongauer	18/06/1929		1 ^{ère} moitié XVII ^{ème}	
Maison des Têtes	19 rue des Têtes		06/12/1898	1 ^{er} quart XVII ^{ème}	1609

ERREUR ! IL N'Y A PAS DE TEXTE REPONDANT A CE STYLE DANS CE DOCUMENT.

Appellation	Adresse	Date d'inscription	Date de classement	Epoque	Date
Maison dite maison Schongauer	36 rue des Marchands, rue Schongauer	18/06/1929		XVI ^{ème} , XVII ^{ème} , XVIII ^{ème}	
Maison Pfister	11 rue des Marchands		14/03/1927	XVI ^{ème}	1537, 1577
Lycée Bartholdi	1 boulevard Saint Pierre	26/03/1986	26/06/1920 15/05/1923	XVIII ^{ème}	1720, 1742, 1750, 1775
Immeuble, actuel ministère de la Justice	23 rue Berthe-Molly	30/12/1985		limite XVI ^{ème} - XVII ^{ème}	1599, 1604, 1606, 1609
Immeuble	7 rue Bartholdi	29/10/1975		1 ^{ère} moitié XX ^{ème}	
Immeuble, actuellement service de l'enfance inadaptée	4 rue des Artisans	29/10/1975		1 ^{er} quart XX ^{ème}	1901
Hôtel de Ville	48 rue des Clefs	18/06/1929		4 ^{ème} quart XVIII ^{ème}	1779
Ancien Hôtel de Reiset	50 rue des Clefs	18/06/1929		1 ^{er} quart XVIII ^{ème}	1718
Ancien hôpital	9 Grand'Rue	18/06/1929 04/12/1946		XVIII ^{ème}	
Gare centrale des Voyageurs	9 place de la Gare	28/12/1984		1 ^{er} quart XX ^{ème}	1905
Enceintes du Moyen-Age		18/06/1929		1 ^{er} quart XIII ^{ème}	1220
Ancienne collégiale Saint Martin			1840	XIII ^{ème} , XIV ^{ème} , XV ^{ème} , XVI ^{ème}	1350, 1443, 1450
Eglise protestante Saint-Matthieu, ancienne église des Franciscains	Grand'Rue		02/11/1948	1 ^{ère} moitié XIV ^{ème} , XVI ^{ème} , XVII ^{ème}	
Ancienne douane, dit aussi Koïfhus	29 Grand'Rue	16/10/1930	29/11/1974	4 ^{ème} quart XV ^{ème} , XVI ^{ème} , XVIII ^{ème}	1480
Ancien couvent des Unterlinden	1 rue des Unterlinden		14/05/1852	XIII ^{ème} , XIX ^{ème}	
Couvent des Dominicains			02/11/1948 02/11/1948	XIII ^{ème} , 2 ^{ème} quart XIV ^{ème} , XV ^{ème} , 4 ^{ème} quart XVIII ^{ème}	1289, 1346, 1795
Couvent Sainte Catherine			13/06/1903	3 ^{ème} quart XIV ^{ème}	1371

ERREUR ! IL N'Y A PAS DE TEXTE REpondant A CE STYLE DANS CE DOCUMENT.

Appellation	Adresse	Date d'inscription	Date de classement	Epoque	Date
Cour d'Appel	9 avenue Raymond Poincaré	15/11/1985		1 ^{er} quart XX ^{ème}	1902
Ancien corps de garde ou ancienne maison de police	17 place de la Cathédrale		05/07/1958 12/12/1991	2 ^{ème} moitié XIII ^{ème} , 2 ^{ème} moitié XVI ^{ème}	1575
Cimetière	Rue du Ladhof	16/10/1930		1 ^{er} quart XVI ^{ème}	1507, 1517

Monuments classés et inscrits sur la commune de Colmar (base Mérimée, 2013)