



Département du Haut Rhin

Ville de Colmar

Plan Local d'Urbanisme Plan de Zonage

Echelle : 1:20 000

Plan C1 - Plan de Zonage 1/20 000

Ville de Colmar
Révision du POS en vue de sa transformation en PLU
PLU APPROUVÉ

Vu pour être annexé à la délibération du conseil municipal en date du 27 mars 2017

Pour le Maire, le 1er Adjoint Yves Hemedinger



OTE INGENIERIE

Impression le : 08/03/2017

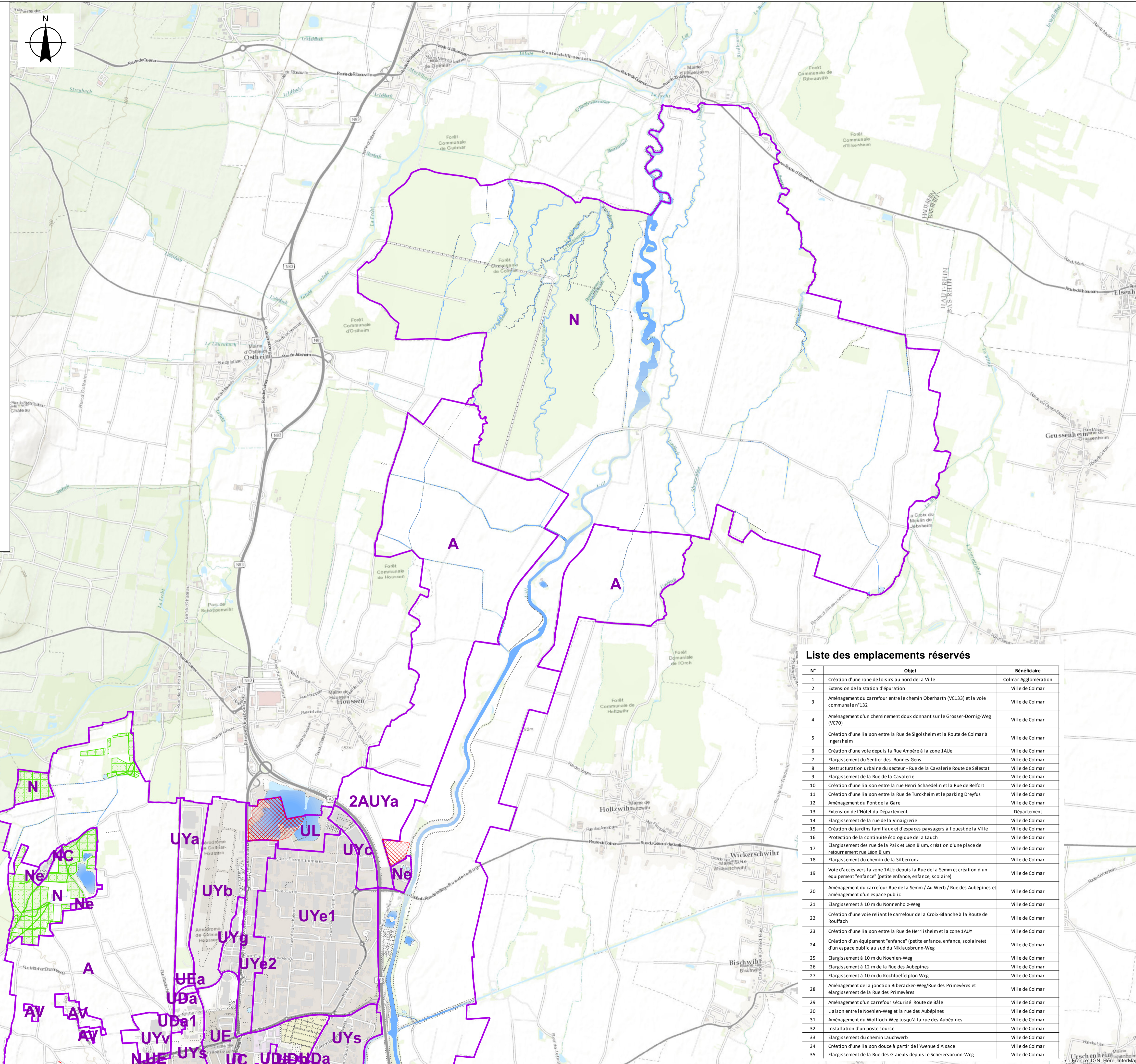

Légende

- Limite de zone PLU
- Espace Boisé Classé à conserver ou à créer au titre du L. 113-1
- Emplacement Réserve

Liste des emplacements réservés

N°	Objet	Bénéficiaire
1	Création d'une zone de loisirs au nord de la Ville	Colmar Agglomération
2	Extension de la station d'épuration	Ville de Colmar
3	Aménagement du carrefour entre le chemin Oberharth (VC133) et la voie communale n°132	Ville de Colmar
4	Aménagement d'un cheminement doux donnant sur Le Grosse-Dornig-Weg (VC70)	Ville de Colmar
5	Création d'une liaison entre la Rue de Sigolsheim et la Route de Colmar à Ingersheim	Ville de Colmar
6	Création d'une voie depuis la Rue Ampère à la zone 1AUe	Ville de Colmar
7	Elargissement du Sentier des Bonnes Gens	Ville de Colmar
8	Restructuration urbaine du secteur - Rue de la Cavalerie Route de Sélestat	Ville de Colmar
9	Elargissement de la Rue de la Cavalerie	Ville de Colmar
10	Création d'une liaison entre la rue Henri Schaefflin et la Rue de Belfort	Ville de Colmar
11	Création d'une liaison entre la Rue de Turckheim et le parking Dreyfus	Ville de Colmar
12	Aménagement du Pont de la Gare	Ville de Colmar
13	Extension de l'Hôtel du Département	Département
14	Elargissement de la rue de la Vinaigrierie	Ville de Colmar
15	Création de jardins familiaux et d'espaces paysagers à l'ouest de la Ville	Ville de Colmar
16	Protection de la continuité écologique de la Lauch	Ville de Colmar
17	Elargissement des rue de la Paix et Léon Blum, création d'une place de retournement rue Léon Blum	Ville de Colmar
18	Elargissement du chemin de la Silberunz	Ville de Colmar
19	Voie d'accès vers la zone 1AUc depuis la Rue de la Semm et création d'un équipement "enfance" (petite enfance, enfance, scolaire)	Ville de Colmar
20	Aménagement du carrefour Rue de la Semm / Au Werb / Rue des Aubépines et aménagement d'un espace public	Ville de Colmar
21	Elargissement à 10 m du Nonnenholz-Weg	Ville de Colmar
22	Création d'une voie reliant le carrefour de la Croix-Blanche à la Route de Rouffach	Ville de Colmar
23	Création d'une liaison entre la Rue de Herrlisheim et la zone 1AUJ	Ville de Colmar
24	Création d'un équipement "enfance" (petite enfance, enfance, scolaire) d'un espace public au sud du Nikolausbrunn-Weg	Ville de Colmar
25	Elargissement à 10 m du Noehien-Weg	Ville de Colmar
26	Elargissement à 12 m de la Rue des Aubépines	Ville de Colmar
27	Elargissement à 10 m du Kochloeffeljon Weg	Ville de Colmar
28	Aménagement de la jonction Silberacker-Weg/Rue des Primevères et élargissement de la Rue des Primevères	Ville de Colmar
29	Aménagement d'un carrefour sécurisé Route de Bâle	Ville de Colmar
30	Liaison entre le Noehien-Weg et la rue des Aubépines	Ville de Colmar
31	Aménagement du Wolfloch-Weg jusqu'à la rue des Aubépines	Ville de Colmar
32	Installation d'un poste source	Ville de Colmar
33	Elargissement du chemin Lauchwerb	Ville de Colmar
34	Création d'une liaison douce à partir de l'Avenue d'Alsace	Ville de Colmar
35	Elargissement de la Rue des Glaieuls depuis le Scherersbrunn-Weg	Ville de Colmar