Zones d'accélération des énergies renouvelables - Colmar

Réseau de Chaleur

Mise à disposition / Proposition

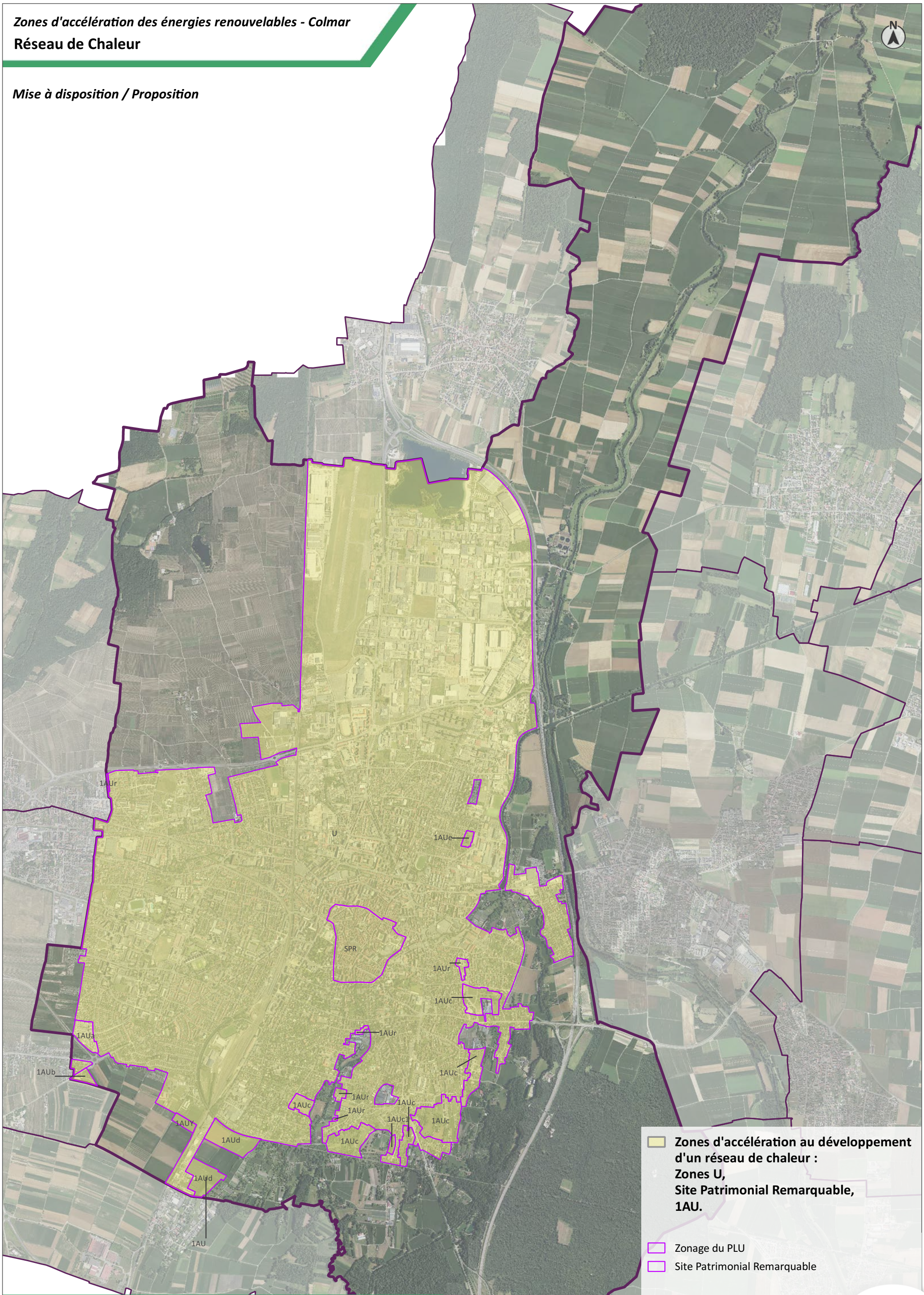

Ville de Colmar, Service Etudes d'urbanisme - Edité le 17.10.2023 - Source : Ortho 2022 Colmar Agglomération, Ville de Colmar

Réf. :W:\SIG-Data\211-Etudes Urbanisme\Projet\2023_Zones_Favorables_Energies_Renouvelables\Travail\Zones_Favorables_EnRenouv.qgz - Zonage_ZAENR_Reseau_Chaleur

Colmar