

Guide d'informations scolaires pour les familles

Calendrier scolaire 2025-2026	page 2
Contact Mairie - Service éducation et jeunesse	page 2
Premières démarches	page 3
Liste des écoles maternelles et élémentaires	pages 4 à 9
Restauration scolaire et périscolaire	page 10 à 11



CALENDRIER SCOLAIRE 2025/2026

Zone B : Académies de Aix-Marseille, Amiens, Besançon, Dijon, Lille, Limoges, Nice, Orléans-Tours, Poitiers, Reims, Rouen, **Strasbourg**.

Rentrée des classes : Lundi 1 ^{er} septembre 2025			
Z O N E B	Toussaint	Fin des cours Samedi 18 octobre 2025	Reprise des cours : Lundi 3 novembre 2025
	Noël	Fin des cours Samedi 20 décembre 2025	Reprise des cours : Lundi 5 janvier 2026
	Hiver	Fin des cours Samedi 14 février 2026	Reprise des cours : Lundi 2 mars 2026
	Printemps	Fin des cours Samedi 11 avril 2026	Reprise des cours : Lundi 27 avril 2026
Début des vacances d'été : Samedi 4 juillet 2026			

LA DIRECTION DE L'EDUCATION, DE L'ENFANCE ET DES CULTES

Votre interlocuteur privilégié :

MAIRIE DE COLMAR
Service éducation et jeunesse
8 rue Rapp à Colmar
Mail : enseignement1@colmar.fr
TEL : 03.89.20.67.48



Vous connaîtrez l'école de secteur maternelle ou élémentaire, de votre enfant, en vertu d'un principe simple d'assignation déterminé par la carte scolaire, en vous rendant sur le site internet de la Ville de Colmar **www.colmar.fr** – barre de menu « étudier » et en cliquant sur une carte interactive. Vous pourrez saisir votre adresse pour connaître l'école dont vous dépendez.

PREMIÈRES DÉMARCHES

➤ **Inscriptions :**

Les inscriptions à l'école maternelle monolingue et bilingue sont effectuées par la Mairie de Colmar . Les documents à présenter sont le livret de famille et un justificatif de domicile.

Afin de valider définitivement l'inscription de votre enfant à l'école **maternelle**, il est impératif de **prendre rendez-vous** avec la direction de l'école qui vous aura été attribuée par la Mairie. Les documents à présenter sont le certificat d'inscription, le livret de famille et le carnet de santé de l'enfant.

Les inscriptions à l'école élémentaire se déroulent chaque année au mois de mai et sont effectuées par l'école correspondant au secteur dans lequel vous habitez. Vous devrez prendre rendez-vous avec la direction de cette école.

En cas de non validation, l'inscription de votre enfant ne serait plus prise en compte.

➤ **Dérogations :**

Le formulaire de demande de dérogation scolaire est à retirer à la Mairie ou à télécharger sur le site internet de la Ville **www. Colmar.fr**. Après l'avoir complété, ce formulaire est à déposer au service éducation et jeunesse. Une Commission de dérogation se tenant fin avril décide de l'acceptation ou du refus selon la raison invoquée et les effectifs de l'école demandée.

➤ **Inscriptions Bilinguisme :**

Le bilinguisme repose sur la parité horaire en français et en allemand. L'enseignement bilingue débute dès la petite section de maternelle et se poursuit en élémentaire, au collège et au lycée à Colmar.

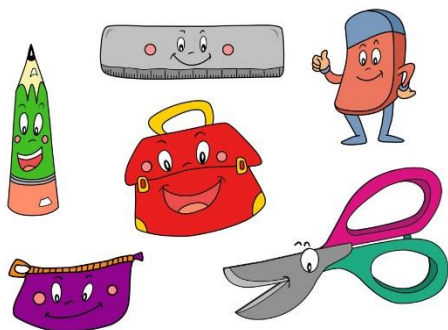

© Puffy Illustration tous droits réservés septembre 2013

L'INSPECTION DE L'ÉDUCATION NATIONALE

**Inspection de l'Éducation Nationale
- Circonscription de Colmar -**

École Jean-Jacques WALTZ
1 rue Henri Schaedelin - 68000 COLMAR
Tél. : 03.89.80.63.59

Inspectrice de l'Éducation Nationale :
Madame Nathalie BURGET

L'Inspection de l'Éducation Nationale assure la gestion pédagogique et administrative de toutes les écoles maternelles et élémentaires publiques de Colmar.



ÉCOLES MATERNELLES PUBLIQUES

➤ **École Maternelle Maurice BARRÈS**

Directrice : Mme Marie Anne IGOT

2 rue Charles-Marie Widor - 68000 COLMAR

☎ 03 89 41 93 90 ✉ ce.0681020P@ac-strasbourg.fr

Horaires : lundi, mardi, jeudi, vendredi : **de 8h15 à 11h45 et de 13h45 à 16h15**

Restauration scolaire : sur place.

Activités périscolaires : accueil du matin de 7h30 à 8h15 et garderie du soir de 16h15 à 18h30

➤ **École Maternelle Sébastien BRANT + accueil enfants de -3 ans (selon domiciliation)**

Directrice : Mme Maud BABIN

3 rue d'Ammerschwihl - 68000 COLMAR

☎ 03 89 79 95 22 ✉ ce.0681021R@ac-strasbourg.fr

Horaires : lundi, mardi, jeudi, vendredi : **de 8h25 à 11h55 et de 13h35 à 16h05.**

Restauration scolaire (sauf pour les TPS) : déplacement à pied jusqu'au site le Bel'Air

Activités périscolaires : accueil du matin de 7h30 à 8h25 et garderie du soir de 16h05 à 18h30

➤ **École Maternelle LES COQUELICOTS**

Directrice : Mme Cécile CONDE

19 rue de Berlin - 68000 COLMAR

☎ 03 89 79 32 16 ✉ ce.0681632E@ac-strasbourg.fr

Horaires : lundi, mardi, jeudi, vendredi : **de 8h25 à 11h55 et de 13h35 à 16h05.**

Restauration scolaire : déplacement à pied au Centre Europe.

Activités périscolaires : accueil du matin de 7h30 à 8h25 et garderie du soir de 16h05 à 18h30

➤ **École Maternelle Jean de la FONTAINE**

Directeur : M. Didier MEYER

24 rue du Ladhof - 68000 COLMAR

☎ 03 89 41 11 38 ✉ ce.0681073X@ac-strasbourg.fr

Horaires : lundi, mardi, jeudi, vendredi : **de 8h25 à 11h55 et de 13h35 à 16h05.**

Restauration scolaire : déplacement en bus jusqu'au site Les P'tits Loups – rue Billing

Activités périscolaires : accueil du matin de 7h30 à 8h25 et garderie du soir de 16h05 à 18h30

➤ **École Maternelle Anne FRANK + accueil enfants de -3 ans (selon domiciliation)**

Directrice : Mme Chantal STAHL

5 rue de Berne - 68000 COLMAR

☎ 03 89 79 93 36 ✉ ce.0681354C@ac-strasbourg.fr

Horaires : lundi, mardi, jeudi, vendredi : **de 8h25 à 11h55 et de 13h35 à 16h05.**

Restauration scolaire (sauf pour les TPS) : déplacement à pied vers l'école élémentaire A. Frank.

Activités périscolaires : accueil du matin de 7h30 à 8h25 et garderie du soir de 16h05 à 18h30

➤ **École Maternelle LES GÉRANIUMS**

Directrice : Mme Magali PETRY

1 rue de Gunsbach - 68000 COLMAR

☎ 03 89 80 63 85 ✉ ce.0681422B@ac-strasbourg.fr

Horaires : lundi, mardi, jeudi, vendredi : **de 8h25 à 11h55 et de 13h35 à 16h05.**

Restauration scolaire : déplacement à pied au Centre Europe.

Activités périscolaires : accueil du matin de 7h30 à 8h25 **au Centre Europe** et garderie du soir de 16h05 à 18h30 **au Centre Europe**

➤ **École Maternelle LES LILAS + accueil enfants de -3 ans (selon domiciliation)**

Directrice : Mme Anne-Sophie LAMBS

31 rue des Mésanges - 68000 COLMAR

☎ 03 89 80 73 78 ✉ ce.0681074Y@ac-strasbourg.fr

Horaires : lundi, mardi, jeudi, vendredi : **de 8h05 à 11h35 et de 13h25 à 15h55.**

Restauration scolaire (sauf pour les TPS) : déplacement en bus au site le Bel'Air

Activités périscolaires : accueil du matin de 7h30 à 8h05 et garderie du soir de 15h55 à 18h30

➤ **École Maternelle LES MAGNOLIAS**

Directrice : Mme Kelly FENRICH

20 rue Henry Wilhelm - 68000 COLMAR

☎ 03 89 41 07 99 ✉ ce.0681794F@ac-strasbourg.fr

Horaires : lundi, mardi, jeudi, vendredi : **de 8h25 à 11h55 et de 13h35 à 16h05.**

Restauration scolaire : déplacement en bus jusqu'à l'école élémentaire JJ. Waltz.

Activités périscolaires : accueil du matin de 7h30 à 8h25 et garderie du soir de 16h05 à 18h30

➤ **École Maternelle Jean MACÉ + Bilingue**

Directrice : Mme Christine FOUASSIER

44 route de Neuf-Brisach - 68000 COLMAR

☎ 03 89 41 23 90 ✉ ce.0681630C@ac-strasbourg.fr

Horaires : lundi, mardi, jeudi, vendredi : **de 8h15 à 11h45 et de 13h45 à 16h15**

Restauration scolaire : déplacement en bus aux P'tits Loups – rue Billing

Activités périscolaires : accueil du matin de 7h30 à 8h15 et garderie du soir de 16h15 à 18h30

➤ **École Maternelle LES MUGUETS + Bilingue**

Directrice : Mme Céline FRIESS

17 rue du Raisin - 68000 COLMAR

☎ 03 89 79 75 32 ✉ ce.0681171D@ac-strasbourg.fr

Horaires : lundi, mardi, jeudi, vendredi : **de 8h05 à 11h35 et de 13h35 à 16h05.**

Restauration scolaire : déplacement en bus jusqu'au site le Bel'Air

Activités périscolaires : accueil du matin de 7h30 à 8h05 et garderie du soir de 16h05 à 18h30

➤ **École Maternelle LES PÂQUERETTES**

Directrice : Mme Sabrina SCHNEIDER

2 rue de Schongau - 68000 COLMAR

☎ 03 89 80 79 13 ✉ ce.0681153J@ac-strasbourg.fr

Horaires : lundi, mardi, jeudi, vendredi : **de 8h05 à 11h35 et de 13h25 à 15h55.**

Restauration scolaire : déplacement à pied jusqu'à l'école élémentaire JJ. Waltz.

Activités périscolaires : accueil du matin de 7h30 à 8h05 et garderie du soir de 15h55 à 18h30

➤ **École Maternelle Louis PASTEUR**

Directeur : M. Remy BETTINGER

16 rue Adolphe Hirn - 68000 COLMAR

☎ 03 89 80 73 85 ✉ ce.0680189L@ac-strasbourg.fr

Horaires : lundi, mardi, jeudi, vendredi : **de 8h15 à 11h45 et de 13h45 à 16h15**

Restauration scolaire : déplacement en bus jusqu'au site le Bel'Air.

Activités périscolaires : accueil du matin de 7h30 à 8h15 et garderie du soir de 16h15 à 18h30

➤ **École Maternelle Christian PFISTER + Bilingue**

Directeur : M. Olivier HINTERLANG

2 rue Geiler - 68000 COLMAR

☎ 03 89 80 63 81

✉ ce.0681797J@ac-strasbourg.fr

Horaires : lundi, mardi, jeudi, vendredi : **de 8h15 à 11h45 et de 13h45 à 16h15**

Restauration scolaire : sur place.

Activités périscolaires : accueil du matin de 7h30 à 8h15 et garderie du soir de 16h15 à 18h30

➤ **École Maternelle LES ROSES + Bilingue**

Directrice : Mme Muriel MEYER

5 route de Bâle - 68000 COLMAR

☎ 03 89 41 00 82

✉ ce.0681978F@ac-strasbourg.fr

Horaires : lundi, mardi, jeudi, vendredi : **de 8h25 à 11h55 et de 13h35 à 16h05.**

Restauration scolaire : déplacement en bus jusqu'au site les P'tits Loups.

Activités périscolaires : accueil du matin de 7h30 à 8h25 et garderie du soir de 16h05 à 18h30

➤ **École Maternelle SAINTE-ANNE**

Directeur : M. Jean-Marc WAGNER

4a rue Mathias Grünewald - 68000 COLMAR

☎ 03 89 41 29 21

✉ ce.0681929C@ac-strasbourg.fr

Horaires : lundi, mardi, jeudi, vendredi : **de 8h25 à 11h55 et de 13h35 à 16h05.**

Restauration scolaire : déplacement à pied jusqu'au Collège St André

Activités périscolaires : accueil du matin de 7h30 à 8h25 et garderie du soir de 16h05 à 18h30

➤ **École Maternelle Antoine de SAINT-EXUPÉRY + accueil enfants de -3 ans (selon domiciliation)**

Directrice : Mme Isabelle MARTA

2 rue de Stockholm - 68000 COLMAR

☎ 03 89 80 64 50

✉ ce.0681173F@ac-strasbourg.fr

Horaires : lundi, mardi, jeudi, vendredi : **de 8h30 à 12h00 et de 13h30 à 16h00.**

Restauration scolaire : déplacement à pied au Centre Europe.

Activités périscolaires : accueil du matin de 7h30 à 8h30 et garderie du soir de 16h00 à 18h30

➤ **École Maternelle SERPENTINE**

Directrice : Mme Laurie HAENSCH

5 rue Serpentine - 68000 COLMAR

☎ 03 89 41 23 65

✉ ce.0680200Y@ac-strasbourg.fr

Horaires : lundi, mardi, jeudi, vendredi : **de 8h15 à 11h45 et de 13h45 à 16h15**

Restauration scolaire : sur place.

Activités périscolaires : accueil du matin de 7h30 à 8h15 et garderie du soir de 16h15 à 18h30

➤ **École Maternelle LES TULIPES + Bilingue + Tomi Ungerer (alsacien-allemand-français)**

Directrice : Mme Caroline LOEWERT

23 rue Camille Schlumberger - 68000 COLMAR

☎ 03 89 41 19 58

✉ ce.0681080E@ac-strasbourg.fr

Horaires : lundi, mardi, jeudi, vendredi : **de 8h25 à 11h55 et de 13h35 à 16h05.**

Restauration scolaire : déplacement à pied à la Maison de la Famille)

Activités périscolaires : accueil du matin de 7h30 à 8h25 et garderie du soir de 16h05 à 18h30

➤ **École Maternelle LES VIOLETTES**

Directrice : Mme Christine STARCK-MUHR

14 rue de Genève - 68000 COLMAR

☎ 03 89 80 79 20

✉ ce.0681158P@ac-strasbourg.fr

Horaires : lundi, mardi, jeudi, vendredi : **de 8h25 à 11h55 et de 13h35 à 16h05.**

Restauration scolaire : déplacement à pied à l'école élémentaire A. Frank

Pas d'accueil du matin, ni de garderie du soir

➤ **École Maternelle Jean-Jacques WALTZ**

Directrice : Mme Agathe ROHN

1 rue Henri Schaedelin - 68000 COLMAR

☎ 03 89 79 28 12 ✉ ce.0681082G@ac-strasbourg.fr

Horaires : lundi, mardi, jeudi, vendredi : **de 8h15 à 11h45 et de 13h30 à 16h00.**

Restauration scolaire : sur place.

Activités périscolaires : accueil du matin de 7h30 à 8h15 et garderie du soir de 16h00 à 18h30

➤ **École Maternelle Bilingue Georges WICKRAM**

Directeur : M. Alain WAGNER

1 rue Woelfelin - 68000 COLMAR

☎ 03 89 23 50 21 ✉ ce.0681909F@ac-strasbourg.fr

Horaires : lundi, mardi, jeudi, vendredi : **de 8h15 à 11h45 et de 13h45 à 16h15**

Restauration scolaire : déplacement à pied au Collège St André

Activités périscolaires : accueil du matin de 7h30 à 8h15 et garderie du soir de 16h15 à 18h30



ÉCOLES ÉLÉMENTAIRES PUBLIQUES

➤ **École Élémentaire Maurice BARRÈS**

Directrice : Mme Perrine DODIN

16 rue d'Ostheim - 68000 COLMAR

☎ 03 89 41 17 74 ✉ ce.0681775K@ac-strasbourg.fr

Horaires : lundi, mardi, jeudi, vendredi : **de 8h15 à 11h45 et de 13h45 à 16h15**

Restauration scolaire : sur place.

Activités périscolaires : accueil du matin de 7h30 à 8h15 et études surveillées de 16h15 à 18h30

➤ **École Élémentaire Sébastien BRANT**

Directeurs : M. Florian MONDEJAR

1 rue d'Ammerschwahr - 68000 COLMAR

☎ 03 89 80 73 45 ✉ ce.0681466Z@ac-strasbourg.fr

Horaires : lundi, mardi, jeudi, vendredi : **de 8h20 à 11h55 et de 13h40 à 16h10**

Restauration scolaire : déplacement à pied jusqu'au site le Bel'Air

Activités périscolaires : accueil du matin de 7h30 à 8h20 et études surveillées de 16h10 à 18h30

➤ **École Élémentaire Anne FRANK**

Directeur : M. Grégory FUCHS

1 rue de Berne - 68000 COLMAR

☎ 03 89 80 73 23 ✉ ce.0681391T@ac-strasbourg.fr

Horaires : lundi, mardi, jeudi, vendredi : **de 8h15 à 11h45 et de 13h45 à 16h15**

Restauration scolaire : déplacement à pied jusqu'au Collège Molière.

Activités périscolaires : accueil du matin de 7h30 à 8h15 et études surveillées de 16h15 à 18h30

➤ **École Élémentaire Adolphe HIRN**

Directrice : Mme Kelly FENRICH

18 rue des Trois-Épis - 68000 COLMAR

☎ 03 89 41 23 64 ✉ ce.0680197V@ac-strasbourg.fr

Horaires : lundi, mardi, jeudi, vendredi : **de 8h15 à 11h45 et de 13h45 à 16h15**

Restauration scolaire : déplacement en bus jusqu'au Collège Molière

Activités périscolaires : accueil du matin de 7h30 à 8h15 et études surveillées de 16h15 à 18h30

➤ **École Élémentaire Jean MACÉ + Bilingue**

Directrice : Mme Christine FOUASSIER

44 route de Neuf-Brisach - 68000 COLMAR

☎ 03 89 41 23 90 ✉ ce.0681630C@ac-strasbourg.fr

Horaires : lundi, mardi, jeudi, vendredi : **de 8h15 à 11h45 et de 13h45 à 16h15**

Restauration scolaire : déplacement à pied jusqu'au site Les P'tits Loups- rue Billing

Activités périscolaires : accueil du matin de 7h30 à 8h15 et études surveillées de 16h15 à 18h30

➤ **École Élémentaire Louis PASTEUR**

Directeur : M. Rémy BETTINGER

17 rue Saint-Joseph - 68000 COLMAR

☎ 03 89 80 73 85 ✉ ce.0680189L@ac-strasbourg.fr

Horaires : lundi, mardi, jeudi, vendredi : **de 8h15 à 11h45 et de 13h45 à 16h15**

Restauration scolaire : déplacement en bus jusqu'au Collège Molière.

Activités périscolaires : accueil du matin de 7h30 à 8h15 et études surveillées de 16h15 à 18h30

➤ **École Élémentaire Christian PFISTER + Bilingue**

Directeur : M. Olivier HINTERLANG

2 rue Geiler - 68000 COLMAR

☎ 03 89 80 63 81 ✉ ce.0681797J@ac-strasbourg.fr

Horaires : lundi, mardi, jeudi, vendredi : **de 8h15 à 11h45 et de 13h45 à 16h15**

Restauration scolaire : sur place.

Activités périscolaires : accueil du matin de 7h30 à 8h15 et études surveillées de 16h15 à 18h30

➤ **École Élémentaire Jean-Jacques ROUSSEAU**

Directrice : Mme Laurie HAENSCH

3 place de l'Ecole - 68000 COLMAR

☎ 03 89 41 23 75 ✉ ce.0680191N@ac-strasbourg.fr

Horaires : lundi, mardi, jeudi, vendredi : **de 8h15 à 11h45 et de 13h45 à 16h15**

Restauration scolaire : déplacement à pied jusqu'au Collège Saint-André.

Activités périscolaires : accueil du matin de 7h30 à 8h15 et études surveillées de 16h15 à 18h30

➤ **École Élémentaire SERPENTINE + Bilingue**

Directrice : Mme Laurie HAENSCH

5 rue Serpentine - 68000 COLMAR

☎ 03 89 41 23 65 ✉ ce.0680200Y@ac-strasbourg.fr

Horaires : lundi, mardi, jeudi, vendredi : **de 8h15 à 11h45 et de 13h45 à 16h15**

Restauration scolaire : déplacement à pied jusqu'à l'Institut de l'Assomption ou au Lycée Schongauer (2 groupes).

Activités périscolaires : accueil du matin de 7h30 à 8h15 et études surveillées de 16h15 à 18h30

➤ **École Élémentaire Antoine de SAINT-EXUPÉRY**

Directeur : M. Fabien SEIDL

21 rue de Prague - 68000 COLMAR

☎ 03 89 80 72 50

✉ ce.0681185U@ac-strasbourg.fr

Horaires : lundi, mardi, jeudi, vendredi : **de 8h15 à 11h45 et de 13h45 à 16h15**

Restauration scolaire : déplacement à pied jusqu'au Collège Molière.

Activités périscolaires : accueil du matin de 7h30 à 8h15 au Centre Europe et études surveillées de 16h15 à 18h30 dans les locaux de l'école

➤ **École Élémentaire SAINT-NICOLAS**

Directeur : M. Pierre ORSINI

14 rue Saint-Nicolas - 68000 COLMAR

☎ 03 89 41 23 63

✉ ce.0680199X@ac-strasbourg.fr

Horaires : lundi, mardi, jeudi, vendredi : **de 8h15 à 11h45 et de 13h45 à 16h15**

Restauration scolaire : déplacement à pied jusqu'au Collège Saint-André.

Activités périscolaires : accueil du matin de 7h30 à 8h15 et études surveillées de 16h15 à 18h30

➤ **École Élémentaire Jean-Jacques WALTZ**

Directrice : Mme Nathalie LEFRANG

6 rue Henri Schaedelin - 68000 COLMAR

☎ 03 89 79 12 71

✉ ce.0681786X@ac-strasbourg.fr

Horaires : lundi, mardi, jeudi, vendredi : **de 8h15 à 11h45 et de 13h45 à 16h15**

Restauration scolaire : sur place.

Activités périscolaires : accueil du matin de 7h30 à 8h15 et études surveillées de 16h15 à 18h30

➤ **École Élémentaire Bilingue Georges WICKRAM**

Directeur : M. Alain WAGNER

1 rue Woelfelin - 68000 COLMAR

☎ 03 89 23 50 21

✉ ce.0681909F@ac-strasbourg.fr

Horaires : lundi, mardi, jeudi, vendredi : **de 8h15 à 11h45 et de 13h45 à 16h15**

Restauration scolaire : sur place ou déplacement à pied au Collège St André (2 groupes).

Activités périscolaires : accueil du matin de 7h30 à 8h15 et études surveillées de 16h15 à 18h30



RESTAURATION SCOLAIRE ET PÉRISCOLAIRE
ÉCOLES MATERNELLES ET ÉLÉMENTAIRES
PUBLIQUES DE COLMAR

Les lundis, mardis, jeudis et vendredis



Association PRÉALIS ☎ **03.89.80.43.20** – **site internet : prealis-asso.fr**

Restauration scolaire et activités périscolaires
1 place Henri Sellier - 68000 COLMAR

Association pour les activités périscolaires dans les écoles maternelles et élémentaires, elle propose d'accueillir vos enfants le matin, en cantine, en garderie du soir et en études surveillées.

Heures d'ouverture au public :

<u>Pendant les périodes scolaires :</u> lundi, jeudi et vendredi : de 9h à 17h en continu mardi : de 9h à 18h en continu mercredi : de 9h à 12h et de 14h à 16h30	<u>Pendant les congés scolaires :</u> du lundi au jeudi : de 9h à 12h et de 14h à 16h30 le vendredi : de 9h à 12h
-----------------------------------------------------------------------------------------------------------------------------------------------------------------------------------------------------------------	----------------------------------------------------------------------------------------------------------------------------------------------------

Les Mercredis (ALSH)

Centre Socioculturel ☎ **03.89.30.49.09** - **centre.socioculturel@colmar.fr**
13 rue d'Amsterdam – 68000 COLMAR

PEP Alsace - ☎ **03.69.99.10.10** – **site internet : www.loisirspep.fr**
8 rue Blaise Pascal - 68000 COLMAR

Les PEP Alsace organisent les mercredis un accueil de loisirs 7h30/18h30 dans les locaux de l'école Pfister.

Quartier Nord - ☎ **03 89 29 05 14** - **site internet : <https://associationquartiernord.jimdo.com>**
9 rue des Poilus - 68000 COLMAR

AIDE AUX DEVOIRS

La Ville de Colmar organise pour les élèves colmariens des écoles élémentaires, une aide personnalisée aux devoirs.

Ce dispositif, distinct de l'aide mise en place par l'Education Nationale, fonctionnera, hors vacances scolaires, les lundis, mardis, jeudis ou vendredis, par groupe de 4 enfants dans toutes les écoles élémentaires (sous réserve d'un nombre suffisant d'inscriptions).

L'association Préalys, a été chargée par la Ville de l'organisation matérielle tant en ce qui concerne les formalités d'inscription que la mise en place dans les écoles élémentaires.

Ce dispositif, gratuit pour les familles, est financé par la Ville dans le cadre des nombreux engagements pris par la municipalité pour accompagner les élèves et leurs familles dans le domaine scolaire.

Les parents des élèves concernés seront destinataires d'un formulaire distribué par les directions d'écoles. L'accès à ce soutien individualisé n'est pas automatique. Il se fera après avis des enseignants, afin d'en faire bénéficier les élèves rencontrant, même temporairement, certaines difficultés.

L'association Préalys chargée de son organisation matérielle prendra contact avec vous pour confirmer l'inscription de votre enfant.

