6 défis à relever en famille

Quelle Histoire AVENTURES

wemap

MISSION Colmar HISTOIRE DU VIGNOBLE

Colmar

En route pour l'aventure

Suis la célèbre Route des vins au travers de ce grand jeu de piste en famille et découvre les secrets de Colmar. Ton aventure te mènera aux quatre coins de la ville à la découverte des personnalités et métiers qui font de Colmar une ville unique. Muni de ta carte, relève les 6 défis, et décrypte le code secret…

Quelle Histoire AVENTURES

wemap

MISSION Colmar HISTOIRE DU VIGNOBLE

Colmar

MISSION N° 1

Maison des Têtes

Le tonnelier

Le tonnelier t'attendait ! Il est perché tout en haut de ce bel édifice qui doit son nom aux nombreux visages qui ornent sa façade. C'est au célèbre Auguste Bartholdi que l'on doit sa statue qui domine Colmar. Comme pour rappeler l'importance de sa mission de fabrication des tonneaux où l'on stockait, conservait et faisait vieillir le vin.

TON DÉFI

Combien de têtes décorent la façade de la Maison des Têtes ?

☐☐☐

MISSION N° 2

Marché couvert

Auguste Bartholdi

Mais qui va là ? Ce n'est autre que le grand Auguste Bartholdi, le célèbre sculpteur à qui l'on doit la statue de ce vigneron. On retrouve beaucoup de ses œuvres dans la ville. Mais ce qui l'a définitivement fait connaître, c'est sa statue de la Liberté. Tu sais, celle qui se trouve à New York !

TON DÉFI

Comment s'appelle la période durant laquelle les raisins sont récoltés ?

☐☐☐☐☐☐☐☐☐

MISSION N° 3

Petite Venise

La batelière

Tu viens de débusquer la batelière. C'est elle qui, sur sa barque en bois à fond plat, transportait les tonneaux remplis de vin. À la force de ses bras, elle sillonnait la rivière jusqu'au Marché couvert pour vendre sa marchandise. Aujourd'hui encore, tu peux grimper dans l'une de ces embarcations pour découvrir la ville autrement.

TON DÉFI

Comment appelle-t-on l'ensemble des poutres en bois sur les maisons Alsaciennes ?

☐☐☐☐☐☐☐☐☐

MISSION N° 4

Maison aux Raisins

La vigneronne

C'est la vigneronne qui se cache derrière les décors de raisins et de feuilles de vigne qui ornent cette villa de style Art nouveau, bâtie en 1904. Il faut dire qu'elle en connaît un rayon. C'est elle qui plante et entretient la vigne. Puis, elle récolte le raisin lors des vendanges avant de le presser pour en faire du vin. Quel travail !

TON DÉFI

Comment s'appelle la technique permettant de cultiver la vigne ?

☐☐T☐C☐☐☐U☐☐

Labyrinthe

Aide la batelière à récupérer le tonneau en bois.

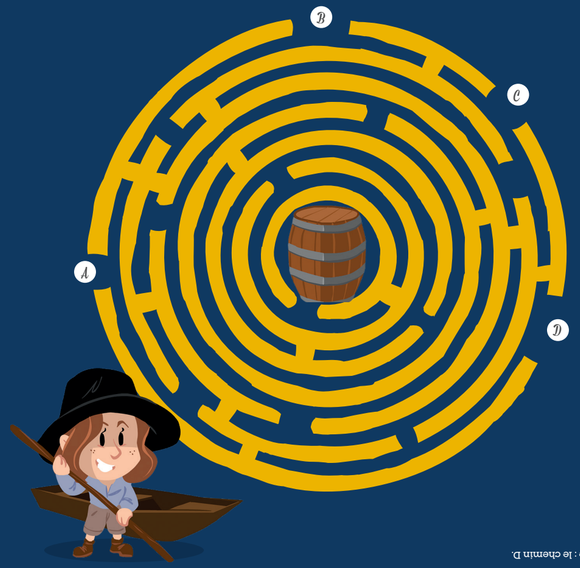

Réponse : le chemin B.

MISSION N° 5

Fontaine Schwendi

Lazare de Schwendi

Bravo, tu as trouvé Lazare de Schwendi ! Né en 1522, ce commandant de l'armée impériale en Hongrie est célèbre pour ses exploits guerriers, mais pas seulement ! On raconte qu'il aurait rapporté le tokay de l'une de ses campagnes militaires, aujourd'hui connu sous le nom de « pinot gris », un vin qui fait la renommée de l'Alsace.

TON DÉFI

Quel autre cépage fait le succès des vins d'Alsace ?

☐☐W☐☐Z☐☐☐M☐☐☐☐

MISSION N° 6

Koïfhus

Le douanier

Félicitations, tu l'as trouvé ! Le Koïfhus que tu viens de traverser est le plus ancien bâtiment public local. Construit en 1480, il servait à la fois de magasin, de bureau de douane pour les marchandises importées et exportées, et de lieu de réunion des députés de la Décapole.

TON DÉFI

Observe bien la façade du Koïfhus (côté Grand Rue). Que tient l'homme dans ses mains ?

☐☐☐☐☐☐☐☐

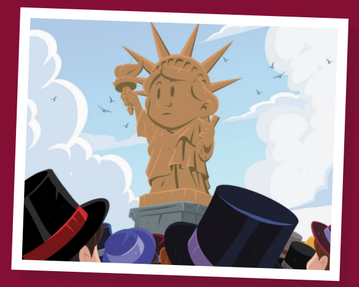

LIEUX

Bonus

Envie d'en découvrir plus sur Colmar et ses secrets ? N'hésite pas à te rendre sur ces autres lieux chargés d'histoire !

Musée Bartholdi *

Entièrement consacré à la vie et au travail du sculpteur colmarien à l'origine de la statue de la Liberté, le musée Bartholdi est situé dans la maison natale de l'artiste. Sur trois niveaux, tu y découvriras des sculptures, mais aussi des maquettes, des peintures et des dessins.

L'ADRESSE : 30, rue des Marchands

Musée d'histoire naturelle et d'ethnographie *

Le bâtiment de l'ancienne école Turenne abrite depuis 1985 le Musée d'histoire naturelle et d'ethnographie. Tu y découvriras d'étonnantes collections : des animaux naturalisés régionaux et exotiques, souvent en voie d'extinction, la géologie de la planète avec de précieux minéraux et de beaux fossiles d'animaux préhistoriques, mais aussi des momies de l'Égypte antique et des objets extra-européens.

L'ADRESSE : 11, rue Turenne

* Sous les conditions habituelles du prix des entrées.

Code secret

Reporte les réponses de chaque défi dans la grille pour découvrir le code secret. Tu découvriras le lieu où patrimoine, histoire, campagne et vignoble se réunissent afin de créer une escapade unique.

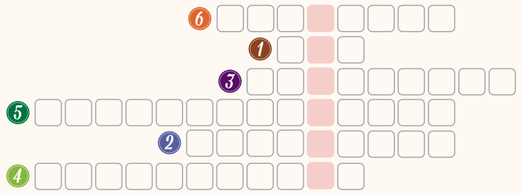

Ton code secret

Réponse : Colmar.

MISSION Colmar

LE JEU DE PISTE

Adresses des défis

1. Maison des Têtes
19, rue des Têtes

2. Marché couvert
13, rue des Écoles

3. Petite Venise
Rue Turenne

4. Maison aux Raisins
7, rue Bartholdi

5. Fontaine Schwendi
Place de l'Ancienne Douane

6. Koïfhus
29, Grand Rue

Lieux bonus à découvrir
Complète ton parcours avec la visite du Musée Bartholdi et du Musée d'histoire naturelle et d'ethnographie.

Pars en famille explorer le parcours indiqué sur la carte

Pour accompagner ta visite, télécharge l'application Colmar Aventure et collectionne les personnages qui ont marqué l'histoire de la ville. Bonne chance, jeune aventurier(ère) !

Télécharge gratuitement l'application :
COLMAR AVENTURE

Durée du parcours : 1 heure

DISPONIBLE SUR Google Play

© les contributeurs OpenStreetMap