

# BUDGET PRIMITIF

Exercice - 2022

Ville de Colmar



Rénovation extérieure de la Cathédrale et transformation de la place

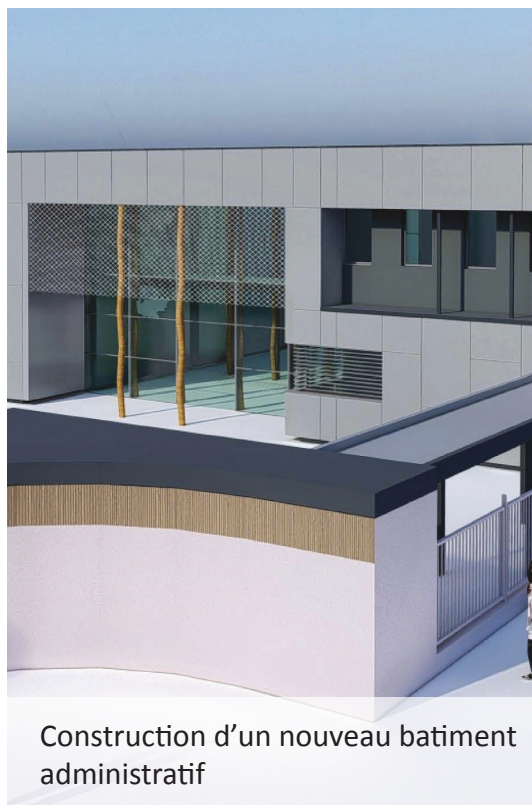

Construction d'un nouveau bâtiment administratif



Fin du réaménagement de l'avenue de Paris



Transformation des centres socioculturels

[colmar.fr](http://colmar.fr)

[agenda.colmar.fr](http://agenda.colmar.fr)

#colmarandyou





**REPUBLIQUE FRANÇAISE**

**VILLE DE COLMAR dont la population est de 3500 habitants et plus - VILLE  
DE COLMAR (1)**

**AGREGE AU BUDGET PRINCIPAL DE (2)**

Numéro SIRET : 21680066400015

POSTE COMPTABLE : 68004 - Trésorerie Municipale de Colmar

**M. 14**

**Budget primitif  
voté par nature**

**BUDGET : VILLE DE COLMAR BUDGET PRINCIPAL (3)**

**ANNEE 2022**

(1) Indiquer la nature juridique et le nom de la collectivité ou de l'établissement (commune, CCAS, EPCI, syndicat mixte, etc).

(2) A renseigner uniquement pour les budgets annexes.

(3) Indiquer le budget concerné : budget principal ou libellé du budget annexe.

# Sommaire

## I - Informations générales (6)

A - Informations statistiques, fiscales et financières	4
B - Modalités de vote du budget	5

## II - Présentation générale du budget

A1 - Vue d'ensemble - Sections	6
A2 - Vue d'ensemble - Section de fonctionnement - Chapitres	7
A3 - Vue d'ensemble - Section d'investissement - Chapitres	9
B1 - Balance générale du budget - Dépenses	11
B2 - Balance générale du budget - Recettes	13

## III - Vote du budget

A1 - Section de fonctionnement - Détail des dépenses	15
A2 - Section de fonctionnement - Détail des recettes	18
B1 - Section d'investissement - Détail des dépenses	20
B2 - Section d'investissement - Détail des recettes	22
B3 - Opérations d'équipement - Détail des chapitres et articles	24

## IV - Annexes (7)

### A - Eléments du bilan

A1 - Présentation croisée par fonction (1)	47
A1.1 - Présentation croisée par fonction - Détail fonctionnement	52
A1.2 - Présentation croisée par fonction - Détail investissement	74
A2.1 - Etat de la dette - Détail des crédits de trésorerie	108
A2.2 - Etat de la dette - Répartition par nature de dette	109
A2.3 - Etat de la dette - Répartition des emprunts par structure de taux	Sans Objet
A2.4 - Etat de la dette - Typologie de la répartition de l'encours	115
A2.5 - Etat de la dette - Détail des opérations de couverture	116
A2.6 - Etat de la dette - Dette pour financer l'emprunt d'un autre organisme	Sans Objet
A2.7 - Etat de la dette - Autres dettes	118
A3 - Méthodes utilisées pour les amortissements	119
A4 - Etat des provisions	120
A5 - Etalement des provisions	Sans Objet
A6.1 - Equilibre des opérations financières - Dépenses	121
A6.2 - Equilibre des opérations financières - Recettes	122
A7.1.1 - Etats des dépenses et recettes des services d'eau et d'assainissement - Fonctionnement (2)	Sans Objet
A7.1.2 - Etats des dépenses et recettes des services d'eau et d'assainissement - Investissement (2)	Sans Objet
A7.2.1 - Etats de la répartition de la TEOM - Fonctionnement (3)	Sans Objet
A7.2.2 - Etats de la répartition de la TEOM - Investissement (3)	Sans Objet
A8 - Etat des charges transférées	Sans Objet
A9 - Détail des opérations pour le compte de tiers	124

### B - Engagements hors bilan

B1.1 - Etat des emprunts garantis par la commune ou l'établissement (4)	130
B1.2 - Calcul du ratio d'endettement relatif aux garanties d'emprunt	150
B1.3 - Etat des contrats de crédit-bail	Sans Objet
B1.4 - Etat des contrats de partenariat public-privé	Sans Objet
B1.5 - Etat des autres engagements donnés	Sans Objet
B1.6 - Etat des engagements reçus	151
B1.7 - Subventions versées dans le cadre du vote du budget (5)	152
B2.1 - Etat des autorisations de programme et des crédits de paiement afférents	153
B2.2 - Etat des autorisations d'engagement et des crédits de paiement afférents	Sans Objet
B3 - Emploi des recettes grevées d'une affectation spéciale	Sans Objet

### C - Autres éléments d'informations

C1 - Etat du personnel	155
C2 - Liste des organismes dans lesquels a été pris un engagement financier (4)	162
C3.1 - Liste des organismes de regroupement auxquels adhère la commune ou l'établissement	164
C3.2 - Liste des établissements publics créés	165
C3.3 - Liste des services individualisés dans un budget annexe	Sans Objet
C3.4 - Liste des services assujettis à la TVA et non érigés en budget annexe	166

### D - Décision en matière de taux de contributions directes - Arrêté et signatures

D1 - Décision en matière de taux de contributions directes	167
--	-----

- (1) Cette présentation est obligatoire pour les communes de 3 500 habitants et plus (art. L. 2312-3 du CGCT), les groupements comprenant au moins une commune de 3 500 habitants et plus (art. R. 5211-14 du CGCT) et leurs établissements publics. Elle n'a cependant pas à être produite par les services et activité unique érigés en établissement public ou budget annexe. Les autres communes et établissements peuvent les présenter de manière facultative.
- (2) Cet état ne peut être produit que par les communes dont la population est inférieure à 500 habitants et qui gèrent les services de distribution de l'eau potable et d'assainissement sous forme de régie simple sans budget annexe (art. L. 2221-11 du CGCT).
- (3) Cet état est obligatoirement produit par les communes et groupements de communes de 10 000 habitants et plus ayant institué la TEOM et assurant au moins la collecte des déchets ménagers (art. L. 2313-1 du CGCT).
- (4) Ces états ne sont obligatoires que pour les communes de 3 500 habitants et plus (art. L. 2313-1 du CGCT), les groupements comprenant au moins une commune de 3 500 habitants et plus (art. L. 5211-36 du CGCT, art. L. 5711-1 du CGCT) et leurs établissements publics.
- (5) Si la commune ou l'établissement décide d'attribuer des subventions dans le cadre du budget dans les conditions décrites à l'article L. 2311-7 du CGCT.
- (6) Les associations syndicales autorisées doivent utiliser leur état particulier « *Informations générales* » annexé à l'arrêté n° NOR : INTB1237402A, relatif au cadre budgétaire et comptable applicable aux associations syndicales autorisées.
- (7) Les associations syndicales autorisées remplissent et joignent uniquement les états qui les concernent au titre de l'exercice et au titre du détail des comptes de bilan.

Préciser, pour chaque annexe, si l'état est sans objet le cas échéant.

<b>Code INSEE</b> 68066	<b>VILLE DE COLMAR</b> <b>VILLE DE COLMAR BUDGET PRINCIPAL</b>	<b>BP</b> <b>2022</b>
----------------------------	---	--------------------------

<b>I – INFORMATIONS GENERALES</b>	<b>I</b>
<b>INFORMATIONS STATISTIQUES, FISCALES ET FINANCIERES</b>	<b>A</b>

Informations statistiques	Valeurs
Population totale (colonne h du recensement INSEE) :	69 756
Nombre de résidences secondaires (article R. 2313-1 <i>in fine</i> ) :	1 186
Nom de l'EPCI à fiscalité propre auquel la commune adhère :	

Potentiel fiscal et financier (1)		Valeurs par hab. (population DGF)	Moyennes nationales du potentiel financier par habitants de la strate
Fiscal	Financier		
67 743 899 €	76 361 593 €	1 076 €	1 304 €

Informations financières – ratios (2)		Valeurs	Moyennes nationales de la strate (3) Source : DGCL-Données DGFIP- comptes de gestion 2020 - communes de 50 000 à 100 000 hab.
1	Dépenses réelles de fonctionnement/population	1 142 €	1 319 €
2	Produit des impositions directes/population	461 €	708 €
3	Recettes réelles de fonctionnement/population	1 383 €	1 526 €
4	Dépenses d'équipement brut/population	604 €	321 €
5	Encours de dette/population	1 006 €	1 367 €
6	DGF/population	186 €	206 €
7	Dépenses de personnel/dépenses réelles de fonctionnement (2)	58.75 %	61.70 %
8	Dépenses de fonct. et remb. dette en capital/recettes réelles de fonct. (2)	90.08 %	95 %
9	Dépenses d'équipement brut/recettes réelles de fonctionnement (2)	43.69 %	21 %
10	Encours de la dette/recettes réelles de fonctionnement (2)	72.76 %	89.60 %

Dans l'ensemble des tableaux, les cases grisées ne doivent pas être remplies.

(1) Il s'agit du potentiel fiscal et du potentiel financier définis à l'article L. 2334-4 du code général des collectivités territoriales qui figurent sur la fiche de répartition de la DGF de l'exercice N-1 établie sur la base des informations N-2 (transmise par les services préfectoraux).

(2) Les ratios 1 à 6 sont obligatoires pour les communes de 3 500 habitants et plus et leurs établissements publics administratifs ainsi que pour les EPCI dotés d'une fiscalité propre comprenant au moins une commune de 3 500 habitants et plus.

Les ratios 7 à 10 sont obligatoires pour les communes de 10 000 habitants et plus et leurs établissements publics administratifs ainsi que pour les EPCI dotés d'une fiscalité propre comprenant au moins une commune de 10 000 habitants et plus (cf. articles L. 2313-1, L. 2313-2, R. 2313-1, R. 2313-2 et R. 5211-15 du CGCT). Pour les caisses des écoles, les EPCI non dotés d'une fiscalité propre et les syndicats mixtes associant exclusivement des communes et des EPCI, il conviendra d'appliquer les ratios prévus respectivement par les articles R. 2313-7, R. 5211-15 et R. 5711-3 du CGCT.

(3) Il convient d'indiquer les moyennes de la catégorie de l'organisme en cause (commune, communauté urbaine, communauté d'agglomération, ...) et les sources d'où sont tirées les informations (statistiques de la direction générale des collectivités locales ou de la direction générale de la comptabilité publique). Il s'agit des moyennes de la dernière année connue.

<b>I – INFORMATIONS GENERALES</b>	<b>I</b>
<b>MODALITES DE VOTE DU BUDGET</b>	<b>B</b>

I – L'assemblée délibérante a voté le présent budget par nature :

- au niveau (1) du chapitre pour la section de fonctionnement,
- au niveau (1) du chapitre pour la section d'investissement.
  - avec (2) les chapitres « opérations d'équipement » de l'état III B 3.
  - sans (3) vote formel sur chacun des chapitres.

La liste des articles spécialisés sur lesquels l'ordonnateur ne peut procéder à des virements d'article à article est la suivante :

II – En l'absence de mention au paragraphe I ci-dessus, le budget est réputé voté par chapitre, et, en section d'investissement, sans chapitre de dépense « opération d'équipement ».

III – Les provisions sont (4) semi-budgétaires (pas d'inscriptions en recettes de la section d'investissement) .

IV – La comparaison avec le budget précédent (cf. colonne « Pour mémoire ») s'effectue par rapport à la colonne du budget (5) primitif de l'exercice précédent.

V – Le présent budget a été voté (6) avec reprise des résultats de l'exercice N-1 après le vote du compte administratif N-1.

(1) A compléter par « du chapitre » ou « de l'article ».

(2) Indiquer « avec » ou « sans » les chapitres opérations d'équipement.

(3) Indiquer « avec » ou « sans » vote formel.

(4) A compléter par un seul des deux choix suivants :

- semi-budgétaires (pas d'inscription en recette de la section d'investissement),
- budgétaires (délibération n° ..... du .....).

(5) Indiquer « primitif de l'exercice précédent » ou « cumulé de l'exercice précédent ».

(6) A compléter par un seul des trois choix suivants :

- sans reprise des résultats de l'exercice N-1,
- avec reprise des résultats de l'exercice N-1 après le vote du compte administratif N-1,
- avec reprise anticipée des résultats de l'exercice N-1.

<b>II – PRESENTATION GENERALE DU BUDGET</b>	<b>II</b>
<b>VUE D'ENSEMBLE</b>	<b>A1</b>

**FONCTIONNEMENT**

		DEPENSES DE LA SECTION DE FONCTIONNEMENT	RECETTES DE LA SECTION DE FONCTIONNEMENT
<b>V O T E</b>	<b>CREDITS DE FONCTIONNEMENT VOTES AU TITRE DU PRESENT BUDGET (1)</b>	114 027 366,38	97 426 600,00

+

+

+

<b>R E P O R T S</b>	<b>RESTES A REALISER (R.A.R) DE L'EXERCICE PRECEDENT (2)</b>	0,00	0,00
	<b>002 RESULTAT DE FONCTIONNEMENT REPORTE (2)</b>	(si déficit) 40 360,90	(si excédent) 16 641 127,28

=

=

=

<b>TOTAL DE LA SECTION DE FONCTIONNEMENT (3)</b>	114 067 727,28	114 067 727,28
--	----------------	----------------

**INVESTISSEMENT**

		DEPENSES DE LA SECTION D'INVESTISSEMENT	RECETTES DE LA SECTION D'INVESTISSEMENT
<b>V O T E</b>	<b>CREDITS D'INVESTISSEMENT (1) VOTES AU TITRE DU PRESENT BUDGET (y compris le compte 1068)</b>	62 976 825,00	74 100 724,37

+

+

+

<b>R E P O R T S</b>	<b>RESTES A REALISER (R.A.R) DE L'EXERCICE PRECEDENT (2)</b>	9 366 044,11	1 707 964,95
	<b>001 SOLDE D'EXECUTION DE LA SECTION D'INVESTISSEMENT REPORTE (2)</b>	(si solde négatif) 3 465 820,21	(si solde positif) 0,00

=

=

=

<b>TOTAL DE LA SECTION D'INVESTISSEMENT (3)</b>	75 808 689,32	75 808 689,32
---	---------------	---------------

**TOTAL**

<b>TOTAL DU BUDGET (3)</b>	189 876 416,60	189 876 416,60
----------------------------	----------------	----------------

(1) Au budget primitif, les crédits votés correspondent aux crédits votés lors de cette étape budgétaire. De même, pour les décisions modificatives et le budget supplémentaire, les crédits votés correspondent aux crédits votés lors de l'étape budgétaire sans sommation avec ceux antérieurement votés lors du même exercice.

(2) A servir uniquement en cas de reprise des résultats de l'exercice précédent, soit après le vote du compte administratif, soit en cas de reprise anticipée des résultats.

Les restes à réaliser de la section de fonctionnement correspondent en dépenses, aux dépenses engagées non mandatées et non rattachées telles qu'elles ressortent de la comptabilité des engagements et en recettes, aux recettes certaines n'ayant pas donné lieu à l'émission d'un titre et non rattachées (R. 2311-11 du CGCT).

Les restes à réaliser de la section d'investissement correspondent en dépenses, aux dépenses engagées non mandatées au 31/12 de l'exercice précédent telles qu'elles ressortent de la comptabilité des engagements et aux recettes certaines n'ayant pas donné lieu à l'émission d'un titre au 31/12 de l'exercice précédent (R. 2311-11 du CGCT).

(3) Total de la section de fonctionnement = RAR + résultat reporté + crédits de fonctionnement votés.

Total de la section d'investissement = RAR + solde d'exécution reporté + crédits d'investissement votés.

Total du budget = Total de la section de fonctionnement + Total de la section d'investissement.

<b>II - PRESENTATION GENERALE DU BUDGET</b>	<b>II</b>
<b>SECTION DE FONCTIONNEMENT – CHAPITRES</b>	<b>A2</b>

## DEPENSES DE FONCTIONNEMENT

Chap.	Libellé	Pour mémoire budget précédent (1)	Restes à réaliser N-1 (2)	Propositions nouvelles	VOTE (3)	TOTAL (= RAR + vote)
011	Charges à caractère général	17 571 800,00	0,00	21 183 700,00	21 183 700,00	21 183 700,00
012	Charges de personnel, frais assimilés	45 300 000,00	0,00	46 800 000,00	46 800 000,00	46 800 000,00
014	Atténuations de produits	1 374 000,00	0,00	299 500,00	299 500,00	299 500,00
65	Autres charges de gestion courante	10 433 900,00	0,00	9 026 100,00	9 026 100,00	9 026 100,00
656	Frais fonctionnement des groupes d'élus	0,00	0,00	0,00	0,00	0,00
<b>Total des dépenses de gestion courante</b>		<b>74 679 700,00</b>	<b>0,00</b>	<b>77 309 300,00</b>	<b>77 309 300,00</b>	<b>77 309 300,00</b>
66	Charges financières	1 374 200,00	0,00	1 175 000,00	1 175 000,00	1 175 000,00
67	Charges exceptionnelles	574 100,00	0,00	389 066,38	389 066,38	389 066,38
68	Dotations provisions semi-budgétaires (4)	0,00		814 000,00	814 000,00	814 000,00
022	Dépenses imprévues	50 000,00		0,00	0,00	0,00
<b>Total des dépenses réelles de fonctionnement</b>		<b>76 678 000,00</b>	<b>0,00</b>	<b>79 687 366,38</b>	<b>79 687 366,38</b>	<b>79 687 366,38</b>
023	Virement à la section d'investissement (5)	4 550 000,00		24 340 000,00	24 340 000,00	24 340 000,00
042	Opérat° ordre transfert entre sections (5)	11 000 000,00		10 000 000,00	10 000 000,00	10 000 000,00
043	Opérat° ordre intérieur de la section (5)	0,00		0,00	0,00	0,00
<b>Total des dépenses d'ordre de fonctionnement</b>		<b>15 550 000,00</b>		<b>34 340 000,00</b>	<b>34 340 000,00</b>	<b>34 340 000,00</b>
<b>TOTAL</b>		<b>92 228 000,00</b>	<b>0,00</b>	<b>114 027 366,38</b>	<b>114 027 366,38</b>	<b>114 027 366,38</b>

+

<b>D 002 RESULTAT REPORTE OU ANTICIPE (2)</b>	<b>40 360,90</b>
---	------------------

=

<b>TOTAL DES DEPENSES DE FONCTIONNEMENT CUMULEES</b>	<b>114 067 727,28</b>
--	-----------------------

## RECETTES DE FONCTIONNEMENT

Chap.	Libellé	Pour mémoire budget précédent (1)	Restes à réaliser N-1 (2)	Propositions nouvelles	VOTE (3)	TOTAL (= RAR + vote)
013	Atténuations de charges	973 000,00	0,00	910 000,00	910 000,00	910 000,00
70	Produits services, domaine et ventes div	13 269 500,00	0,00	14 061 400,00	14 061 400,00	14 061 400,00
73	Impôts et taxes	56 664 000,00	0,00	58 966 000,00	58 966 000,00	58 966 000,00
74	Dotations et participations	18 293 000,00	0,00	19 484 700,00	19 484 700,00	19 484 700,00
75	Autres produits de gestion courante	1 991 300,00	0,00	1 970 200,00	1 970 200,00	1 970 200,00
<b>Total des recettes de gestion courante</b>		<b>91 190 800,00</b>	<b>0,00</b>	<b>95 392 300,00</b>	<b>95 392 300,00</b>	<b>95 392 300,00</b>
76	Produits financiers	923 500,00	0,00	923 500,00	923 500,00	923 500,00
77	Produits exceptionnels	63 700,00	0,00	163 600,00	163 600,00	163 600,00
78	Reprises provisions semi-budgétaires (4)	0,00		0,00	0,00	0,00
<b>Total des recettes réelles de fonctionnement</b>		<b>92 178 000,00</b>	<b>0,00</b>	<b>96 479 400,00</b>	<b>96 479 400,00</b>	<b>96 479 400,00</b>
042	Opérat° ordre transfert entre sections (5)	50 000,00		947 200,00	947 200,00	947 200,00
043	Opérat° ordre intérieur de la section (5)	0,00		0,00	0,00	0,00
<b>Total des recettes d'ordre de fonctionnement</b>		<b>50 000,00</b>		<b>947 200,00</b>	<b>947 200,00</b>	<b>947 200,00</b>
<b>TOTAL</b>		<b>92 228 000,00</b>	<b>0,00</b>	<b>97 426 600,00</b>	<b>97 426 600,00</b>	<b>97 426 600,00</b>

+

<b>R 002 RESULTAT REPORTE OU ANTICIPE (2)</b>	<b>16 641 127,28</b>
---	----------------------

=

<b>TOTAL DES RECETTES DE FONCTIONNEMENT CUMULEES</b>	<b>114 067 727,28</b>
--	-----------------------

## Pour information :

<b>AUTOFINANCEMENT PREVISIONNEL DÉGAGÉ AU PROFIT DE LA SECTION D'INVESTISSEMENT (6)</b>	<b>33 392 800,00</b>
---	----------------------

Il s'agit, pour un budget voté en équilibre, des ressources propres correspondant à l'excédent des recettes réelles de fonctionnement sur les dépenses réelles de fonctionnement. Il sert à financer le remboursement du capital de la dette et les nouveaux investissements de la commune ou de l'établissement.

(1) Cf. Modalités de vote I-B.

(2) Inscrire en cas de reprise des résultats de l'exercice précédent (après vote du compte administratif) ou si reprise anticipée des résultats.

(3) Le vote de l'organe délibérant porte uniquement sur les propositions nouvelles.



(4) Si la commune ou l'établissement applique le régime des provisions semi-budgétaires.

(5)  $DF\ 023 = RI\ 021$  ;  $DI\ 040 = RF\ 042$  ;  $RI\ 040 = DF\ 042$  ;  $DI\ 041 = RI\ 041$  ;  $DF\ 043 = RF\ 043$ .

(6) Solde de l'opération  $DF\ 023 + DF\ 042 - RF\ 042$  ou solde de l'opération  $RI\ 021 + RI\ 040 - DI\ 040$ .

<b>II – PRESENTATION GENERALE DU BUDGET</b>	<b>II</b>
<b>SECTION D'INVESTISSEMENT – CHAPITRES</b>	<b>A3</b>

**DEPENSES D'INVESTISSEMENT**

Chap.	Libellé	Pour mémoire budget précédent (1)	Restes à réaliser N-1 (2)	Propositions nouvelles	VOTE (3)	TOTAL (= RAR + vote)
010	Stocks (5)	0,00	0,00	0,00	0,00	0,00
20	Immobilisations incorporelles (sauf 204)	1 772 000,00	359 748,14	1 549 100,00	1 549 100,00	1 908 848,14
204	Subventions d'équipement versées	849 800,00	118 602,73	513 800,00	513 800,00	632 402,73
21	Immobilisations corporelles	16 874 700,00	3 132 827,13	10 743 025,00	10 743 025,00	13 875 852,13
22	Immobilisations reçues en affectation (6)	0,00	0,00	0,00	0,00	0,00
23	Immobilisations en cours	0,00	0,00	300 000,00	300 000,00	300 000,00
	<b>Total des opérations d'équipement</b>	<b>17 195 800,00</b>	<b>5 691 966,11</b>	<b>29 577 600,00</b>	<b>29 577 600,00</b>	<b>35 269 566,11</b>
	<b>Total des dépenses d'équipement</b>	<b>36 692 300,00</b>	<b>9 303 144,11</b>	<b>42 683 525,00</b>	<b>42 683 525,00</b>	<b>51 986 669,11</b>
10	Dotations, fonds divers et réserves	0,00	0,00	176 000,00	176 000,00	176 000,00
13	Subventions d'investissement	0,00	0,00	0,00	0,00	0,00
16	Emprunts et dettes assimilées	17 206 600,00	0,00	17 255 200,00	17 255 200,00	17 255 200,00
18	Compte de liaison : affectat° (BA,régie) (7)	0,00	0,00	0,00	0,00	0,00
26	Participat° et créances rattachées	0,00	0,00	0,00	0,00	0,00
27	Autres immobilisations financières	0,00	0,00	0,00	0,00	0,00
020	Dépenses imprévues	1 000 000,00	0,00	700 000,00	700 000,00	700 000,00
	<b>Total des dépenses financières</b>	<b>18 206 600,00</b>	<b>0,00</b>	<b>18 131 200,00</b>	<b>18 131 200,00</b>	<b>18 131 200,00</b>
45...	<b>Total des opé. pour compte de tiers (8)</b>	<b>50 000,00</b>	<b>62 900,00</b>	<b>31 900,00</b>	<b>31 900,00</b>	<b>94 800,00</b>
	<b>Total des dépenses réelles d'investissement</b>	<b>54 948 900,00</b>	<b>9 366 044,11</b>	<b>60 846 625,00</b>	<b>60 846 625,00</b>	<b>70 212 669,11</b>
040	Opérat° ordre transfert entre sections (4)	50 000,00	0,00	947 200,00	947 200,00	947 200,00
041	Opérations patrimoniales (4)	1 550 000,00	0,00	1 183 000,00	1 183 000,00	1 183 000,00
	<b>Total des dépenses d'ordre d'investissement</b>	<b>1 600 000,00</b>	<b>0,00</b>	<b>2 130 200,00</b>	<b>2 130 200,00</b>	<b>2 130 200,00</b>
	<b>TOTAL</b>	<b>56 548 900,00</b>	<b>9 366 044,11</b>	<b>62 976 825,00</b>	<b>62 976 825,00</b>	<b>72 342 869,11</b>

+

<b>D 001 SOLDE D'EXECUTION NEGATIF REPORTE OU ANTICIPE (2)</b>	<b>3 465 820,21</b>
--	---------------------

=

<b>TOTAL DES DEPENSES D'INVESTISSEMENT CUMULEES</b>	<b>75 808 689,32</b>
---	----------------------

**RECETTES D'INVESTISSEMENT**

Chap.	Libellé	Pour mémoire budget précédent (1)	Restes à réaliser N-1 (2)	Propositions nouvelles	VOTE (3)	TOTAL (= RAR + vote)
010	Stocks (5)	0,00	0,00	0,00	0,00	0,00
13	Subventions d'investissement (hors 138)	2 509 400,00	1 501 464,95	4 051 825,00	4 051 825,00	5 553 289,95
16	Emprunts et dettes assimilées (hors 165)	29 600 000,00	0,00	19 000 000,00	19 000 000,00	19 000 000,00
20	Immobilisations incorporelles (sauf 204)	0,00	0,00	0,00	0,00	0,00
204	Subventions d'équipement versées	0,00	0,00	0,00	0,00	0,00
21	Immobilisations corporelles	56 600,00	0,00	56 600,00	56 600,00	56 600,00
22	Immobilisations reçues en affectation (6)	0,00	0,00	0,00	0,00	0,00
23	Immobilisations en cours	0,00	0,00	0,00	0,00	0,00
	<b>Total des recettes d'équipement</b>	<b>32 166 000,00</b>	<b>1 501 464,95</b>	<b>23 108 425,00</b>	<b>23 108 425,00</b>	<b>24 609 889,95</b>
10	Dotations, fonds divers et réserves (hors 1068)	4 120 000,00	0,00	4 300 000,00	4 300 000,00	4 300 000,00
1068	Excédents de fonctionnement capitalisés (9)	0,00	0,00	11 123 899,37	11 123 899,37	11 123 899,37
138	Autres subvent° invest. non transf.	0,00	0,00	0,00	0,00	0,00
165	Dépôts et cautionnements reçus	2 800,00	0,00	2 000,00	2 000,00	2 000,00
18	Compte de liaison : affectat° (BA,régie) (7)	0,00	0,00	0,00	0,00	0,00
26	Participat° et créances rattachées	0,00	0,00	0,00	0,00	0,00
27	Autres immobilisations financières	10 800,00	0,00	10 800,00	10 800,00	10 800,00
024	Produits des cessions d'immobilisations	3 099 300,00	0,00	0,00	0,00	0,00
	<b>Total des recettes financières</b>	<b>7 232 900,00</b>	<b>0,00</b>	<b>15 436 699,37</b>	<b>15 436 699,37</b>	<b>15 436 699,37</b>
45...	<b>Total des opé. pour le compte de tiers (8)</b>	<b>50 000,00</b>	<b>206 500,00</b>	<b>32 600,00</b>	<b>32 600,00</b>	<b>239 100,00</b>
	<b>Total des recettes réelles d'investissement</b>	<b>39 448 900,00</b>	<b>1 707 964,95</b>	<b>38 577 724,37</b>	<b>38 577 724,37</b>	<b>40 285 689,32</b>
021	Virement de la sect° de fonctionnement (4)	4 550 000,00	0,00	24 340 000,00	24 340 000,00	24 340 000,00
040	Opérat° ordre transfert entre sections (4)	11 000 000,00	0,00	10 000 000,00	10 000 000,00	10 000 000,00
041	Opérations patrimoniales (4)	1 550 000,00	0,00	1 183 000,00	1 183 000,00	1 183 000,00
	<b>Total des recettes d'ordre d'investissement</b>	<b>17 100 000,00</b>	<b>0,00</b>	<b>35 523 000,00</b>	<b>35 523 000,00</b>	<b>35 523 000,00</b>

VILLE DE COLMAR - VILLE DE COLMAR BUDGET PRINCIPAL - BP - 2022

Chap.	Libellé	Pour mémoire budget précédent (1)	Restes à réaliser N-1 (2)	Propositions nouvelles	VOTE (3)	TOTAL (= RAR + vote)
	<b>TOTAL</b>	56 548 900,00	1 707 964,95	74 100 724,37	74 100 724,37	75 808 689,32

+

<b>R 001 SOLDE D'EXECUTION POSITIF REPORTE OU ANTICIPE (2)</b>	<b>0,00</b>
--	-------------

=

<b>TOTAL DES RECETTES D'INVESTISSEMENT CUMULEES</b>	<b>75 808 689,32</b>
---	----------------------

**Pour information :**

Il s'agit, pour un budget voté en équilibre, des ressources propres correspondant à l'excédent des recettes réelles de fonctionnement sur les dépenses réelles de fonctionnement. Il sert à financer le remboursement du capital de la dette et les nouveaux investissements de la commune ou de l'établissement.

<b>AUTOFINANCEMENT PREVISIONNEL DÉGAGÉ PAR LA SECTION DE FONCTIONNEMENT (10)</b>	<b>33 392 800,00</b>
--	----------------------

(1) Cf. Modalités de vote I-B.

(2) Inscrire en cas de reprise des résultats de l'exercice précédent (après vote du compte administratif) ou si reprise anticipée des résultats.

(3) Le vote de l'organe délibérant porte uniquement sur les propositions nouvelles.

(4) *DF 023 = RI 021 ; DI 040 = RF 042 ; RI 040 = DF 042 ; DI 041 = RI 041 ; DF 043 = RF 043.*

(5) A servir uniquement dans le cadre d'un suivi des stocks selon la méthode de l'inventaire permanent simplifié autorisée pour les seules opérations d'aménagements (lotissement, ZAC...) par ailleurs retracées dans le cadre de budgets annexes.

(6) En dépenses, le chapitre 22 retrace les travaux d'investissement réalisés sur les biens reçus en affectation. En recette, il retrace, le cas échéant, l'annulation de tels travaux effectués sur un exercice antérieur.

(7) A servir uniquement lorsque la commune ou l'établissement effectue une dotation initiale en espèces au profit d'un service public non personnalisé qu'elle ou qu'il crée.

(8) Seul le total des opérations pour compte de tiers figure sur cet état (voir le détail Annexe IV A9).

(9) Le compte 1068 n'est pas un chapitre mais un article du chapitre 10.

(10) Solde de l'opération *DF 023 + DF 042 – RF 042* ou solde de l'opération *RI 021+ RI 040 – DI 040*.

<b>II – PRESENTATION GENERALE DU BUDGET</b>	<b>II</b>
<b>BALANCE GENERALE DU BUDGET</b>	<b>B1</b>

**1 – DEPENSES (du présent budget + restes à réaliser)**

	FONCTIONNEMENT	Opérations réelles (1)	Opérations d'ordre (2)	TOTAL
011	Charges à caractère général	21 183 700,00		21 183 700,00
012	Charges de personnel, frais assimilés	46 800 000,00		46 800 000,00
014	Atténuations de produits	299 500,00		299 500,00
60	<i>Achats et variation des stocks (3)</i>		0,00	0,00
65	Autres charges de gestion courante	9 026 100,00		9 026 100,00
656	Frais fonctionnement des groupes d'élus (4)	0,00		0,00
66	Charges financières	1 175 000,00	0,00	1 175 000,00
67	Charges exceptionnelles	389 066,38	0,00	389 066,38
68	Dot. aux amortissements et provisions	814 000,00	10 000 000,00	10 814 000,00
71	<i>Production stockée (ou déstockage) (3)</i>		0,00	0,00
022	Dépenses imprévues	0,00		0,00
023	<i>Virement à la section d'investissement</i>		24 340 000,00	24 340 000,00
<b>Dépenses de fonctionnement – Total</b>		<b>79 687 366,38</b>	<b>34 340 000,00</b>	<b>114 027 366,38</b>

+

<b>D 002 RESULTAT REPORTE OU ANTICIPE</b>	<b>40 360,90</b>
---	------------------

=

<b>TOTAL DES DEPENSES DE FONCTIONNEMENT CUMULEES</b>	<b>114 067 727,28</b>
--	-----------------------

	INVESTISSEMENT	Opérations réelles (1)	Opérations d'ordre (2)	TOTAL
10	Dotations, fonds divers et réserves	176 000,00	0,00	176 000,00
13	Subventions d'investissement	0,00	877 200,00	877 200,00
15	<i>Provisions pour risques et charges (5)</i>		0,00	0,00
16	Emprunts et dettes assimilées (sauf 1688 non budgétaire)	17 255 200,00	0,00	17 255 200,00
18	Compte de liaison : affectat° (BA,régie)	(8) 0,00		0,00
	Total des opérations d'équipement	35 269 566,11		35 269 566,11
198	<i>Neutral. amort. subv. équip. versées</i>		0,00	0,00
20	Immobilisations incorporelles(sauf 204) (6)	1 908 848,14	0,00	1 908 848,14
204	Subventions d'équipement versées	632 402,73	0,00	632 402,73
21	Immobilisations corporelles (6)	13 875 852,13	370 000,00	14 245 852,13
22	Immobilisations reçues en affectation (6)	(9) 0,00	0,00	0,00
23	Immobilisations en cours (6)	300 000,00	883 000,00	1 183 000,00
26	Participations et créances rattachées	0,00	0,00	0,00
27	Autres immobilisations financières	0,00	0,00	0,00
28	<i>Amortissement des immobilisations (reprises)</i>		0,00	0,00
29	<i>Prov. pour dépréciat° immobilisations (5)</i>		0,00	0,00
39	<i>Prov. dépréciat° des stocks et en-cours (5)</i>		0,00	0,00
45...	Total des opérations pour compte de tiers (7)	94 800,00	0,00	94 800,00
481	<i>Charges à rép. sur plusieurs exercices</i>		0,00	0,00
49	<i>Prov. dépréc. comptes de tiers (5)</i>		0,00	0,00
59	<i>Prov. dépréc. comptes financiers (5)</i>		0,00	0,00
3...	Stocks	0,00	0,00	0,00
020	Dépenses imprévues	700 000,00		700 000,00
<b>Dépenses d'investissement – Total</b>		<b>70 212 669,11</b>	<b>2 130 200,00</b>	<b>72 342 869,11</b>

+

<b>D 001 SOLDE D'EXECUTION NEGATIF REPORTE OU ANTICIPE</b>	<b>3 465 820,21</b>
--	---------------------

=

<b>TOTAL DES DEPENSES D'INVESTISSEMENT CUMULEES</b>	<b>75 808 689,32</b>
---	----------------------

- (1) Y compris les opérations relatives au rattachement des charges et des produits et les opérations d'ordre semi-budgétaires.
- (2) Voir liste des opérations d'ordre.
- (3) Permet de retracer des opérations particulières telles que les opérations de stocks liées à la tenue d'un inventaire permanent simplifié.
- (4) Communes, communautés d'agglomération et communautés urbaines de plus de 100 000 habitants.
- (5) Si la commune ou l'établissement applique le régime des provisions budgétaires.
- (6) Hors chapitres « opérations d'équipement ».
- (7) Seul le total des opérations pour compte de tiers figure sur cet état (voir le détail Annexe IV A9).
- (8) A servir uniquement lorsque la commune ou l'établissement effectue une dotation initiale en espèces au profit d'un service public non personnalisé qu'elle ou qu'il crée.
- (9) En dépenses, le chapitre 22 retrace les travaux d'investissement réalisés sur les biens reçus en affectation. En recette, il retrace, le cas échéant, l'annulation de tels travaux effectués sur un exercice antérieur.

<b>II – PRESENTATION GENERALE DU BUDGET</b>	<b>II</b>
<b>BALANCE GENERALE DU BUDGET</b>	<b>B2</b>

**2 – RECETTES (du présent budget + restes à réaliser)**

	FONCTIONNEMENT	Opérations réelles (1)	Opérations d'ordre (2)	TOTAL
013	Atténuations de charges	910 000,00		910 000,00
60	<i>Achats et variation des stocks (3)</i>		0,00	0,00
70	Produits services, domaine et ventes div	14 061 400,00		14 061 400,00
71	<i>Production stockée (ou déstockage)</i>		0,00	0,00
72	<i>Production immobilisée</i>		70 000,00	70 000,00
73	Impôts et taxes	58 966 000,00		58 966 000,00
74	Dotations et participations	19 484 700,00		19 484 700,00
75	Autres produits de gestion courante	1 970 200,00	0,00	1 970 200,00
76	Produits financiers	923 500,00	0,00	923 500,00
77	Produits exceptionnels	163 600,00	877 200,00	1 040 800,00
78	Reprise sur amortissements et provisions	0,00	0,00	0,00
79	<i>Transferts de charges</i>		0,00	0,00
<b>Recettes de fonctionnement – Total</b>		<b>96 479 400,00</b>	<b>947 200,00</b>	<b>97 426 600,00</b>

+

<b>R 002 RESULTAT REPORTE OU ANTICIPE</b>	<b>16 641 127,28</b>
---	----------------------

=

<b>TOTAL DES RECETTES DE FONCTIONNEMENT CUMULEES</b>	<b>114 067 727,28</b>
--	-----------------------

	INVESTISSEMENT	Opérations réelles (1)	Opérations d'ordre (2)	TOTAL
10	Dotations, fonds divers et réserves (sauf 1068)	4 300 000,00	0,00	4 300 000,00
13	Subventions d'investissement	5 553 289,95	300 000,00	5 853 289,95
15	<i>Provisions pour risques et charges (4)</i>		0,00	0,00
16	Emprunts et dettes assimilées (sauf 1688 non budgétaires)	19 002 000,00	0,00	19 002 000,00
18	Compte de liaison : affectat° (BA,régie)	(6) 0,00		0,00
20	Immobilisations incorporelles (sauf 204)	0,00	883 000,00	883 000,00
204	Subventions d'équipement versées	0,00	0,00	0,00
21	Immobilisations corporelles	56 600,00	0,00	56 600,00
22	Immobilisations reçues en affectation	(7) 0,00	0,00	0,00
23	Immobilisations en cours	0,00	0,00	0,00
26	Participations et créances rattachées	0,00	0,00	0,00
27	Autres immobilisations financières	10 800,00	0,00	10 800,00
28	<i>Amortissement des immobilisations</i>		10 000 000,00	10 000 000,00
29	<i>Prov. pour dépréciat° immobilisations (4)</i>		0,00	0,00
39	<i>Prov. dépréciat° des stocks et en-cours (4)</i>		0,00	0,00
45...	Opérations pour compte de tiers (5)	239 100,00	0,00	239 100,00
481	<i>Charges à rép. sur plusieurs exercices</i>		0,00	0,00
49	<i>Prov. dépréc. comptes de tiers (4)</i>		0,00	0,00
59	<i>Prov. dépréc. comptes financiers (4)</i>		0,00	0,00
3...	Stocks	0,00	0,00	0,00
021	<i>Virement de la sect° de fonctionnement</i>		24 340 000,00	24 340 000,00
024	Produits des cessions d'immobilisations	0,00		0,00
<b>Recettes d'investissement – Total</b>		<b>29 161 789,95</b>	<b>35 523 000,00</b>	<b>64 684 789,95</b>

+

<b>R 001 SOLDE D'EXECUTION POSITIF REPORTE OU ANTICIPE</b>	<b>0,00</b>
--	-------------

+

<b>AFFECTATION AU COMPTE 1068</b>	<b>11 123 899,37</b>
-----------------------------------	----------------------

=

<b>TOTAL DES RECETTES D'INVESTISSEMENT CUMULEES</b>	<b>75 808 689,32</b>
---	----------------------



- (1) Y compris les opérations relatives au rattachement des charges et des produits et les opérations d'ordre semi-budgétaires.
- (2) Voir liste des opérations d'ordre.
- (3) Permet de retracer des opérations particulières telles que les opérations de stocks liées à la tenue d'un inventaire permanent simplifié.
- (4) Si la commune ou l'établissement applique le régime des provisions budgétaires.
- (5) Seul le total des opérations pour compte de tiers figure sur cet état (voir le détail Annexe IV A9).
- (6) A servir uniquement lorsque la commune ou l'établissement effectue une dotation initiale en espèces au profit d'un service public non personnalisé qu'elle ou qu'il crée.
- (7) En dépenses, le chapitre 22 retrace les travaux d'investissement réalisés sur les biens reçus en affectation. En recette, il retrace, le cas échéant, l'annulation de tels travaux effectués sur un exercice antérieur.

III – VOTE DU BUDGET				III
SECTION DE FONCTIONNEMENT – DETAIL DES DEPENSES				A1
Chap / art (1)	Libellé (1)	Pour mémoire budget précédent (2)	Propositions nouvelles (3)	Vote (4)
<b>011</b>	<b>Charges à caractère général</b>	<b>17 571 800,00</b>	<b>21 183 700,00</b>	<b>21 183 700,00</b>
6042	Achats prestat° services (hors terrains)	254 000,00	249 150,00	249 150,00
60611	Eau et assainissement	439 720,00	459 830,00	459 830,00
60612	Energie - Electricité	2 460 900,00	3 238 000,00	3 238 000,00
60613	Chauffage urbain	895 300,00	922 800,00	922 800,00
60621	Combustibles	13 300,00	9 300,00	9 300,00
60622	Carburants	255 300,00	255 300,00	255 300,00
60623	Alimentation	92 500,00	86 500,00	86 500,00
60624	Produits de traitement	900,00	1 300,00	1 300,00
60628	Autres fournitures non stockées	5 100,00	5 000,00	5 000,00
60631	Fournitures d'entretien	250 250,00	218 600,00	218 600,00
60632	Fournitures de petit équipement	100 900,00	117 450,00	117 450,00
60633	Fournitures de voirie	159 100,00	170 000,00	170 000,00
60636	Vêtements de travail	111 680,00	120 600,00	120 600,00
6064	Fournitures administratives	84 200,00	92 000,00	92 000,00
6065	Livres, disques, ... (médiathèque)	193 880,00	260 050,00	260 050,00
6067	Fournitures scolaires	167 750,00	167 150,00	167 150,00
6068	Autres matières et fournitures	1 350 000,00	1 289 600,00	1 289 600,00
611	Contrats de prestations de services	195 500,00	1 276 900,00	1 276 900,00
6132	Locations immobilières	122 450,00	119 200,00	119 200,00
6135	Locations mobilières	295 000,00	379 350,00	379 350,00
614	Charges locatives et de copropriété	32 600,00	24 400,00	24 400,00
61521	Entretien terrains	427 000,00	445 800,00	445 800,00
615221	Entretien, réparations bâtiments publics	534 570,00	564 750,00	564 750,00
615228	Entretien, réparations autres bâtiments	46 350,00	49 750,00	49 750,00
615231	Entretien, réparations voiries	81 700,00	99 700,00	99 700,00
615232	Entretien, réparations réseaux	1 633 320,00	1 631 400,00	1 631 400,00
61524	Entretien bois et forêts	6 500,00	8 200,00	8 200,00
61551	Entretien matériel roulant	35 200,00	57 700,00	57 700,00
61558	Entretien autres biens mobiliers	92 500,00	104 980,00	104 980,00
6156	Maintenance	1 100 110,00	1 186 200,00	1 186 200,00
6161	Multirisques	413 900,00	408 800,00	408 800,00
617	Etudes et recherches	15 800,00	200 000,00	200 000,00
6182	Documentation générale et technique	62 440,00	58 750,00	58 750,00
6184	Versements à des organismes de formation	135 200,00	149 000,00	149 000,00
6185	Frais de colloques et de séminaires	5 000,00	5 000,00	5 000,00
6225	Indemnités aux comptable et régisseurs	5 000,00	0,00	0,00
6226	Honoraires	115 150,00	189 780,00	189 780,00
6227	Frais d'actes et de contentieux	51 000,00	40 000,00	40 000,00
6228	Divers	460 480,00	561 630,00	561 630,00
6231	Annonces et insertions	61 690,00	82 900,00	82 900,00
6232	Fêtes et cérémonies	7 800,00	8 750,00	8 750,00
6233	Foires et expositions	0,00	10 000,00	10 000,00
6236	Catalogues et imprimés	70 200,00	78 900,00	78 900,00
6237	Publications	137 800,00	168 600,00	168 600,00
6238	Divers	223 400,00	251 490,00	251 490,00
6241	Transports de biens	100,00	143 300,00	143 300,00
6247	Transports collectifs	151 650,00	162 650,00	162 650,00
6248	Divers	31 600,00	48 700,00	48 700,00
6251	Voyages et déplacements	48 000,00	30 100,00	30 100,00
6256	Missions	21 000,00	13 000,00	13 000,00
6257	Réceptions	114 150,00	183 350,00	183 350,00
6261	Frais d'affranchissement	126 250,00	116 350,00	116 350,00
6262	Frais de télécommunications	147 980,00	162 850,00	162 850,00
627	Services bancaires et assimilés	75 400,00	74 810,00	74 810,00
6281	Concours divers (cotisations)	69 600,00	67 030,00	67 030,00
6282	Frais de gardiennage (églises, forêts, .	819 220,00	872 820,00	872 820,00
6283	Frais de nettoyage des locaux	966 820,00	1 553 500,00	1 553 500,00
62878	Remb. frais à d'autres organismes	15 200,00	20 900,00	20 900,00
6288	Autres services extérieurs	905 990,00	1 070 130,00	1 070 130,00
63512	Taxes foncières	606 080,00	590 750,00	590 750,00
63513	Autres impôts locaux	154 800,00	157 900,00	157 900,00
6354	Droits d'enregistrement et de timbre	1 630,00	750,00	750,00
6355	Taxes et impôts sur les véhicules	4 000,00	4 000,00	4 000,00
6358	Autres droits	300,00	300,00	300,00
637	Autres impôts, taxes (autres organismes)	109 590,00	85 950,00	85 950,00
<b>012</b>	<b>Charges de personnel, frais assimilés</b>	<b>45 300 000,00</b>	<b>46 800 000,00</b>	<b>46 800 000,00</b>
6215	Personnel affecté par CL de rattachement	0,00	7 800,00	7 800,00
6216	Personnel affecté par GFP de rattachemen	400 828,00	483 000,00	483 000,00

VILLE DE COLMAR - VILLE DE COLMAR BUDGET PRINCIPAL - BP - 2022

Chap / art (1)	Libellé (1)	Pour mémoire budget précédent (2)	Propositions nouvelles (3)	Vote (4)
6218	Autre personnel extérieur	1 064 709,00	1 134 000,00	1 134 000,00
6331	Versement mobilité	150 728,00	154 700,00	154 700,00
6332	Cotisations versées au F.N.A.L.	115 954,00	119 600,00	119 600,00
6336	Cotisations CNFPT et CDGFPT	208 542,00	226 900,00	226 900,00
6338	Autres impôts, taxes sur rémunérations	133,00	1 900,00	1 900,00
64111	Rémunération principale titulaires	22 691 277,00	21 303 200,00	21 303 200,00
64112	NBI, SFT, indemnité résidence	681 478,00	696 800,00	696 800,00
64118	Autres indemnités titulaires	4 972 323,00	5 957 000,00	5 957 000,00
64131	Rémunérations non tit.	1 454 166,00	2 947 600,00	2 947 600,00
64138	Autres indemnités non tit.	391 529,00	600 000,00	600 000,00
6417	Rémunérations des apprentis	20 534,00	0,00	0,00
64171	Apprentis - rémunérations	0,00	73 400,00	73 400,00
6451	Cotisations à l'U.R.S.S.A.F.	3 930 415,00	3 890 200,00	3 890 200,00
6453	Cotisations aux caisses de retraites	6 848 729,00	6 869 700,00	6 869 700,00
6454	Cotisations aux A.S.S.E.D.I.C.	10 000,00	10 000,00	10 000,00
6455	Cotisations pour assurance du personnel	252 480,00	247 100,00	247 100,00
6458	Cotis. aux autres organismes sociaux	84 535,00	90 800,00	90 800,00
64731	Allocations chômage versées directement	62 201,00	43 300,00	43 300,00
6475	Médecine du travail, pharmacie	194 905,00	150 000,00	150 000,00
6478	Autres charges sociales diverses	1 740 000,00	1 740 000,00	1 740 000,00
6488	Autres charges	24 534,00	53 000,00	53 000,00
<b>014</b>	<b>Atténuations de produits</b>	<b>1 374 000,00</b>	<b>299 500,00</b>	<b>299 500,00</b>
739113	Reversements conventionnels de fiscalité	150 000,00	105 000,00	105 000,00
7391171	Dégrèvement taxe FNB jeunes agriculteurs	3 000,00	3 000,00	3 000,00
7391172	Dégrèvt taxe habitat° sur logements vaca	60 000,00	60 000,00	60 000,00
7391178	Autres restitut° dégrèvt contrib. direct	820 000,00	100 000,00	100 000,00
739118	Autres reversements de fiscalité	21 000,00	21 500,00	21 500,00
739223	Fonds péréquation ress. com. et intercom	310 000,00	0,00	0,00
7398	Reverst., restitut° et prélèvt divers	10 000,00	10 000,00	10 000,00
<b>65</b>	<b>Autres charges de gestion courante</b>	<b>10 433 900,00</b>	<b>9 026 100,00</b>	<b>9 026 100,00</b>
6512	Droits d'utilisat° informatique nuage	0,00	35 000,00	35 000,00
6531	Indemnités	504 000,00	490 000,00	490 000,00
6532	Frais de mission	10 000,00	10 000,00	10 000,00
6533	Cotisations de retraite	52 000,00	40 000,00	40 000,00
6534	Cotis. de sécurité sociale - part patron	110 000,00	110 000,00	110 000,00
6535	Formation	21 500,00	30 000,00	30 000,00
6536	Frais de représentation du maire	0,00	5 000,00	5 000,00
6541	Créances admises en non-valeur	40 000,00	25 000,00	25 000,00
6542	Créances éteintes	0,00	15 000,00	15 000,00
65548	Autres contributions	853 770,00	882 390,00	882 390,00
6558	Autres contributions obligatoires	685 000,00	675 800,00	675 800,00
657358	Subv. fonct. Autres groupements	8 000,00	8 000,00	8 000,00
657362	Subv. fonct. CCAS	1 878 670,00	1 540 000,00	1 540 000,00
65738	Subv. fonct. Autres organismes publics	8 500,00	5 000,00	5 000,00
6574	Subv. fonct. Associat°, personnes privée	6 261 940,00	5 154 880,00	5 154 880,00
65888	Autres	520,00	30,00	30,00
<b>656</b>	<b>Frais fonctionnement des groupes d'élus</b>	<b>0,00</b>	<b>0,00</b>	<b>0,00</b>
<b>TOTAL = DEPENSES DE GESTION DES SERVICES (a) = (011 + 012 + 014 + 65 + 656)</b>		<b>74 679 700,00</b>	<b>77 309 300,00</b>	<b>77 309 300,00</b>
<b>66</b>	<b>Charges financières (b)</b>	<b>1 374 200,00</b>	<b>1 175 000,00</b>	<b>1 175 000,00</b>
66111	Intérêts réglés à l'échéance	1 196 800,00	1 016 000,00	1 016 000,00
66112	Intérêts - Rattachement des ICNE	20 000,00	20 000,00	20 000,00
6615	Intérêts comptes courants et de dépôts	65 000,00	65 000,00	65 000,00
665	Escomptes accordés	400,00	0,00	0,00
6688	Autres	92 000,00	74 000,00	74 000,00
<b>67</b>	<b>Charges exceptionnelles (c)</b>	<b>574 100,00</b>	<b>389 066,38</b>	<b>389 066,38</b>
6714	Bourses et prix	17 450,00	18 100,00	18 100,00
6718	Autres charges exceptionnelles gestion	215 400,00	200 000,00	200 000,00
673	Titres annulés (sur exercices antérieurs	70 000,00	106 966,38	106 966,38
67441	Subv. budgets annexes et régies (AF)	248 250,00	0,00	0,00
6745	Subv. aux personnes de droit privé	23 000,00	49 000,00	49 000,00
678	Autres charges exceptionnelles	0,00	15 000,00	15 000,00
<b>68</b>	<b>Dotations provisions semi-budgétaires (d) (6)</b>	<b>0,00</b>	<b>814 000,00</b>	<b>814 000,00</b>
6815	Dot. prov. pour risques fonct. courant	0,00	804 000,00	804 000,00
6817	Dot. prov. dépréc. actifs circulants	0,00	10 000,00	10 000,00
<b>022</b>	<b>Dépenses imprévues (e)</b>	<b>50 000,00</b>	<b>0,00</b>	<b>0,00</b>
<b>TOTAL DES DEPENSES REELLES = a + b + c + d + e</b>		<b>76 678 000,00</b>	<b>79 687 366,38</b>	<b>79 687 366,38</b>
<b>023</b>	<b>Virement à la section d'investissement</b>	<b>4 550 000,00</b>	<b>24 340 000,00</b>	<b>24 340 000,00</b>
<b>042</b>	<b>Opérat° ordre transfert entre sections (7) (8) (9)</b>	<b>11 000 000,00</b>	<b>10 000 000,00</b>	<b>10 000 000,00</b>
6811	Dot. amort. et prov. Immos incorporelles	11 000 000,00	10 000 000,00	10 000 000,00

VILLE DE COLMAR - VILLE DE COLMAR BUDGET PRINCIPAL - BP - 2022

Chap / art (1)	Libellé (1)	Pour mémoire budget précédent (2)	Propositions nouvelles (3)	Vote (4)
<b>TOTAL DES PRELEVEMENTS AU PROFIT DE LA SECTION D'INVESTISSEMENT</b>		15 550 000,00	34 340 000,00	34 340 000,00
043	Opérat° ordre intérieur de la section (10)	0,00	0,00	0,00
<b>TOTAL DES DEPENSES D'ORDRE</b>		15 550 000,00	34 340 000,00	34 340 000,00
<b>TOTAL DES DEPENSES DE FONCTIONNEMENT DE L'EXERCICE (= Total des opérations réelles et d'ordre)</b>		92 228 000,00	114 027 366,38	114 027 366,38

+

<b>RESTES A REALISER N-1 (11)</b>	<b>0,00</b>
-----------------------------------	-------------

+

<b>D 002 RESULTAT REPORTE OU ANTICIPE (11)</b>	<b>40 360,90</b>
--	------------------

=

<b>TOTAL DES DEPENSES DE FONCTIONNEMENT CUMULEES</b>	<b>114 067 727,28</b>
--	-----------------------

**Détail du calcul des ICNE au compte 66112 (5)**

Montant des ICNE de l'exercice	200 000,00
Montant des ICNE de l'exercice N-1	180 000,00
= Différence ICNE N – ICNE N-1	20 000,00

(1) Détailler les chapitres budgétaires par article conformément au plan de comptes appliqué par la commune ou l'établissement.

(2) Cf. Modalités de vote I-B.

(3) Hors restes à réaliser.

(4) Le vote de l'organe délibérant porte uniquement sur les propositions nouvelles.

(5) Si le mandatement des ICNE de l'exercice est inférieur au montant de l'exercice N-1, le montant du compte 66112 sera négatif.

(6) Si la commune ou l'établissement applique le régime des provisions semi-budgétaires.

(7) Cf. définitions du chapitre des opérations d'ordre, *DF 042 = RI 040*.

(8) Aucune prévision budgétaire ne doit figurer aux articles 675 et 676 (cf. chapitre 024 « produit des cessions d'immobilisation »).

(9) Le compte 6815 peut figurer dans le détail du chapitre 042 si la commune ou l'établissement applique le régime des provisions budgétaires.

(10) Chapitre destiné à retracer les opérations particulières telles que les opérations de stocks ou liées à la tenue d'un inventaire permanent simplifié.

(11) Inscrire en cas de reprise des résultats de l'exercice précédent (après vote du compte administratif ou si reprise anticipée des résultats).

<b>III – VOTE DU BUDGET</b>				<b>III</b>
<b>SECTION DE FONCTIONNEMENT – DETAIL DES RECETTES</b>				<b>A2</b>
<b>Chap / art(1)</b>	<b>Libellé (1)</b>	<b>Pour mémoire budget précédent (2)</b>	<b>Propositions nouvelles (3)</b>	<b>Vote (4)</b>
<b>013</b>	<b>Atténuations de charges</b>	<b>973 000,00</b>	<b>910 000,00</b>	<b>910 000,00</b>
6419	Remboursements rémunérations personnel	85 000,00	90 000,00	90 000,00
6459	Rembourst charges SS et prévoyance	18 000,00	10 000,00	10 000,00
6479	Rembourst sur autres charges sociales	870 000,00	810 000,00	810 000,00
<b>70</b>	<b>Produits services, domaine et ventes div</b>	<b>13 269 500,00</b>	<b>14 061 400,00</b>	<b>14 061 400,00</b>
7011	Ventes d'eau	2 000,00	4 000,00	4 000,00
7018	Autres ventes de produits finis	0,00	3 000,00	3 000,00
7022	Coupes de bois	316 000,00	375 000,00	375 000,00
7023	Menus produits forestiers	13 000,00	13 000,00	13 000,00
70311	Concessions cimetières (produit net)	230 000,00	250 000,00	250 000,00
70321	Stationnement et location voie publique	74 000,00	75 000,00	75 000,00
70323	Redev. occupat° domaine public communal	69 000,00	168 000,00	168 000,00
7035	Locations de droits de chasse et pêche	27 000,00	27 000,00	27 000,00
70383	Redevance de stationnement	2 000 000,00	2 950 000,00	2 950 000,00
70384	Forfait de post-stationnement	300 000,00	375 000,00	375 000,00
70388	Autres redevances et recettes diverses	2 543 400,00	1 885 000,00	1 885 000,00
704	Travaux	96 650,00	75 100,00	75 100,00
7062	Redevances services à caractère culturel	650 000,00	699 200,00	699 200,00
70632	Redevances services à caractère loisir	600 000,00	509 600,00	509 600,00
7066	Redevances services à caractère social	448 200,00	645 200,00	645 200,00
70688	Autres prestations de services	2 949 500,00	2 755 600,00	2 755 600,00
7083	Locations diverses (autres qu'immeubles)	15 600,00	24 100,00	24 100,00
70841	Mise à dispo personnel B.A. , régies	730 000,00	785 000,00	785 000,00
70846	Mise à dispo personnel GFP rattachement	680 000,00	752 700,00	752 700,00
70848	Mise à dispo personnel autres organismes	1 075 100,00	1 144 150,00	1 144 150,00
70872	Remb. frais B.A. et régies municipales	300,00	500,00	500,00
70873	Remb. frais par les C.C.A.S.	68 900,00	66 450,00	66 450,00
70875	Remb. frais par les communes du GFP	200,00	0,00	0,00
70876	Remb. frais par le GFP de rattachement	132 500,00	141 500,00	141 500,00
70878	Remb. frais par d'autres redevables	221 750,00	299 500,00	299 500,00
7088	Produits activités annexes (abonnements)	26 400,00	37 800,00	37 800,00
<b>73</b>	<b>Impôts et taxes</b>	<b>56 664 000,00</b>	<b>58 966 000,00</b>	<b>58 966 000,00</b>
73111	Impôts directs locaux	30 880 000,00	32 110 000,00	32 110 000,00
7318	Autres impôts locaux ou assimilés	850 000,00	25 000,00	25 000,00
73211	Attribution de compensation	15 690 000,00	17 320 000,00	17 320 000,00
73212	Dotation de solidarité communautaire	3 700 000,00	3 870 000,00	3 870 000,00
73221	FNGIR	255 000,00	255 000,00	255 000,00
7336	Droits de place	630 000,00	671 000,00	671 000,00
7344	Taxes sur les déchets stockés	79 000,00	95 000,00	95 000,00
7351	Taxe consommation finale d'électricité	1 200 000,00	1 200 000,00	1 200 000,00
7362	Taxes de séjour	880 000,00	950 000,00	950 000,00
7368	Taxes locales sur la publicité extérieur	600 000,00	620 000,00	620 000,00
7381	Taxes additionnelles droits de mutation	1 800 000,00	1 800 000,00	1 800 000,00
7388	Autres taxes diverses	100 000,00	50 000,00	50 000,00
<b>74</b>	<b>Dotations et participations</b>	<b>18 293 000,00</b>	<b>19 484 700,00</b>	<b>19 484 700,00</b>
7411	Dotation forfaitaire	8 815 000,00	8 790 000,00	8 790 000,00
74123	Dotation de solidarité urbaine	3 500 000,00	3 600 000,00	3 600 000,00
74127	Dotation nationale de péréquation	1 190 000,00	550 000,00	550 000,00
744	FCTVA	50 000,00	70 000,00	70 000,00
7461	DGD	130 000,00	135 700,00	135 700,00
74718	Autres participations Etat	132 100,00	327 500,00	327 500,00
7472	Participat° Régions	0,00	59 000,00	59 000,00
7473	Participat° Départements	127 200,00	205 889,00	205 889,00
74748	Participat° Autres communes	0,00	80,00	80,00
74751	Participat° GFP de rattachement	1 400,00	3 000,00	3 000,00
7478	Participat° Autres organismes	1 472 200,00	2 524 361,00	2 524 361,00
7482	Compens. perte taxe add. droits mutation	4 000,00	4 000,00	4 000,00
748313	Dotat° de compensation de la TP	50 000,00	50 000,00	50 000,00
74832	Attribution du fonds départemental TP	90 000,00	100 000,00	100 000,00
74834	Etat - Compens. exonérat° taxes foncière	2 670 000,00	3 004 000,00	3 004 000,00
7484	Dotation de recensement	12 600,00	12 650,00	12 650,00
7485	Dotation pour les titres sécurisés	48 500,00	48 520,00	48 520,00
<b>75</b>	<b>Autres produits de gestion courante</b>	<b>1 991 300,00</b>	<b>1 970 200,00</b>	<b>1 970 200,00</b>
751	Redevances pour licences, logiciels, ...	38 110,00	38 010,00	38 010,00
752	Revenus des immeubles	1 119 240,00	1 101 940,00	1 101 940,00
757	Redevances versées par fermiers, conces.	816 000,00	820 000,00	820 000,00
7588	Autres produits div. de gestion courante	17 950,00	10 250,00	10 250,00

VILLE DE COLMAR - VILLE DE COLMAR BUDGET PRINCIPAL - BP - 2022

Chap / art(1)	Libellé (1)	Pour mémoire budget précédent (2)	Propositions nouvelles (3)	Vote (4)
<b>TOTAL = RECETTES DE GESTION DES SERVICES (a) = 70 + 73 + 74 + 75 + 013</b>		<b>91 190 800,00</b>	<b>95 392 300,00</b>	<b>95 392 300,00</b>
<b>76</b>	<b>Produits financiers (b)</b>	<b>923 500,00</b>	<b>923 500,00</b>	<b>923 500,00</b>
761	Produits de participations	203 000,00	203 000,00	203 000,00
7621	Prod. Immo. fin. - encaissées à échéance	720 000,00	720 000,00	720 000,00
764	Revenus valeurs mobilières de placement	500,00	500,00	500,00
<b>77</b>	<b>Produits exceptionnels (c)</b>	<b>63 700,00</b>	<b>163 600,00</b>	<b>163 600,00</b>
774	Subventions exceptionnelles	0,00	40 000,00	40 000,00
7788	Produits exceptionnels divers	63 700,00	123 600,00	123 600,00
<b>78</b>	<b>Reprises provisions semi-budgétaires (d) (5)</b>	<b>0,00</b>	<b>0,00</b>	<b>0,00</b>
<b>TOTAL DES RECETTES REELLES = a+b+c+d</b>		<b>92 178 000,00</b>	<b>96 479 400,00</b>	<b>96 479 400,00</b>
<b>042</b>	<b>Opérat° ordre transfert entre sections (6) (7) (8)</b>	<b>50 000,00</b>	<b>947 200,00</b>	<b>947 200,00</b>
722	Immobilisations corporelles	50 000,00	70 000,00	70 000,00
777	Quote-part subv invest transf cpte résul	0,00	877 200,00	877 200,00
<b>043</b>	<b>Opérat° ordre intérieur de la section (9)</b>	<b>0,00</b>	<b>0,00</b>	<b>0,00</b>
<b>TOTAL DES RECETTES D'ORDRE</b>		<b>50 000,00</b>	<b>947 200,00</b>	<b>947 200,00</b>
<b>TOTAL DES RECETTES DE FONCTIONNEMENT DE L'EXERCICE (= Total des opérations réelles et d'ordre)</b>		<b>92 228 000,00</b>	<b>97 426 600,00</b>	<b>97 426 600,00</b>

+

<b>RESTES A REALISER N-1 (10)</b>	<b>0,00</b>
-----------------------------------	-------------

+

<b>R 002 RESULTAT REPORTE OU ANTICIPE (10)</b>	<b>16 641 127,28</b>
--	----------------------

=

<b>TOTAL DES RECETTES DE FONCTIONNEMENT CUMULEES</b>	<b>114 067 727,28</b>
--	-----------------------

**Détail du calcul des ICNE au compte 7622**

Montant des ICNE de l'exercice	0,00
Montant des ICNE de l'exercice N-1	0,00
= Différence ICNE N – ICNE N-1	0,00

(1) Détailler les chapitres budgétaires par article conformément au plan de comptes appliqué par la commune ou l'établissement.

(2) Cf. Modalités de vote I-B.

(3) Hors restes à réaliser.

(4) Le vote de l'assemblée porte uniquement sur les propositions nouvelles.

(5) Si la commune ou l'établissement applique le régime des provisions semi-budgétaires.

(6) Cf. définitions du chapitre des opérations d'ordre, *RF 042 = DI 040*.

(7) Aucune prévision budgétaire ne doit figurer aux articles 775 et 776 (cf. chapitre 024 « produit des cessions d'immobilisation »).

(8) Le compte 7815 peut figurer dans le détail du chapitre 042 si la commune ou l'établissement applique le régime des provisions budgétaires.

(9) Chapitre destiné à retracer les opérations particulières telles que les opérations de stocks ou liées à la tenue d'un inventaire permanent simplifié.

(10) Inscrire en cas de reprise des résultats de l'exercice précédent (après vote du compte administratif ou si reprise anticipée des résultats).



<b>III – VOTE DU BUDGET</b>				<b>III</b>
<b>SECTION D'INVESTISSEMENT – DETAIL DES DEPENSES</b>				<b>B1</b>
<b>Chap / art (1)</b>	<b>Libellé (1)</b>	<b>Pour mémoire budget précédent (2)</b>	<b>Propositions nouvelles (3)</b>	<b>Vote (4)</b>
<b>010</b>	<b>Stocks</b>	<b>0,00</b>	<b>0,00</b>	<b>0,00</b>
<b>20</b>	<b>Immobilisations incorporelles (sauf opérations et 204)</b>	<b>1 772 000,00</b>	<b>1 549 100,00</b>	<b>1 549 100,00</b>
202	Frais réalisat° documents urbanisme	15 000,00	66 000,00	66 000,00
2031	Frais d'études	634 000,00	1 082 000,00	1 082 000,00
2033	Frais d'insertion	51 500,00	41 100,00	41 100,00
2051	Concessions, droits similaires	1 071 500,00	342 000,00	342 000,00
2088	Autres immobilisations incorporelles	0,00	18 000,00	18 000,00
<b>204</b>	<b>Subventions d'équipement versées (hors opérations)</b>	<b>849 800,00</b>	<b>513 800,00</b>	<b>513 800,00</b>
204182	Autres org pub - Bâtiments et installat°	365 800,00	0,00	0,00
20421	Privé : Bien mobilier, matériel	128 400,00	173 700,00	173 700,00
20422	Privé : Bâtiments, installations	355 600,00	340 100,00	340 100,00
<b>21</b>	<b>Immobilisations corporelles (hors opérations)</b>	<b>16 874 700,00</b>	<b>10 743 025,00</b>	<b>10 743 025,00</b>
2111	Terrains nus	556 500,00	307 900,00	307 900,00
2112	Terrains de voirie	80 500,00	125 300,00	125 300,00
2121	Plantations d'arbres et d'arbustes	35 000,00	50 000,00	50 000,00
2128	Autres agencements et aménagements	1 238 700,00	1 149 400,00	1 149 400,00
21311	Hôtel de ville	424 040,00	440 910,00	440 910,00
21312	Bâtiments scolaires	1 943 400,00	736 600,00	736 600,00
21316	Equipements du cimetière	193 500,00	88 000,00	88 000,00
21318	Autres bâtiments publics	2 542 700,00	2 742 315,00	2 742 315,00
2132	Immeubles de rapport	1 010 700,00	382 900,00	382 900,00
2135	Installations générales, agencements	7 500,00	38 000,00	38 000,00
2138	Autres constructions	89 000,00	339 600,00	339 600,00
2151	Réseaux de voirie	3 865 000,00	926 450,00	926 450,00
2152	Installations de voirie	540 000,00	366 000,00	366 000,00
21538	Autres réseaux	1 617 500,00	773 530,00	773 530,00
21568	Autres matériels, outillages incendie	0,00	24 540,00	24 540,00
21571	Matériel roulant	45 000,00	7 000,00	7 000,00
21578	Autre matériel et outillage de voirie	10 000,00	10 000,00	10 000,00
2158	Autres inst.,matériel,outil. techniques	462 100,00	592 460,00	592 460,00
2161	Oeuvres et objets d'art	44 500,00	51 300,00	51 300,00
2162	Fonds anciens des bibliothèques et musée	25 000,00	25 000,00	25 000,00
2181	Installat° générales, agencements	34 000,00	17 500,00	17 500,00
2182	Matériel de transport	702 400,00	778 630,00	778 630,00
2183	Matériel de bureau et informatique	697 400,00	36 050,00	36 050,00
2184	Mobilier	195 920,00	288 590,00	288 590,00
2188	Autres immobilisations corporelles	514 340,00	445 050,00	445 050,00
<b>22</b>	<b>Immobilisations reçues en affectation (hors opérations)</b>	<b>0,00</b>	<b>0,00</b>	<b>0,00</b>
<b>23</b>	<b>Immobilisations en cours (hors opérations)</b>	<b>0,00</b>	<b>300 000,00</b>	<b>300 000,00</b>
2313	Constructions	0,00	300 000,00	300 000,00
<b>20081</b>	<b>Opération d'équipement n° 20081 (5)</b>	<b>432 400,00</b>	<b>127 300,00</b>	<b>127 300,00</b>
<b>20101</b>	<b>Opération d'équipement n° 20101 (5)</b>	<b>2 100,00</b>	<b>0,00</b>	<b>0,00</b>
<b>20111</b>	<b>Opération d'équipement n° 20111 (5)</b>	<b>0,00</b>	<b>0,00</b>	<b>0,00</b>
<b>20115</b>	<b>Opération d'équipement n° 20115 (5)</b>	<b>725 000,00</b>	<b>1 091 400,00</b>	<b>1 091 400,00</b>
<b>20121</b>	<b>Opération d'équipement n° 20121 (5)</b>	<b>942 800,00</b>	<b>200 000,00</b>	<b>200 000,00</b>
<b>20153</b>	<b>Opération d'équipement n° 20153 (5)</b>	<b>6 484 200,00</b>	<b>1 287 900,00</b>	<b>1 287 900,00</b>
<b>20154</b>	<b>Opération d'équipement n° 20154 (5)</b>	<b>145 000,00</b>	<b>1 396 200,00</b>	<b>1 396 200,00</b>
<b>20161</b>	<b>Opération d'équipement n° 20161 (5)</b>	<b>9 100,00</b>	<b>9 100,00</b>	<b>9 100,00</b>
<b>20162</b>	<b>Opération d'équipement n° 20162 (5)</b>	<b>400 000,00</b>	<b>561 100,00</b>	<b>561 100,00</b>
<b>20163</b>	<b>Opération d'équipement n° 20163 (5)</b>	<b>96 400,00</b>	<b>0,00</b>	<b>0,00</b>
<b>20181</b>	<b>Opération d'équipement n° 20181 (5)</b>	<b>0,00</b>	<b>0,00</b>	<b>0,00</b>
<b>20182</b>	<b>Opération d'équipement n° 20182 (5)</b>	<b>1 500 000,00</b>	<b>3 210 000,00</b>	<b>3 210 000,00</b>
<b>20183</b>	<b>Opération d'équipement n° 20183 (5)</b>	<b>2 443 800,00</b>	<b>523 700,00</b>	<b>523 700,00</b>
<b>20201</b>	<b>Opération d'équipement n° 20201 (5)</b>	<b>735 000,00</b>	<b>1 685 000,00</b>	<b>1 685 000,00</b>
<b>20202</b>	<b>Opération d'équipement n° 20202 (5)</b>	<b>230 000,00</b>	<b>800 000,00</b>	<b>800 000,00</b>
<b>20211</b>	<b>Opération d'équipement n° 20211 (5)</b>	<b>400 000,00</b>	<b>2 026 200,00</b>	<b>2 026 200,00</b>
<b>20212</b>	<b>Opération d'équipement n° 20212 (5)</b>	<b>2 600 000,00</b>	<b>2 703 000,00</b>	<b>2 703 000,00</b>
<b>20213</b>	<b>Opération d'équipement n° 20213 (5)</b>	<b>50 000,00</b>	<b>2 500 000,00</b>	<b>2 500 000,00</b>
<b>20221</b>	<b>Opération d'équipement n° 20221 (5)</b>	<b>0,00</b>	<b>2 010 000,00</b>	<b>2 010 000,00</b>
<b>20222</b>	<b>Opération d'équipement n° 20222 (5)</b>	<b>0,00</b>	<b>290 700,00</b>	<b>290 700,00</b>
<b>20223</b>	<b>Opération d'équipement n° 20223 (5)</b>	<b>0,00</b>	<b>790 000,00</b>	<b>790 000,00</b>
<b>20224</b>	<b>Opération d'équipement n° 20224 (5)</b>	<b>0,00</b>	<b>5 305 000,00</b>	<b>5 305 000,00</b>
<b>20225</b>	<b>Opération d'équipement n° 20225 (5)</b>	<b>0,00</b>	<b>3 061 000,00</b>	<b>3 061 000,00</b>
	<b>Total des dépenses d'équipement</b>	<b>36 692 300,00</b>	<b>42 683 525,00</b>	<b>42 683 525,00</b>
<b>10</b>	<b>Dotations, fonds divers et réserves</b>	<b>0,00</b>	<b>176 000,00</b>	<b>176 000,00</b>

VILLE DE COLMAR - VILLE DE COLMAR BUDGET PRINCIPAL - BP - 2022

Chap / art (1)	Libellé (1)	Pour mémoire budget précédent (2)	Propositions nouvelles (3)	Vote (4)
10226	Taxe d'aménagement	0,00	176 000,00	176 000,00
<b>13</b>	<b>Subventions d'investissement</b>	<b>0,00</b>	<b>0,00</b>	<b>0,00</b>
<b>16</b>	<b>Emprunts et dettes assimilées</b>	<b>17 206 600,00</b>	<b>17 255 200,00</b>	<b>17 255 200,00</b>
1641	Emprunts en euros	7 199 800,00	7 249 200,00	7 249 200,00
165	Dépôts et cautionnements reçus	3 900,00	3 100,00	3 100,00
166	Refinancement de dette	10 000 000,00	10 000 000,00	10 000 000,00
16818	Emprunts - Autres prêteurs	2 900,00	2 900,00	2 900,00
<b>18</b>	<b>Compte de liaison : affectat° (BA,régie)</b>	<b>0,00</b>	<b>0,00</b>	<b>0,00</b>
<b>26</b>	<b>Participat° et créances rattachées</b>	<b>0,00</b>	<b>0,00</b>	<b>0,00</b>
<b>27</b>	<b>Autres immobilisations financières</b>	<b>0,00</b>	<b>0,00</b>	<b>0,00</b>
<b>020</b>	<b>Dépenses imprévues</b>	<b>1 000 000,00</b>	<b>700 000,00</b>	<b>700 000,00</b>
<b>Total des dépenses financières</b>		<b>18 206 600,00</b>	<b>18 131 200,00</b>	<b>18 131 200,00</b>
454120131	MISE EN SECURITE IMM.9PLACE DES 6 MONTAGNES NOIRES (6)	0,00	7 000,00	7 000,00
454120211	MISE EN SECURITE BATIMENT 3 RUE DES OIES (6)	50 000,00	0,00	0,00
458120212	ROCADE VERTE OUEST - AMENAGEMENT VOIRIE (6)	0,00	12 900,00	12 900,00
4581421	PARKING MONT.VERTE: TVX OUVRAGE EAU/ASSAINISSEMENT (6)	0,00	12 000,00	12 000,00
<b>Total des dépenses d'opérations pour compte de tiers</b>		<b>50 000,00</b>	<b>31 900,00</b>	<b>31 900,00</b>
<b>TOTAL DEPENSES REELLES</b>		<b>54 948 900,00</b>	<b>60 846 625,00</b>	<b>60 846 625,00</b>
<b>040</b>	<b>Opérat° ordre transfert entre sections (7)</b>	<b>50 000,00</b>	<b>947 200,00</b>	<b>947 200,00</b>
	<b>Reprises sur autofinancement antérieur (8)</b>	<b>0,00</b>	<b>877 200,00</b>	<b>877 200,00</b>
13911	Etat et établissements nationaux	0,00	152 800,00	152 800,00
13912	Sub. transf cpte résult. Régions	0,00	121 200,00	121 200,00
13913	Sub. transf cpte résult. Départements	0,00	501 200,00	501 200,00
139151	Sub. transf cpte résult. GFP de rattach.	0,00	14 600,00	14 600,00
13918	Autres subventions d'équipement	0,00	87 400,00	87 400,00
	<b>Charges transférées (9)</b>	<b>50 000,00</b>	<b>70 000,00</b>	<b>70 000,00</b>
21312	Bâtiments scolaires	50 000,00	70 000,00	70 000,00
<b>041</b>	<b>Opérations patrimoniales (10)</b>	<b>1 550 000,00</b>	<b>1 183 000,00</b>	<b>1 183 000,00</b>
204412	Sub nat org pub - Bâtiments, installat°	1 450 000,00	0,00	0,00
204422	Sub nat privé - Bâtiments et installat°	50 000,00	0,00	0,00
2111	Terrains nus	25 000,00	0,00	0,00
2112	Terrains de voirie	25 000,00	300 000,00	300 000,00
2313	Constructions	0,00	883 000,00	883 000,00
<b>TOTAL DEPENSES D'ORDRE</b>		<b>1 600 000,00</b>	<b>2 130 200,00</b>	<b>2 130 200,00</b>
<b>TOTAL DES DEPENSES D'INVESTISSEMENT DE L'EXERCICE (= Total des dépenses réelles et d'ordre)</b>		<b>56 548 900,00</b>	<b>62 976 825,00</b>	<b>62 976 825,00</b>

+

<b>RESTES A REALISER N-1 (11)</b>	<b>9 366 044,11</b>
-----------------------------------	---------------------

+

<b>D 001 SOLDE D'EXECUTION NEGATIF REPORTE OU ANTICIPE (11)</b>	<b>3 465 820,21</b>
---	---------------------

=

<b>TOTAL DES DEPENSES D'INVESTISSEMENT CUMULEES</b>	<b>75 808 689,32</b>
---	----------------------

(1) Détailler les chapitres budgétaires par article conformément au plan de comptes appliqué par la commune ou l'établissement.

(2) Cf. Modalités de vote, I-B.

(3) Hors restes à réaliser.

(4) Le vote de l'organe délibérant porte uniquement sur les propositions nouvelles.

(5) Voir état III B 3 pour le détail des opérations d'équipement.

(6) Voir annexe IV A 9 pour le détail des opérations pour compte de tiers.

(7) Cf. définitions du chapitre des opérations d'ordre, DI 040 = RF 042.

(8) Les comptes 15, 29, 39, 49 et 59 peuvent figurer dans le détail du chapitre 040 si la commune ou l'établissement applique le régime des provisions budgétaires.

(9) Aucune prévision budgétaire ne doit figurer à l'article 192 (cf. chapitre 024 « produit des cessions d'immobilisation »).

(10) Cf. définitions du chapitre des opérations d'ordre, DI 041 = RI 041.

(11) Inscire en cas de reprise des résultats de l'exercice précédent (après vote du compte administratif ou si reprise anticipée des résultats).

<b>III – VOTE DU BUDGET</b>				<b>III</b>
<b>SECTION D'INVESTISSEMENT – DETAIL DES RECETTES</b>				<b>B2</b>
<b>Chap / art (1)</b>	<b>Libellé (1)</b>	<b>Pour mémoire budget précédent (2)</b>	<b>Propositions nouvelles (3)</b>	<b>Vote (4)</b>
<b>010</b>	<b>Stocks</b>	<b>0,00</b>	<b>0,00</b>	<b>0,00</b>
<b>13</b>	<b>Subventions d'investissement (hors 138)</b>	<b>2 509 400,00</b>	<b>4 051 825,00</b>	<b>4 051 825,00</b>
1311	Subv. transf. Etat et établ. Nationaux	1 900,00	0,00	0,00
13151	Subv. transf. GFP de rattachement	275 950,00	362 000,00	362 000,00
1318	Autres subventions d'équipement transf.	17 400,00	26 540,00	26 540,00
1321	Subv. non transf. Etat, établ. nationaux	201 250,00	417 225,00	417 225,00
1322	Subv. non transf. Régions	100 000,00	75 000,00	75 000,00
1323	Subv. non transf. Départements	511 870,00	137 040,00	137 040,00
13251	Subv. non transf. GFP de rattachement	551 730,00	1 800 000,00	1 800 000,00
1328	Autres subventions d'équip. non transf.	149 300,00	284 020,00	284 020,00
1342	Amendes de police non transférable	700 000,00	950 000,00	950 000,00
<b>16</b>	<b>Emprunts et dettes assimilées (hors 165)</b>	<b>29 600 000,00</b>	<b>19 000 000,00</b>	<b>19 000 000,00</b>
1641	Emprunts en euros	19 600 000,00	9 000 000,00	9 000 000,00
166	Refinancement de dette	10 000 000,00	10 000 000,00	10 000 000,00
<b>20</b>	<b>Immobilisations incorporelles (sauf 204)</b>	<b>0,00</b>	<b>0,00</b>	<b>0,00</b>
<b>204</b>	<b>Subventions d'équipement versées</b>	<b>0,00</b>	<b>0,00</b>	<b>0,00</b>
<b>21</b>	<b>Immobilisations corporelles</b>	<b>56 600,00</b>	<b>56 600,00</b>	<b>56 600,00</b>
21318	Autres bâtiments publics	56 600,00	56 600,00	56 600,00
<b>22</b>	<b>Immobilisations reçues en affectation</b>	<b>0,00</b>	<b>0,00</b>	<b>0,00</b>
<b>23</b>	<b>Immobilisations en cours</b>	<b>0,00</b>	<b>0,00</b>	<b>0,00</b>
2313	Constructions	0,00	0,00	0,00
<b>Total des recettes d'équipement</b>		<b>32 166 000,00</b>	<b>23 108 425,00</b>	<b>23 108 425,00</b>
<b>10</b>	<b>Dotations, fonds divers et réserves</b>	<b>4 120 000,00</b>	<b>15 423 899,37</b>	<b>15 423 899,37</b>
10222	FCTVA	3 650 000,00	3 900 000,00	3 900 000,00
10226	Taxe d'aménagement	470 000,00	400 000,00	400 000,00
1068	Excédents de fonctionnement capitalisés	0,00	11 123 899,37	11 123 899,37
<b>138</b>	<b>Autres subvent° invest. non transf.</b>	<b>0,00</b>	<b>0,00</b>	<b>0,00</b>
<b>165</b>	<b>Dépôts et cautionnements reçus</b>	<b>2 800,00</b>	<b>2 000,00</b>	<b>2 000,00</b>
<b>18</b>	<b>Compte de liaison : affectat° (BA,régie)</b>	<b>0,00</b>	<b>0,00</b>	<b>0,00</b>
<b>26</b>	<b>Participat° et créances rattachées</b>	<b>0,00</b>	<b>0,00</b>	<b>0,00</b>
<b>27</b>	<b>Autres immobilisations financières</b>	<b>10 800,00</b>	<b>10 800,00</b>	<b>10 800,00</b>
2764	Créances sur personnes de droit privé	10 800,00	10 800,00	10 800,00
<b>024</b>	<b>Produits des cessions d'immobilisations</b>	<b>3 099 300,00</b>	<b>0,00</b>	<b>0,00</b>
<b>Total des recettes financières</b>		<b>7 232 900,00</b>	<b>15 436 699,37</b>	<b>15 436 699,37</b>
454220131	MISE EN SECURITE IMM.9PLACE DES 6 MONTAGNES NOIRES (5)	0,00	7 000,00	7 000,00
454220211	MISE EN SECURITE BATIMENT 3 RUE DES OIES (5)	50 000,00	0,00	0,00
458220212	ROCADE VERTE OUEST - AMENAGEMENT VOIRIE (5)	0,00	12 900,00	12 900,00
4582421	PARKING MONT.VERTE: TVX OUVRAGE EAU/ASSAINISSEMENT (5)	0,00	12 700,00	12 700,00
<b>Total des recettes d'opérations pour compte de tiers</b>		<b>50 000,00</b>	<b>32 600,00</b>	<b>32 600,00</b>
<b>TOTAL RECETTES REELLES</b>		<b>39 448 900,00</b>	<b>38 577 724,37</b>	<b>38 577 724,37</b>
<b>021</b>	<b>Virement de la sect° de fonctionnement</b>	<b>4 550 000,00</b>	<b>24 340 000,00</b>	<b>24 340 000,00</b>
<b>040</b>	<b>Opérat° ordre transfert entre sections (6) (7) (8)</b>	<b>11 000 000,00</b>	<b>10 000 000,00</b>	<b>10 000 000,00</b>
2802	Frais liés à la réalisation des document	51 900,00	11 300,00	11 300,00
2804112	Subv. Etat : Bâtiments, installations	29 300,00	16 200,00	16 200,00
2804132	Subv. Dpt : Bâtiments, installations	0,00	1 800,00	1 800,00
28041412	Subv.Cne GFP : Bâtiments, installations	0,00	1 700,00	1 700,00
28041482	Subv.Cne : Bâtiments, installations	0,00	500,00	500,00
28041512	GFP rat : Bâtiments, installations	0,00	32 300,00	32 300,00
28041582	GFP : Bâtiments, installations	4 700,00	4 700,00	4 700,00
2804182	Autres org pub - Bâtiments et installat°	571 000,00	648 300,00	648 300,00
280421	Privé : Bien mobilier, matériel	194 500,00	131 800,00	131 800,00
280422	Privé : Bâtiments, installations	234 000,00	243 500,00	243 500,00
2804412	Sub nat org pub - Bâtiments, installat°	52 200,00	52 300,00	52 300,00
2804422	Sub nat privé - Bâtiments et installat°	5 400,00	5 500,00	5 500,00
28051	Concessions et droits similaires	1 480 600,00	887 900,00	887 900,00
28121	Plantations d'arbres et d'arbustes	50 500,00	50 500,00	50 500,00
28128	Autres aménagements de terrains	231 200,00	186 300,00	186 300,00
281311	Hôtel de ville	58 700,00	52 300,00	52 300,00
281312	Bâtiments scolaires	170 000,00	132 800,00	132 800,00

VILLE DE COLMAR - VILLE DE COLMAR BUDGET PRINCIPAL - BP - 2022

Chap / art (1)	Libellé (1)	Pour mémoire budget précédent (2)	Propositions nouvelles (3)	Vote (4)
281316	Equipements de cimetière	15 000,00	9 900,00	9 900,00
281318	Autres bâtiments publics	1 880 300,00	2 456 000,00	2 456 000,00
28132	Immeubles de rapport	954 200,00	943 200,00	943 200,00
28135	Installations générales, agencements, ..	13 800,00	12 200,00	12 200,00
28138	Autres constructions	204 800,00	192 400,00	192 400,00
28145	Construct° sol autrui - Installat° géné.	8 400,00	8 400,00	8 400,00
28151	Réseaux de voirie	1 426 400,00	906 700,00	906 700,00
28152	Installations de voirie	159 300,00	134 700,00	134 700,00
281538	Autres réseaux	463 300,00	419 400,00	419 400,00
281568	Autres matériels, outillages incendie	100,00	100,00	100,00
281571	Matériel roulant	68 400,00	26 200,00	26 200,00
281578	Autre matériel et outillage de voirie	23 400,00	22 500,00	22 500,00
28158	Autres installat°, matériel et outillage	535 200,00	487 200,00	487 200,00
28182	Matériel de transport	618 100,00	578 400,00	578 400,00
28183	Matériel de bureau et informatique	545 500,00	492 600,00	492 600,00
28184	Mobilier	276 500,00	281 000,00	281 000,00
28188	Autres immo. corporelles	673 300,00	569 400,00	569 400,00
<b>TOTAL DES PRELEVEMENTS PROVENANT DE LA SECTION DE FONCTIONNEMENT</b>		<b>15 550 000,00</b>	<b>34 340 000,00</b>	<b>34 340 000,00</b>
<b>041</b>	<b>Opérations patrimoniales (9)</b>	<b>1 550 000,00</b>	<b>1 183 000,00</b>	<b>1 183 000,00</b>
1328	Autres subventions d'équip. non transf.	50 000,00	300 000,00	300 000,00
2031	Frais d'études	0,00	850 000,00	850 000,00
2033	Frais d'insertion	0,00	33 000,00	33 000,00
2111	Terrains nus	25 000,00	0,00	0,00
2112	Terrains de voirie	25 000,00	0,00	0,00
458220082	IUT:CONSTRUCT.DEPART.GENIE THERMIQUE & ENERGIE	1 450 000,00	0,00	0,00
<b>TOTAL RECETTES D'ORDRE</b>		<b>17 100 000,00</b>	<b>35 523 000,00</b>	<b>35 523 000,00</b>
<b>TOTAL DES RECETTES D'INVESTISSEMENT DE L'EXERCICE (= Total des recettes réelles et d'ordre)</b>		<b>56 548 900,00</b>	<b>74 100 724,37</b>	<b>74 100 724,37</b>

+

<b>RESTES A REALISER N-1 (10)</b>	<b>1 707 964,95</b>
-----------------------------------	---------------------

+

<b>R 001 SOLDE D'EXECUTION POSITIF REPORTE OU ANTICIPE (10)</b>	<b>0,00</b>
---	-------------

=

<b>TOTAL DES RECETTES D'INVESTISSEMENT CUMULEES</b>	<b>75 808 689,32</b>
---	----------------------

(1) Détailler les chapitres budgétaires par article conformément au plan de comptes appliqué par la commune ou l'établissement.

(2) Cf. Modalités de vote, I-B.

(3) Hors restes à réaliser.

(4) Le vote de l'organe délibérant porte uniquement sur les propositions nouvelles.

(5) Voir annexe IV-A9 pour le détail des opérations pour compte de tiers.

(6) Cf. définitions du chapitre des opérations d'ordre, RI 040 = DF 042.

(7) Aucune prévision budgétaire ne doit figurer à l'article 192 (cf. chapitre 024 « produit des cessions d'immobilisations »).

(8) Les comptes 15, 29, 39, 49 et 59 peuvent figurer dans le détail du chapitre 040 si la commune ou l'établissement applique le régime des provisions budgétaires.

(9) Cf. définitions du chapitre des opérations d'ordre, DI 041 = RI 041.

(10) Inscrire en cas de reprise des résultats de l'exercice précédent (après vote du compte administratif ou si reprise anticipée des résultats).

<b>III – VOTE DU BUDGET</b>	<b>III</b>
<b>DETAIL DES CHAPITRES D'OPERATION D'EQUIPEMENT</b>	<b>B3</b>

**OPERATION D'EQUIPEMENT N°: 20081 (1)**  
**LIBELLE : UNTERLINDEN:MUSEE,OFFICE TOURISME,MONUMENTS HISTOR**

**Pour vote**

Art. (2)	Libellé (2)	Réalisations cumulées au 01/01/N	Restes à réaliser N-1 (3) (5)	Propositions nouvelles (4)	Vote (4)	Montant pour information (5)
<b>DEPENSES</b>		<b>43 033 496,46</b>	<b>a 267 269,10</b>	<b>127 300,00</b>	<b>b 127 300,00</b>	<b>b 0,00</b>
<b>20</b>	<b>Immobilisations incorporelles</b>	<b>7 167 075,74</b>	<b>2 256,73</b>	<b>0,00</b>	<b>0,00</b>	<b>0,00</b>
2031	Frais d'études	7 123 178,48	2 256,73	0,00	0,00	0,00
2033	Frais d'insertion	43 897,26	0,00	0,00	0,00	0,00
<b>204</b>	<b>Subventions d'équipement versées</b>	<b>0,00</b>	<b>0,00</b>	<b>0,00</b>	<b>0,00</b>	<b>0,00</b>
<b>21</b>	<b>Immobilisations corporelles</b>	<b>4 757,22</b>	<b>0,00</b>	<b>0,00</b>	<b>0,00</b>	<b>0,00</b>
21318	Autres bâtiments publics	4 757,22	0,00	0,00	0,00	0,00
<b>22</b>	<b>Immobilisations reçues en affectation</b>	<b>0,00</b>	<b>0,00</b>	<b>0,00</b>	<b>0,00</b>	<b>0,00</b>
<b>23</b>	<b>Immobilisations en cours</b>	<b>35 861 663,50</b>	<b>265 012,37</b>	<b>127 300,00</b>	<b>127 300,00</b>	<b>0,00</b>
2313	Constructions	35 861 663,50	265 012,37	127 300,00	127 300,00	0,00

RECETTES (répartition) (Pour information)		Restes à réaliser N-1 (3)	Recettes de l'exercice
<b>TOTAL RECETTES AFFECTEES</b>		<b>c 0,00</b>	<b>d 0,00</b>
<b>13</b>	<b>Subventions d'investissement</b>	<b>0,00</b>	<b>0,00</b>
1321	Subv. non transf. Etat, établ. nationaux	0,00	0,00
1322	Subv. non transf. Régions	0,00	0,00
1323	Subv. non transf. Départements	0,00	0,00
1328	Autres subventions d'équip. non transf.	0,00	0,00
<b>16</b>	<b>Emprunts et dettes assimilées</b>	<b>0,00</b>	<b>0,00</b>
1641	Emprunts en euros	0,00	0,00
<b>20</b>	<b>Immobilisations incorporelles</b>	<b>0,00</b>	<b>0,00</b>
<b>204</b>	<b>Subventions d'équipement versées</b>	<b>0,00</b>	<b>0,00</b>
<b>21</b>	<b>Immobilisations corporelles</b>	<b>0,00</b>	<b>0,00</b>
<b>22</b>	<b>Immobilisations reçues en affectation</b>	<b>0,00</b>	<b>0,00</b>
<b>23</b>	<b>Immobilisations en cours</b>	<b>0,00</b>	<b>0,00</b>
2313	Constructions	0,00	0,00

<b>RESULTAT = (c + d) – (a + b)</b> <b>Excédent de financement si positif</b> <b>Besoin de financement si négatif</b>	<b>-394 569,10</b>
---	--------------------

(1) Ouvrir un cadre par opération.

(2) Détailler les articles conformément au plan de comptes appliqué par la commune ou l'établissement.

(3) A remplir uniquement en cas de reprise des résultats de l'exercice précédent, soit après le vote du compte administratif, soit en cas de reprise anticipée des résultats.

(4) Lorsque l'opération d'équipement constitue un chapitre faisant l'objet d'un vote, ces deux colonnes sont renseignées. Dans ce cas, le vote de l'assemblée porte uniquement sur les propositions nouvelles.

(5) Lorsque l'opération d'équipement est présentée pour information, seules ces deux colonnes sont renseignées.

<b>III – VOTE DU BUDGET</b>	<b>III</b>
<b>DETAIL DES CHAPITRES D'OPERATION D'EQUIPEMENT</b>	<b>B3</b>

**OPERATION D'EQUIPEMENT N°: 20101 (1)**  
**LIBELLE : GYMNASSE GRILLENBREIT**

Pour vote

Art. (2)	Libellé (2)	Réalisations cumulées au 01/01/N	Restes à réaliser N-1 (3) (5)	Propositions nouvelles (4)	Vote (4)	Montant pour information (5)
<b>DEPENSES</b>		<b>3 367 948,38</b>	<b>a 1 760,00</b>	<b>0,00</b>	<b>b 0,00</b>	<b>b 0,00</b>
<b>20</b>	<b>Immobilisations incorporelles</b>	<b>22 905,74</b>	<b>1 760,00</b>	<b>0,00</b>	<b>0,00</b>	<b>0,00</b>
2031	Frais d'études	20 250,00	1 760,00	0,00	0,00	0,00
2033	Frais d'insertion	2 655,74	0,00	0,00	0,00	0,00
<b>204</b>	<b>Subventions d'équipement versées</b>	<b>0,00</b>	<b>0,00</b>	<b>0,00</b>	<b>0,00</b>	<b>0,00</b>
<b>21</b>	<b>Immobilisations corporelles</b>	<b>0,00</b>	<b>0,00</b>	<b>0,00</b>	<b>0,00</b>	<b>0,00</b>
<b>22</b>	<b>Immobilisations reçues en affectation</b>	<b>0,00</b>	<b>0,00</b>	<b>0,00</b>	<b>0,00</b>	<b>0,00</b>
<b>23</b>	<b>Immobilisations en cours</b>	<b>3 345 042,64</b>	<b>0,00</b>	<b>0,00</b>	<b>0,00</b>	<b>0,00</b>
2313	Constructions	3 345 042,64	0,00	0,00	0,00	0,00

RECETTES (répartition) (Pour information)		Restes à réaliser N-1 (3)	Recettes de l'exercice
<b>TOTAL RECETTES AFFECTEES</b>		<b>c 0,00</b>	<b>d 0,00</b>
<b>13</b>	<b>Subventions d'investissement</b>	<b>0,00</b>	<b>0,00</b>
1322	Subv. non transf. Régions	0,00	0,00
1323	Subv. non transf. Départements	0,00	0,00
13251	Subv. non transf. GFP de rattachement	0,00	0,00
<b>16</b>	<b>Emprunts et dettes assimilées</b>	<b>0,00</b>	<b>0,00</b>
<b>20</b>	<b>Immobilisations incorporelles</b>	<b>0,00</b>	<b>0,00</b>
<b>204</b>	<b>Subventions d'équipement versées</b>	<b>0,00</b>	<b>0,00</b>
<b>21</b>	<b>Immobilisations corporelles</b>	<b>0,00</b>	<b>0,00</b>
<b>22</b>	<b>Immobilisations reçues en affectation</b>	<b>0,00</b>	<b>0,00</b>
<b>23</b>	<b>Immobilisations en cours</b>	<b>0,00</b>	<b>0,00</b>

<b>RESULTAT = (c + d) – (a + b)</b> <b>Excédent de financement si positif</b> <b>Besoin de financement si négatif</b>	<b>-1 760,00</b>
---	------------------

(1) Ouvrir un cadre par opération.

(2) Détailler les articles conformément au plan de comptes appliqué par la commune ou l'établissement.

(3) A remplir uniquement en cas de reprise des résultats de l'exercice précédent, soit après le vote du compte administratif, soit en cas de reprise anticipée des résultats.

(4) Lorsque l'opération d'équipement constitue un chapitre faisant l'objet d'un vote, ces deux colonnes sont renseignées. Dans ce cas, le vote de l'assemblée porte uniquement sur les propositions nouvelles.

(5) Lorsque l'opération d'équipement est présentée pour information, seules ces deux colonnes sont renseignées.



<b>III – VOTE DU BUDGET</b>	<b>III</b>
<b>DETAIL DES CHAPITRES D'OPERATION D'EQUIPEMENT</b>	<b>B3</b>

**OPERATION D'EQUIPEMENT N°: 20111 (1)**  
**LIBELLE :**

**Pour vote**

Art. (2)	Libellé (2)	Réalisations cumulées au 01/01/N	Restes à réaliser N-1 (3) (5)	Propositions nouvelles (4)	Vote (4)	Montant pour information (5)
<b>DEPENSES</b>		<b>5 801 000,00</b>	<b>a 0,00</b>	<b>0,00</b>	<b>b 0,00</b>	<b>b 0,00</b>
<b>20</b>	<b>Immobilisations incorporelles</b>	<b>997 543,04</b>	<b>0,00</b>	<b>0,00</b>	<b>0,00</b>	<b>0,00</b>
2031	Frais d'études	991 140,27	0,00	0,00	0,00	0,00
2033	Frais d'insertion	6 402,77	0,00	0,00	0,00	0,00
<b>204</b>	<b>Subventions d'équipement versées</b>	<b>0,00</b>	<b>0,00</b>	<b>0,00</b>	<b>0,00</b>	<b>0,00</b>
<b>21</b>	<b>Immobilisations corporelles</b>	<b>43 403,90</b>	<b>0,00</b>	<b>0,00</b>	<b>0,00</b>	<b>0,00</b>
2152	Installations de voirie	11 979,84	0,00	0,00	0,00	0,00
21538	Autres réseaux	18 554,13	0,00	0,00	0,00	0,00
2158	Autres inst.,matériel,outil. techniques	12 869,93	0,00	0,00	0,00	0,00
<b>22</b>	<b>Immobilisations reçues en affectation</b>	<b>0,00</b>	<b>0,00</b>	<b>0,00</b>	<b>0,00</b>	<b>0,00</b>
<b>23</b>	<b>Immobilisations en cours</b>	<b>4 760 053,06</b>	<b>0,00</b>	<b>0,00</b>	<b>0,00</b>	<b>0,00</b>
2313	Constructions	4 760 053,06	0,00	0,00	0,00	0,00

RECETTES (répartition) (Pour information)		Restes à réaliser N-1 (3)	Recettes de l'exercice
<b>TOTAL RECETTES AFFECTEES</b>		<b>c 0,00</b>	<b>d 0,00</b>
<b>13</b>	<b>Subventions d'investissement</b>	<b>0,00</b>	<b>0,00</b>
1322	Subv. non transf. Régions	0,00	0,00
1323	Subv. non transf. Départements	0,00	0,00
<b>16</b>	<b>Emprunts et dettes assimilées</b>	<b>0,00</b>	<b>0,00</b>
<b>20</b>	<b>Immobilisations incorporelles</b>	<b>0,00</b>	<b>0,00</b>
<b>204</b>	<b>Subventions d'équipement versées</b>	<b>0,00</b>	<b>0,00</b>
<b>21</b>	<b>Immobilisations corporelles</b>	<b>0,00</b>	<b>0,00</b>
<b>22</b>	<b>Immobilisations reçues en affectation</b>	<b>0,00</b>	<b>0,00</b>
<b>23</b>	<b>Immobilisations en cours</b>	<b>0,00</b>	<b>0,00</b>
2313	Constructions	0,00	0,00

<b>RESULTAT = (c + d) – (a + b)</b> <b>Excédent de financement si positif</b> <b>Besoin de financement si négatif</b>	<b>0,00</b>
---	-------------

(1) Ouvrir un cadre par opération.

(2) Détailler les articles conformément au plan de comptes appliqué par la commune ou l'établissement.

(3) A remplir uniquement en cas de reprise des résultats de l'exercice précédent, soit après le vote du compte administratif, soit en cas de reprise anticipée des résultats.

(4) Lorsque l'opération d'équipement constitue un chapitre faisant l'objet d'un vote, ces deux colonnes sont renseignées. Dans ce cas, le vote de l'assemblée porte uniquement sur les propositions nouvelles.

(5) Lorsque l'opération d'équipement est présentée pour information, seules ces deux colonnes sont renseignées.

<b>III – VOTE DU BUDGET</b>	<b>III</b>
<b>DETAIL DES CHAPITRES D'OPERATION D'EQUIPEMENT</b>	<b>B3</b>

**OPERATION D'EQUIPEMENT N°: 20115 (1)**  
**LIBELLE : MONTAGNE VERTE:PARCING SOUTERRAIN& PARC**

Pour vote

Art. (2)	Libellé (2)	Réalisations cumulées au 01/01/N	Restes à réaliser N-1 (3) (5)	Propositions nouvelles (4)	Vote (4)	Montant pour information (5)
<b>DEPENSES</b>		<b>26 275 630,02</b>	<b>a 478 076,48</b>	<b>1 091 400,00</b>	<b>b 1 091 400,00</b>	<b>b 0,00</b>
<b>20</b>	<b>Immobilisations incorporelles</b>	<b>2 102 036,74</b>	<b>95 866,42</b>	<b>0,00</b>	<b>0,00</b>	<b>0,00</b>
2031	Frais d'études	2 082 411,32	95 866,42	0,00	0,00	0,00
2033	Frais d'insertion	15 845,42	0,00	0,00	0,00	0,00
2051	Concessions, droits similaires	3 780,00	0,00	0,00	0,00	0,00
<b>204</b>	<b>Subventions d'équipement versées</b>	<b>0,00</b>	<b>0,00</b>	<b>0,00</b>	<b>0,00</b>	<b>0,00</b>
<b>21</b>	<b>Immobilisations corporelles</b>	<b>74 345,70</b>	<b>789,60</b>	<b>0,00</b>	<b>0,00</b>	<b>0,00</b>
2151	Réseaux de voirie	3 870,32	0,00	0,00	0,00	0,00
21538	Autres réseaux	7 844,86	0,00	0,00	0,00	0,00
21571	Matériel roulant	9 890,00	0,00	0,00	0,00	0,00
2158	Autres inst.,matériel,outil. techniques	39 783,44	0,00	0,00	0,00	0,00
2184	Mobilier	3 925,51	0,00	0,00	0,00	0,00
2188	Autres immobilisations corporelles	9 031,57	789,60	0,00	0,00	0,00
<b>22</b>	<b>Immobilisations reçues en affectation</b>	<b>0,00</b>	<b>0,00</b>	<b>0,00</b>	<b>0,00</b>	<b>0,00</b>
<b>23</b>	<b>Immobilisations en cours</b>	<b>24 099 247,58</b>	<b>381 420,46</b>	<b>1 091 400,00</b>	<b>1 091 400,00</b>	<b>0,00</b>
2312	Agencements et aménagements de terrains	3 814 160,19	170 265,59	0,00	0,00	0,00
2313	Constructions	20 248 236,55	208 472,72	1 091 400,00	1 091 400,00	0,00
2315	Installat°, matériel et outillage techni	36 850,84	2 682,15	0,00	0,00	0,00

RECETTES (répartition) (Pour information)		Restes à réaliser N-1 (3)	Recettes de l'exercice
<b>TOTAL RECETTES AFFECTEES</b>		<b>c 150 000,00</b>	<b>d 0,00</b>
<b>13</b>	<b>Subventions d'investissement</b>	<b>150 000,00</b>	<b>0,00</b>
1322	Subv. non transf. Régions	150 000,00	0,00
13251	Subv. non transf. GFP de rattachement	0,00	0,00
<b>16</b>	<b>Emprunts et dettes assimilées</b>	<b>0,00</b>	<b>0,00</b>
<b>20</b>	<b>Immobilisations incorporelles</b>	<b>0,00</b>	<b>0,00</b>
<b>204</b>	<b>Subventions d'équipement versées</b>	<b>0,00</b>	<b>0,00</b>
<b>21</b>	<b>Immobilisations corporelles</b>	<b>0,00</b>	<b>0,00</b>
<b>22</b>	<b>Immobilisations reçues en affectation</b>	<b>0,00</b>	<b>0,00</b>
<b>23</b>	<b>Immobilisations en cours</b>	<b>0,00</b>	<b>0,00</b>

<b>RESULTAT = (c + d) – (a + b)</b> Excédent de financement si positif Besoin de financement si négatif	<b>-1 419 476,48</b>
---	----------------------

(1) Ouvrir un cadre par opération.

(2) Détailler les articles conformément au plan de comptes appliqué par la commune ou l'établissement.

(3) A remplir uniquement en cas de reprise des résultats de l'exercice précédent, soit après le vote du compte administratif, soit en cas de reprise anticipée des résultats.

(4) Lorsque l'opération d'équipement constitue un chapitre faisant l'objet d'un vote, ces deux colonnes sont renseignées. Dans ce cas, le vote de l'assemblée porte uniquement sur les propositions nouvelles.

(5) Lorsque l'opération d'équipement est présentée pour information, seules ces deux colonnes sont renseignées.

<b>III – VOTE DU BUDGET</b>	<b>III</b>
<b>DETAIL DES CHAPITRES D'OPERATION D'EQUIPEMENT</b>	<b>B3</b>

**OPERATION D'EQUIPEMENT N°: 20121 (1)**  
**LIBELLE : MISE AUX NORMES ACCESSIBILITE BATIMENTS COMMUNAUX**

Pour vote

Art. (2)	Libellé (2)	Réalisations cumulées au 01/01/N	Restes à réaliser N-1 (3) (5)	Propositions nouvelles (4)	Vote (4)	Montant pour information (5)
<b>DEPENSES</b>		11 458 536,60	a 101 380,23	200 000,00	b 200 000,00	b 0,00
<b>20</b>	<b>Immobilisations incorporelles</b>	475 478,81	22 440,12	0,00	0,00	0,00
2031	Frais d'études	459 087,68	22 440,12	0,00	0,00	0,00
2033	Frais d'insertion	16 391,13	0,00	0,00	0,00	0,00
<b>204</b>	<b>Subventions d'équipement versées</b>	0,00	0,00	0,00	0,00	0,00
<b>21</b>	<b>Immobilisations corporelles</b>	14 510,89	0,00	0,00	0,00	0,00
2128	Autres agencements et aménagements	4 700,51	0,00	0,00	0,00	0,00
21312	Bâtiments scolaires	4 545,38	0,00	0,00	0,00	0,00
2181	Installat° générales, agencements	5 265,00	0,00	0,00	0,00	0,00
<b>22</b>	<b>Immobilisations reçues en affectation</b>	0,00	0,00	0,00	0,00	0,00
<b>23</b>	<b>Immobilisations en cours</b>	10 968 546,90	78 940,11	200 000,00	200 000,00	0,00
2313	Constructions	10 968 546,90	78 940,11	200 000,00	200 000,00	0,00

RECETTES (répartition) (Pour information)		Restes à réaliser N-1 (3)	Recettes de l'exercice
<b>TOTAL RECETTES AFFECTEES</b>		c 0,00	d 0,00
<b>13</b>	<b>Subventions d'investissement</b>	0,00	0,00
1321	Subv. non transf. Etat, établ. nationaux	0,00	0,00
1322	Subv. non transf. Régions	0,00	0,00
<b>16</b>	<b>Emprunts et dettes assimilées</b>	0,00	0,00
<b>20</b>	<b>Immobilisations incorporelles</b>	0,00	0,00
<b>204</b>	<b>Subventions d'équipement versées</b>	0,00	0,00
<b>21</b>	<b>Immobilisations corporelles</b>	0,00	0,00
<b>22</b>	<b>Immobilisations reçues en affectation</b>	0,00	0,00
<b>23</b>	<b>Immobilisations en cours</b>	0,00	0,00

<b>RESULTAT = (c + d) – (a + b)</b> Excédent de financement si positif Besoin de financement si négatif	<b>-301 380,23</b>
---	--------------------

(1) Ouvrir un cadre par opération.

(2) Détailler les articles conformément au plan de comptes appliqué par la commune ou l'établissement.

(3) A remplir uniquement en cas de reprise des résultats de l'exercice précédent, soit après le vote du compte administratif, soit en cas de reprise anticipée des résultats.

(4) Lorsque l'opération d'équipement constitue un chapitre faisant l'objet d'un vote, ces deux colonnes sont renseignées. Dans ce cas, le vote de l'assemblée porte uniquement sur les propositions nouvelles.

(5) Lorsque l'opération d'équipement est présentée pour information, seules ces deux colonnes sont renseignées.

<b>III – VOTE DU BUDGET</b>	<b>III</b>
<b>DETAIL DES CHAPITRES D'OPERATION D'EQUIPEMENT</b>	<b>B3</b>

**OPERATION D'EQUIPEMENT N°: 20153 (1)**  
**LIBELLE : LES DOMINICAINS - BIBLIOTHEQUE PATRIMONIALE**

Pour vote

Art. (2)	Libellé (2)	Réalisations cumulées au 01/01/N	Restes à réaliser N-1 (3) (5)	Propositions nouvelles (4)	Vote (4)	Montant pour information (5)
<b>DEPENSES</b>		<b>15 204 207,10</b>	<b>a 2 710 795,01</b>	<b>1 287 900,00</b>	<b>b 1 287 900,00</b>	<b>b 0,00</b>
<b>20</b>	<b>Immobilisations incorporelles</b>	<b>1 966 403,14</b>	<b>139 893,44</b>	<b>0,00</b>	<b>0,00</b>	<b>0,00</b>
2031	Frais d'études	1 952 147,14	55 563,00	0,00	0,00	0,00
2033	Frais d'insertion	14 256,00	0,00	0,00	0,00	0,00
2088	Autres immobilisations incorporelles	0,00	84 330,44	0,00	0,00	0,00
<b>204</b>	<b>Subventions d'équipement versées</b>	<b>0,00</b>	<b>0,00</b>	<b>0,00</b>	<b>0,00</b>	<b>0,00</b>
<b>21</b>	<b>Immobilisations corporelles</b>	<b>429 436,92</b>	<b>146 921,63</b>	<b>0,00</b>	<b>0,00</b>	<b>0,00</b>
21318	Autres bâtiments publics	21 205,87	0,00	0,00	0,00	0,00
2161	Oeuvres et objets d'art	23 917,20	12 958,80	0,00	0,00	0,00
2162	Fonds anciens des bibliothèques et musée	270 870,77	0,00	0,00	0,00	0,00
2184	Mobilier	919,32	68 717,18	0,00	0,00	0,00
2188	Autres immobilisations corporelles	112 523,76	65 245,65	0,00	0,00	0,00
<b>22</b>	<b>Immobilisations reçues en affectation</b>	<b>0,00</b>	<b>0,00</b>	<b>0,00</b>	<b>0,00</b>	<b>0,00</b>
<b>23</b>	<b>Immobilisations en cours</b>	<b>12 808 367,04</b>	<b>2 423 979,94</b>	<b>1 287 900,00</b>	<b>1 287 900,00</b>	<b>0,00</b>
2313	Constructions	12 808 367,04	2 423 979,94	1 287 900,00	1 287 900,00	0,00

RECETTES (répartition) (Pour information)		Restes à réaliser N-1 (3)	Recettes de l'exercice
<b>TOTAL RECETTES AFFECTEES</b>		<b>c 430 444,74</b>	<b>d 0,00</b>
<b>13</b>	<b>Subventions d'investissement</b>	<b>430 444,74</b>	<b>0,00</b>
1321	Subv. non transf. Etat, établ. nationaux	0,00	0,00
1322	Subv. non transf. Régions	30 444,74	0,00
1323	Subv. non transf. Départements	400 000,00	0,00
13251	Subv. non transf. GFP de rattachement	0,00	0,00
<b>16</b>	<b>Emprunts et dettes assimilées</b>	<b>0,00</b>	<b>0,00</b>
<b>20</b>	<b>Immobilisations incorporelles</b>	<b>0,00</b>	<b>0,00</b>
<b>204</b>	<b>Subventions d'équipement versées</b>	<b>0,00</b>	<b>0,00</b>
<b>21</b>	<b>Immobilisations corporelles</b>	<b>0,00</b>	<b>0,00</b>
<b>22</b>	<b>Immobilisations reçues en affectation</b>	<b>0,00</b>	<b>0,00</b>
<b>23</b>	<b>Immobilisations en cours</b>	<b>0,00</b>	<b>0,00</b>

<b>RESULTAT = (c + d) – (a + b)</b> Excédent de financement si positif Besoin de financement si négatif	<b>-3 568 250,27</b>
---	----------------------

(1) Ouvrir un cadre par opération.

(2) Détailler les articles conformément au plan de comptes appliqué par la commune ou l'établissement.

(3) A remplir uniquement en cas de reprise des résultats de l'exercice précédent, soit après le vote du compte administratif, soit en cas de reprise anticipée des résultats.

(4) Lorsque l'opération d'équipement constitue un chapitre faisant l'objet d'un vote, ces deux colonnes sont renseignées. Dans ce cas, le vote de l'assemblée porte uniquement sur les propositions nouvelles.

(5) Lorsque l'opération d'équipement est présentée pour information, seules ces deux colonnes sont renseignées.

<b>III – VOTE DU BUDGET</b>	<b>III</b>
<b>DETAIL DES CHAPITRES D'OPERATION D'EQUIPEMENT</b>	<b>B3</b>

**OPERATION D'EQUIPEMENT N°: 20154 (1)**  
**LIBELLE : RENOUELEMENT URBAIN BEL'AIR-FLORIMONT**

Pour vote

Art. (2)	Libellé (2)	Réalisations cumulées au 01/01/N	Restes à réaliser N-1 (3) (5)	Propositions nouvelles (4)	Vote (4)	Montant pour information (5)
<b>DEPENSES</b>		<b>1 395 690,70</b>	<b>a 41 844,00</b>	<b>1 396 200,00</b>	<b>b 1 396 200,00</b>	<b>b 0,00</b>
<b>20</b>	<b>Immobilisations incorporelles</b>	<b>125 417,67</b>	<b>0,00</b>	<b>45 000,00</b>	<b>45 000,00</b>	<b>0,00</b>
2031	Frais d'études	123 884,50	0,00	45 000,00	45 000,00	0,00
2033	Frais d'insertion	1 533,17	0,00	0,00	0,00	0,00
<b>204</b>	<b>Subventions d'équipement versées</b>	<b>0,00</b>	<b>0,00</b>	<b>123 200,00</b>	<b>123 200,00</b>	<b>0,00</b>
204182	Autres org pub - Bâtiments et installat°	0,00	0,00	123 200,00	123 200,00	0,00
<b>21</b>	<b>Immobilisations corporelles</b>	<b>1 270 273,03</b>	<b>41 844,00</b>	<b>1 228 000,00</b>	<b>1 228 000,00</b>	<b>0,00</b>
2128	Autres agencements et aménagements	1 025 704,82	41 844,00	192 000,00	192 000,00	0,00
21312	Bâtiments scolaires	22 864,42	0,00	0,00	0,00	0,00
2151	Réseaux de voirie	7 111,41	0,00	0,00	0,00	0,00
2152	Installations de voirie	4 088,00	0,00	1 036 000,00	1 036 000,00	0,00
21531	Réseaux d'adduction d'eau	6 827,88	0,00	0,00	0,00	0,00
21538	Autres réseaux	203 676,50	0,00	0,00	0,00	0,00
<b>22</b>	<b>Immobilisations reçues en affectation</b>	<b>0,00</b>	<b>0,00</b>	<b>0,00</b>	<b>0,00</b>	<b>0,00</b>
<b>23</b>	<b>Immobilisations en cours</b>	<b>0,00</b>	<b>0,00</b>	<b>0,00</b>	<b>0,00</b>	<b>0,00</b>

RECETTES (répartition) (Pour information)		Restes à réaliser N-1 (3)	Recettes de l'exercice
<b>TOTAL RECETTES AFFECTEES</b>		<b>c 0,00</b>	<b>d 100 975,00</b>
<b>13</b>	<b>Subventions d'investissement</b>	<b>0,00</b>	<b>100 975,00</b>
1321	Subv. non transf. Etat, établ. nationaux	0,00	100 975,00
1322	Subv. non transf. Régions	0,00	0,00
<b>16</b>	<b>Emprunts et dettes assimilées</b>	<b>0,00</b>	<b>0,00</b>
<b>20</b>	<b>Immobilisations incorporelles</b>	<b>0,00</b>	<b>0,00</b>
<b>204</b>	<b>Subventions d'équipement versées</b>	<b>0,00</b>	<b>0,00</b>
<b>21</b>	<b>Immobilisations corporelles</b>	<b>0,00</b>	<b>0,00</b>
<b>22</b>	<b>Immobilisations reçues en affectation</b>	<b>0,00</b>	<b>0,00</b>
<b>23</b>	<b>Immobilisations en cours</b>	<b>0,00</b>	<b>0,00</b>

<b>RESULTAT = (c + d) – (a + b)</b> Excédent de financement si positif Besoin de financement si négatif	<b>-1 337 069,00</b>
---	----------------------

(1) Ouvrir un cadre par opération.

(2) Détailler les articles conformément au plan de comptes appliqué par la commune ou l'établissement.

(3) A remplir uniquement en cas de reprise des résultats de l'exercice précédent, soit après le vote du compte administratif, soit en cas de reprise anticipée des résultats.

(4) Lorsque l'opération d'équipement constitue un chapitre faisant l'objet d'un vote, ces deux colonnes sont renseignées. Dans ce cas, le vote de l'assemblée porte uniquement sur les propositions nouvelles.

(5) Lorsque l'opération d'équipement est présentée pour information, seules ces deux colonnes sont renseignées.

<b>III – VOTE DU BUDGET</b>	<b>III</b>
<b>DETAIL DES CHAPITRES D'OPERATION D'EQUIPEMENT</b>	<b>B3</b>

**OPERATION D'EQUIPEMENT N°: 20161 (1)**  
**LIBELLE : EQUIPEMENT COUVERT D'ATHLETISME**

Pour vote

Art. (2)	Libellé (2)	Réalisations cumulées au 01/01/N	Restes à réaliser N-1 (3) (5)	Propositions nouvelles (4)	Vote (4)	Montant pour information (5)
<b>DEPENSES</b>		2 270 892,29	a 0,00	9 100,00	b 9 100,00	b 0,00
<b>20</b>	<b>Immobilisations incorporelles</b>	21 611,28	0,00	0,00	0,00	0,00
2031	Frais d'études	20 475,60	0,00	0,00	0,00	0,00
2033	Frais d'insertion	1 135,68	0,00	0,00	0,00	0,00
<b>204</b>	<b>Subventions d'équipement versées</b>	0,00	0,00	0,00	0,00	0,00
<b>21</b>	<b>Immobilisations corporelles</b>	0,00	0,00	0,00	0,00	0,00
<b>22</b>	<b>Immobilisations reçues en affectation</b>	0,00	0,00	0,00	0,00	0,00
<b>23</b>	<b>Immobilisations en cours</b>	2 249 281,01	0,00	9 100,00	9 100,00	0,00
2313	Constructions	2 249 281,01	0,00	9 100,00	9 100,00	0,00

RECETTES (répartition) (Pour information)		Restes à réaliser N-1 (3)	Recettes de l'exercice
<b>TOTAL RECETTES AFFECTEES</b>		c 450 000,00	d 0,00
<b>13</b>	<b>Subventions d'investissement</b>	450 000,00	0,00
1321	Subv. non transf. Etat, établ. nationaux	150 000,00	0,00
1322	Subv. non transf. Régions	300 000,00	0,00
1323	Subv. non transf. Départements	0,00	0,00
13251	Subv. non transf. GFP de rattachement	0,00	0,00
<b>16</b>	<b>Emprunts et dettes assimilées</b>	0,00	0,00
<b>20</b>	<b>Immobilisations incorporelles</b>	0,00	0,00
<b>204</b>	<b>Subventions d'équipement versées</b>	0,00	0,00
<b>21</b>	<b>Immobilisations corporelles</b>	0,00	0,00
<b>22</b>	<b>Immobilisations reçues en affectation</b>	0,00	0,00
<b>23</b>	<b>Immobilisations en cours</b>	0,00	0,00

<b>RESULTAT = (c + d) – (a + b)</b> <b>Excédent de financement si positif</b> <b>Besoin de financement si négatif</b>	<b>440 900,00</b>
---	-------------------

(1) Ouvrir un cadre par opération.

(2) Détailler les articles conformément au plan de comptes appliqué par la commune ou l'établissement.

(3) A remplir uniquement en cas de reprise des résultats de l'exercice précédent, soit après le vote du compte administratif, soit en cas de reprise anticipée des résultats.

(4) Lorsque l'opération d'équipement constitue un chapitre faisant l'objet d'un vote, ces deux colonnes sont renseignées. Dans ce cas, le vote de l'assemblée porte uniquement sur les propositions nouvelles.

(5) Lorsque l'opération d'équipement est présentée pour information, seules ces deux colonnes sont renseignées.

<b>III – VOTE DU BUDGET</b>	<b>III</b>
<b>DETAIL DES CHAPITRES D'OPERATION D'EQUIPEMENT</b>	<b>B3</b>

**OPERATION D'EQUIPEMENT N°: 20162 (1)**  
**LIBELLE : REGROUPEMENT DEPOTS ESPACES VERTS**

Pour vote

Art. (2)	Libellé (2)	Réalisations cumulées au 01/01/N	Restes à réaliser N-1 (3) (5)	Propositions nouvelles (4)	Vote (4)	Montant pour information (5)
<b>DEPENSES</b>		45 882,06	a 353 014,34	561 100,00	b 561 100,00	b 0,00
20	Immobilisations incorporelles	7 089,84	6 635,40	0,00	0,00	0,00
2031	Frais d'études	6 654,00	6 635,40	0,00	0,00	0,00
2033	Frais d'insertion	435,84	0,00	0,00	0,00	0,00
204	Subventions d'équipement versées	0,00	0,00	0,00	0,00	0,00
21	Immobilisations corporelles	0,00	0,00	0,00	0,00	0,00
22	Immobilisations reçues en affectation	0,00	0,00	0,00	0,00	0,00
23	Immobilisations en cours	38 792,22	346 378,94	561 100,00	561 100,00	0,00
2313	Constructions	38 792,22	346 378,94	561 100,00	561 100,00	0,00

RECETTES (répartition) (Pour information)		Restes à réaliser N-1 (3)	Recettes de l'exercice
<b>TOTAL RECETTES AFFECTEES</b>		c 0,00	d 0,00
13	Subventions d'investissement	0,00	0,00
16	Emprunts et dettes assimilées	0,00	0,00
20	Immobilisations incorporelles	0,00	0,00
204	Subventions d'équipement versées	0,00	0,00
21	Immobilisations corporelles	0,00	0,00
22	Immobilisations reçues en affectation	0,00	0,00
23	Immobilisations en cours	0,00	0,00

<b>RESULTAT = (c + d) – (a + b)</b> Excédent de financement si positif Besoin de financement si négatif	<b>-914 114,34</b>
---	--------------------

(1) Ouvrir un cadre par opération.

(2) Détailler les articles conformément au plan de comptes appliqué par la commune ou l'établissement.

(3) A remplir uniquement en cas de reprise des résultats de l'exercice précédent, soit après le vote du compte administratif, soit en cas de reprise anticipée des résultats.

(4) Lorsque l'opération d'équipement constitue un chapitre faisant l'objet d'un vote, ces deux colonnes sont renseignées. Dans ce cas, le vote de l'assemblée porte uniquement sur les propositions nouvelles.

(5) Lorsque l'opération d'équipement est présentée pour information, seules ces deux colonnes sont renseignées.

<b>III – VOTE DU BUDGET</b>	<b>III</b>
<b>DETAIL DES CHAPITRES D'OPERATION D'EQUIPEMENT</b>	<b>B3</b>

**OPERATION D'EQUIPEMENT N°: 20163 (1)**  
**LIBELLE : PARKING GARE/BLEYLE**

Pour vote

Art. (2)	Libellé (2)	Réalisations cumulées au 01/01/N	Restes à réaliser N-1 (3) (5)	Propositions nouvelles (4)	Vote (4)	Montant pour information (5)
<b>DEPENSES</b>		<b>10 909 856,84</b>	<b>a 6 274,65</b>	<b>0,00</b>	<b>b 0,00</b>	<b>b 0,00</b>
<b>20</b>	<b>Immobilisations incorporelles</b>	<b>106 847,85</b>	<b>0,00</b>	<b>0,00</b>	<b>0,00</b>	<b>0,00</b>
2031	Frais d'études	99 674,29	0,00	0,00	0,00	0,00
2033	Frais d'insertion	5 184,56	0,00	0,00	0,00	0,00
2051	Concessions, droits similaires	1 989,00	0,00	0,00	0,00	0,00
<b>204</b>	<b>Subventions d'équipement versées</b>	<b>0,00</b>	<b>0,00</b>	<b>0,00</b>	<b>0,00</b>	<b>0,00</b>
<b>21</b>	<b>Immobilisations corporelles</b>	<b>161 850,00</b>	<b>0,00</b>	<b>0,00</b>	<b>0,00</b>	<b>0,00</b>
2128	Autres agencements et aménagements	5 545,49	0,00	0,00	0,00	0,00
2151	Réseaux de voirie	2 748,73	0,00	0,00	0,00	0,00
2152	Installations de voirie	27 377,76	0,00	0,00	0,00	0,00
21538	Autres réseaux	68 687,84	0,00	0,00	0,00	0,00
21571	Matériel roulant	9 890,00	0,00	0,00	0,00	0,00
2158	Autres inst.,matériel,outil. techniques	44 523,47	0,00	0,00	0,00	0,00
2184	Mobilier	2 755,38	0,00	0,00	0,00	0,00
2188	Autres immobilisations corporelles	321,33	0,00	0,00	0,00	0,00
<b>22</b>	<b>Immobilisations reçues en affectation</b>	<b>0,00</b>	<b>0,00</b>	<b>0,00</b>	<b>0,00</b>	<b>0,00</b>
<b>23</b>	<b>Immobilisations en cours</b>	<b>10 641 158,99</b>	<b>6 274,65</b>	<b>0,00</b>	<b>0,00</b>	<b>0,00</b>
2313	Constructions	10 641 158,99	6 274,65	0,00	0,00	0,00

RECETTES (répartition) (Pour information)		Restes à réaliser N-1 (3)	Recettes de l'exercice
<b>TOTAL RECETTES AFFECTEES</b>		<b>c 0,00</b>	<b>d 0,00</b>
<b>13</b>	<b>Subventions d'investissement</b>	<b>0,00</b>	<b>0,00</b>
1322	Subv. non transf. Régions	0,00	0,00
13251	Subv. non transf. GFP de rattachement	0,00	0,00
<b>16</b>	<b>Emprunts et dettes assimilées</b>	<b>0,00</b>	<b>0,00</b>
<b>20</b>	<b>Immobilisations incorporelles</b>	<b>0,00</b>	<b>0,00</b>
<b>204</b>	<b>Subventions d'équipement versées</b>	<b>0,00</b>	<b>0,00</b>
<b>21</b>	<b>Immobilisations corporelles</b>	<b>0,00</b>	<b>0,00</b>
<b>22</b>	<b>Immobilisations reçues en affectation</b>	<b>0,00</b>	<b>0,00</b>
<b>23</b>	<b>Immobilisations en cours</b>	<b>0,00</b>	<b>0,00</b>

<b>RESULTAT = (c + d) – (a + b)</b> <b>Excédent de financement si positif</b> <b>Besoin de financement si négatif</b>	<b>-6 274,65</b>
---	------------------

(1) Ouvrir un cadre par opération.

(2) Détailler les articles conformément au plan de comptes appliqué par la commune ou l'établissement.

(3) A remplir uniquement en cas de reprise des résultats de l'exercice précédent, soit après le vote du compte administratif, soit en cas de reprise anticipée des résultats.

(4) Lorsque l'opération d'équipement constitue un chapitre faisant l'objet d'un vote, ces deux colonnes sont renseignées. Dans ce cas, le vote de l'assemblée porte uniquement sur les propositions nouvelles.

(5) Lorsque l'opération d'équipement est présentée pour information, seules ces deux colonnes sont renseignées.



<b>III – VOTE DU BUDGET</b>	<b>III</b>
<b>DETAIL DES CHAPITRES D'OPERATION D'EQUIPEMENT</b>	<b>B3</b>

**OPERATION D'EQUIPEMENT N°: 20181 (1)**  
**LIBELLE :**

**Pour vote**

Art. (2)	Libellé (2)	Réalisations cumulées au 01/01/N	Restes à réaliser N-1 (3) (5)	Propositions nouvelles (4)	Vote (4)	Montant pour information (5)
<b>DEPENSES</b>		1 963 697,53	a 0,00	0,00	b 0,00	b 0,00
<b>20</b>	<b>Immobilisations incorporelles</b>	16 587,36	0,00	0,00	0,00	0,00
2031	Frais d'études	15 517,20	0,00	0,00	0,00	0,00
2033	Frais d'insertion	1 070,16	0,00	0,00	0,00	0,00
<b>204</b>	<b>Subventions d'équipement versées</b>	0,00	0,00	0,00	0,00	0,00
<b>21</b>	<b>Immobilisations corporelles</b>	1 947 110,17	0,00	0,00	0,00	0,00
21312	Bâtiments scolaires	1 947 110,17	0,00	0,00	0,00	0,00
<b>22</b>	<b>Immobilisations reçues en affectation</b>	0,00	0,00	0,00	0,00	0,00
<b>23</b>	<b>Immobilisations en cours</b>	0,00	0,00	0,00	0,00	0,00

RECETTES (répartition) (Pour information)		Restes à réaliser N-1 (3)	Recettes de l'exercice
<b>TOTAL RECETTES AFFECTEES</b>		c 0,00	d 0,00
<b>13</b>	<b>Subventions d'investissement</b>	0,00	0,00
1321	Subv. non transf. Etat, établ. nationaux	0,00	0,00
1322	Subv. non transf. Régions	0,00	0,00
13251	Subv. non transf. GFP de rattachement	0,00	0,00
1328	Autres subventions d'équip. non transf.	0,00	0,00
<b>16</b>	<b>Emprunts et dettes assimilées</b>	0,00	0,00
<b>20</b>	<b>Immobilisations incorporelles</b>	0,00	0,00
<b>204</b>	<b>Subventions d'équipement versées</b>	0,00	0,00
<b>21</b>	<b>Immobilisations corporelles</b>	0,00	0,00
<b>22</b>	<b>Immobilisations reçues en affectation</b>	0,00	0,00
<b>23</b>	<b>Immobilisations en cours</b>	0,00	0,00

<b>RESULTAT = (c + d) – (a + b)</b> <b>Excédent de financement si positif</b> <b>Besoin de financement si négatif</b>	<b>0,00</b>
---	-------------

(1) Ouvrir un cadre par opération.

(2) Détailler les articles conformément au plan de comptes appliqué par la commune ou l'établissement.

(3) A remplir uniquement en cas de reprise des résultats de l'exercice précédent, soit après le vote du compte administratif, soit en cas de reprise anticipée des résultats.

(4) Lorsque l'opération d'équipement constitue un chapitre faisant l'objet d'un vote, ces deux colonnes sont renseignées. Dans ce cas, le vote de l'assemblée porte uniquement sur les propositions nouvelles.

(5) Lorsque l'opération d'équipement est présentée pour information, seules ces deux colonnes sont renseignées.

<b>III – VOTE DU BUDGET</b>	<b>III</b>
<b>DETAIL DES CHAPITRES D'OPERATION D'EQUIPEMENT</b>	<b>B3</b>

**OPERATION D'EQUIPEMENT N°: 20182 (1)**  
**LIBELLE : RESTRUCTURATION PARC ET ATELIERS MUNICIPAUX**

Pour vote

Art. (2)	Libellé (2)	Réalisations cumulées au 01/01/N	Restes à réaliser N-1 (3) (5)	Propositions nouvelles (4)	Vote (4)	Montant pour information (5)
<b>DEPENSES</b>		231 123,87	a 1 289 946,32	3 210 000,00	b 3 210 000,00	b 0,00
<b>20</b>	<b>Immobilisations incorporelles</b>	<b>20 984,83</b>	<b>13 293,80</b>	<b>0,00</b>	<b>0,00</b>	<b>0,00</b>
2031	Frais d'études	20 181,60	13 293,80	0,00	0,00	0,00
2033	Frais d'insertion	803,23	0,00	0,00	0,00	0,00
<b>204</b>	<b>Subventions d'équipement versées</b>	<b>0,00</b>	<b>0,00</b>	<b>0,00</b>	<b>0,00</b>	<b>0,00</b>
<b>21</b>	<b>Immobilisations corporelles</b>	<b>0,00</b>	<b>0,00</b>	<b>50 000,00</b>	<b>50 000,00</b>	<b>0,00</b>
2184	Mobilier	0,00	0,00	50 000,00	50 000,00	0,00
<b>22</b>	<b>Immobilisations reçues en affectation</b>	<b>0,00</b>	<b>0,00</b>	<b>0,00</b>	<b>0,00</b>	<b>0,00</b>
<b>23</b>	<b>Immobilisations en cours</b>	<b>210 139,04</b>	<b>1 276 652,52</b>	<b>3 160 000,00</b>	<b>3 160 000,00</b>	<b>0,00</b>
2313	Constructions	210 139,04	1 276 652,52	3 160 000,00	3 160 000,00	0,00

RECETTES (répartition) (Pour information)		Restes à réaliser N-1 (3)	Recettes de l'exercice
<b>TOTAL RECETTES AFFECTEES</b>		c	d 1 800 000,00
<b>13</b>	<b>Subventions d'investissement</b>	<b>0,00</b>	<b>1 800 000,00</b>
13251	Subv. non transf. GFP de rattachement	0,00	1 800 000,00
<b>16</b>	<b>Emprunts et dettes assimilées</b>	<b>0,00</b>	<b>0,00</b>
<b>20</b>	<b>Immobilisations incorporelles</b>	<b>0,00</b>	<b>0,00</b>
<b>204</b>	<b>Subventions d'équipement versées</b>	<b>0,00</b>	<b>0,00</b>
<b>21</b>	<b>Immobilisations corporelles</b>	<b>0,00</b>	<b>0,00</b>
<b>22</b>	<b>Immobilisations reçues en affectation</b>	<b>0,00</b>	<b>0,00</b>
<b>23</b>	<b>Immobilisations en cours</b>	<b>0,00</b>	<b>0,00</b>

<b>RESULTAT = (c + d) – (a + b)</b> <b>Excédent de financement si positif</b> <b>Besoin de financement si négatif</b>	<b>-2 699 946,32</b>
---	----------------------

(1) Ouvrir un cadre par opération.

(2) Détailler les articles conformément au plan de comptes appliqué par la commune ou l'établissement.

(3) A remplir uniquement en cas de reprise des résultats de l'exercice précédent, soit après le vote du compte administratif, soit en cas de reprise anticipée des résultats.

(4) Lorsque l'opération d'équipement constitue un chapitre faisant l'objet d'un vote, ces deux colonnes sont renseignées. Dans ce cas, le vote de l'assemblée porte uniquement sur les propositions nouvelles.

(5) Lorsque l'opération d'équipement est présentée pour information, seules ces deux colonnes sont renseignées.

<b>III – VOTE DU BUDGET</b>	<b>III</b>
<b>DETAIL DES CHAPITRES D'OPERATION D'EQUIPEMENT</b>	<b>B3</b>

**OPERATION D'EQUIPEMENT N°: 20183 (1)**  
**LIBELLE : RESTAURATION COMPLETE DU KOIFHUS**

Pour vote

Art. (2)	Libellé (2)	Réalisations cumulées au 01/01/N	Restes à réaliser N-1 (3) (5)	Propositions nouvelles (4)	Vote (4)	Montant pour information (5)
<b>DEPENSES</b>		<b>3 946 191,55</b>	<b>a 180 107,09</b>	<b>523 700,00</b>	<b>b 523 700,00</b>	<b>b 0,00</b>
<b>20</b>	<b>Immobilisations incorporelles</b>	<b>223 681,01</b>	<b>0,00</b>	<b>0,00</b>	<b>0,00</b>	<b>0,00</b>
2031	Frais d'études	222 136,85	0,00	0,00	0,00	0,00
2033	Frais d'insertion	1 544,16	0,00	0,00	0,00	0,00
<b>204</b>	<b>Subventions d'équipement versées</b>	<b>0,00</b>	<b>0,00</b>	<b>0,00</b>	<b>0,00</b>	<b>0,00</b>
<b>21</b>	<b>Immobilisations corporelles</b>	<b>0,00</b>	<b>0,00</b>	<b>225 000,00</b>	<b>225 000,00</b>	<b>0,00</b>
2152	Installations de voirie	0,00	0,00	225 000,00	225 000,00	0,00
<b>22</b>	<b>Immobilisations reçues en affectation</b>	<b>0,00</b>	<b>0,00</b>	<b>0,00</b>	<b>0,00</b>	<b>0,00</b>
<b>23</b>	<b>Immobilisations en cours</b>	<b>3 722 510,54</b>	<b>180 107,09</b>	<b>298 700,00</b>	<b>298 700,00</b>	<b>0,00</b>
2313	Constructions	3 722 510,54	180 107,09	298 700,00	298 700,00	0,00

RECETTES (répartition) (Pour information)		Restes à réaliser N-1 (3)	Recettes de l'exercice
<b>TOTAL RECETTES AFFECTEES</b>		<b>c 300 000,00</b>	<b>d 120 000,00</b>
<b>13</b>	<b>Subventions d'investissement</b>	<b>300 000,00</b>	<b>120 000,00</b>
1321	Subv. non transf. Etat, établ. nationaux	300 000,00	120 000,00
1323	Subv. non transf. Départements	0,00	0,00
<b>16</b>	<b>Emprunts et dettes assimilées</b>	<b>0,00</b>	<b>0,00</b>
<b>20</b>	<b>Immobilisations incorporelles</b>	<b>0,00</b>	<b>0,00</b>
<b>204</b>	<b>Subventions d'équipement versées</b>	<b>0,00</b>	<b>0,00</b>
<b>21</b>	<b>Immobilisations corporelles</b>	<b>0,00</b>	<b>0,00</b>
<b>22</b>	<b>Immobilisations reçues en affectation</b>	<b>0,00</b>	<b>0,00</b>
<b>23</b>	<b>Immobilisations en cours</b>	<b>0,00</b>	<b>0,00</b>

<b>RESULTAT = (c + d) – (a + b)</b> <b>Excédent de financement si positif</b> <b>Besoin de financement si négatif</b>	<b>-283 807,09</b>
---	--------------------

(1) Ouvrir un cadre par opération.

(2) Détailler les articles conformément au plan de comptes appliqué par la commune ou l'établissement.

(3) A remplir uniquement en cas de reprise des résultats de l'exercice précédent, soit après le vote du compte administratif, soit en cas de reprise anticipée des résultats.

(4) Lorsque l'opération d'équipement constitue un chapitre faisant l'objet d'un vote, ces deux colonnes sont renseignées. Dans ce cas, le vote de l'assemblée porte uniquement sur les propositions nouvelles.

(5) Lorsque l'opération d'équipement est présentée pour information, seules ces deux colonnes sont renseignées.

<b>III – VOTE DU BUDGET</b>	<b>III</b>
<b>DETAIL DES CHAPITRES D'OPERATION D'EQUIPEMENT</b>	<b>B3</b>

**OPERATION D'EQUIPEMENT N°: 20201 (1)**  
**LIBELLE : RESTRUCTURATION CSC FLORIMONT/BEL'AIR**

Pour vote

Art. (2)	Libellé (2)	Réalisations cumulées au 01/01/N	Restes à réaliser N-1 (3) (5)	Propositions nouvelles (4)	Vote (4)	Montant pour information (5)
<b>DEPENSES</b>		29 202,38	a 17 038,50	1 685 000,00	b 1 685 000,00	b 0,00
<b>20</b>	<b>Immobilisations incorporelles</b>	<b>26 706,38</b>	<b>17 038,50</b>	<b>0,00</b>	<b>0,00</b>	<b>0,00</b>
2031	Frais d'études	25 057,20	17 038,50	0,00	0,00	0,00
2033	Frais d'insertion	1 649,18	0,00	0,00	0,00	0,00
<b>204</b>	<b>Subventions d'équipement versées</b>	<b>0,00</b>	<b>0,00</b>	<b>0,00</b>	<b>0,00</b>	<b>0,00</b>
<b>21</b>	<b>Immobilisations corporelles</b>	<b>2 265,00</b>	<b>0,00</b>	<b>0,00</b>	<b>0,00</b>	<b>0,00</b>
21318	Autres bâtiments publics	2 265,00	0,00	0,00	0,00	0,00
<b>22</b>	<b>Immobilisations reçues en affectation</b>	<b>0,00</b>	<b>0,00</b>	<b>0,00</b>	<b>0,00</b>	<b>0,00</b>
<b>23</b>	<b>Immobilisations en cours</b>	<b>231,00</b>	<b>0,00</b>	<b>1 685 000,00</b>	<b>1 685 000,00</b>	<b>0,00</b>
2313	Constructions	231,00	0,00	1 685 000,00	1 685 000,00	0,00

RECETTES (répartition) (Pour information)		Restes à réaliser N-1 (3)	Recettes de l'exercice
<b>TOTAL RECETTES AFFECTEES</b>		c 0,00	d 0,00
13	Subventions d'investissement	0,00	0,00
16	Emprunts et dettes assimilées	0,00	0,00
20	Immobilisations incorporelles	0,00	0,00
204	Subventions d'équipement versées	0,00	0,00
21	Immobilisations corporelles	0,00	0,00
22	Immobilisations reçues en affectation	0,00	0,00
23	Immobilisations en cours	0,00	0,00

<b>RESULTAT = (c + d) – (a + b)</b> Excédent de financement si positif Besoin de financement si négatif	<b>-1 702 038,50</b>
---	----------------------

(1) Ouvrir un cadre par opération.

(2) Détailler les articles conformément au plan de comptes appliqué par la commune ou l'établissement.

(3) A remplir uniquement en cas de reprise des résultats de l'exercice précédent, soit après le vote du compte administratif, soit en cas de reprise anticipée des résultats.

(4) Lorsque l'opération d'équipement constitue un chapitre faisant l'objet d'un vote, ces deux colonnes sont renseignées. Dans ce cas, le vote de l'assemblée porte uniquement sur les propositions nouvelles.

(5) Lorsque l'opération d'équipement est présentée pour information, seules ces deux colonnes sont renseignées.

<b>III – VOTE DU BUDGET</b>	<b>III</b>
<b>DETAIL DES CHAPITRES D'OPERATION D'EQUIPEMENT</b>	<b>B3</b>

**OPERATION D'EQUIPEMENT N°: 20202 (1)**  
**LIBELLE : RESTAURATION EXTERIEURE CATHEDRALE SAINT MARTIN**

**Pour vote**

Art. (2)	Libellé (2)	Réalisations cumulées au 01/01/N	Restes à réaliser N-1 (3) (5)	Propositions nouvelles (4)	Vote (4)	Montant pour information (5)
<b>DEPENSES</b>		540,00	a 0,00	800 000,00	b 800 000,00	b 0,00
20	Immobilisations incorporelles	540,00	0,00	800 000,00	800 000,00	0,00
2031	Frais d'études	540,00	0,00	800 000,00	800 000,00	0,00
204	Subventions d'équipement versées	0,00	0,00	0,00	0,00	0,00
21	Immobilisations corporelles	0,00	0,00	0,00	0,00	0,00
22	Immobilisations reçues en affectation	0,00	0,00	0,00	0,00	0,00
23	Immobilisations en cours	0,00	0,00	0,00	0,00	0,00

RECETTES (répartition) (Pour information)		Restes à réaliser N-1 (3)	Recettes de l'exercice
<b>TOTAL RECETTES AFFECTEES</b>		c 0,00	d 0,00
13	Subventions d'investissement	0,00	0,00
16	Emprunts et dettes assimilées	0,00	0,00
20	Immobilisations incorporelles	0,00	0,00
204	Subventions d'équipement versées	0,00	0,00
21	Immobilisations corporelles	0,00	0,00
22	Immobilisations reçues en affectation	0,00	0,00
23	Immobilisations en cours	0,00	0,00

<b>RESULTAT = (c + d) – (a + b)</b> Excédent de financement si positif Besoin de financement si négatif	<b>-800 000,00</b>
---	--------------------

(1) Ouvrir un cadre par opération.

(2) Détailler les articles conformément au plan de comptes appliqué par la commune ou l'établissement.

(3) A remplir uniquement en cas de reprise des résultats de l'exercice précédent, soit après le vote du compte administratif, soit en cas de reprise anticipée des résultats.

(4) Lorsque l'opération d'équipement constitue un chapitre faisant l'objet d'un vote, ces deux colonnes sont renseignées. Dans ce cas, le vote de l'assemblée porte uniquement sur les propositions nouvelles.

(5) Lorsque l'opération d'équipement est présentée pour information, seules ces deux colonnes sont renseignées.

<b>III – VOTE DU BUDGET</b>	<b>III</b>
<b>DETAIL DES CHAPITRES D'OPERATION D'EQUIPEMENT</b>	<b>B3</b>

**OPERATION D'EQUIPEMENT N°: 20211 (1)**  
**LIBELLE : GYMNASSE BEL'AIR**

**Pour vote**

Art. (2)	Libellé (2)	Réalisations cumulées au 01/01/N	Restes à réaliser N-1 (3) (5)	Propositions nouvelles (4)	Vote (4)	Montant pour information (5)
<b>DEPENSES</b>		9 169,20	a 6 120,00	2 026 200,00	b 2 026 200,00	b 0,00
20	Immobilisations incorporelles	9 169,20	6 120,00	0,00	0,00	0,00
2031	Frais d'études	9 169,20	6 120,00	0,00	0,00	0,00
204	Subventions d'équipement versées	0,00	0,00	0,00	0,00	0,00
21	Immobilisations corporelles	0,00	0,00	0,00	0,00	0,00
22	Immobilisations reçues en affectation	0,00	0,00	0,00	0,00	0,00
23	Immobilisations en cours	0,00	0,00	2 026 200,00	2 026 200,00	0,00
2313	Constructions	0,00	0,00	2 026 200,00	2 026 200,00	0,00

RECETTES (répartition) (Pour information)		Restes à réaliser N-1 (3)	Recettes de l'exercice
<b>TOTAL RECETTES AFFECTEES</b>		c 0,00	d 265 000,00
13	Subventions d'investissement	0,00	265 000,00
1321	Subv. non transf. Etat, établ. nationaux	0,00	190 000,00
1322	Subv. non transf. Régions	0,00	75 000,00
16	Emprunts et dettes assimilées	0,00	0,00
20	Immobilisations incorporelles	0,00	0,00
204	Subventions d'équipement versées	0,00	0,00
21	Immobilisations corporelles	0,00	0,00
22	Immobilisations reçues en affectation	0,00	0,00
23	Immobilisations en cours	0,00	0,00

<b>RESULTAT = (c + d) – (a + b)</b> <b>Excédent de financement si positif</b> <b>Besoin de financement si négatif</b>	<b>-1 767 320,00</b>
---	----------------------

(1) Ouvrir un cadre par opération.

(2) Détailler les articles conformément au plan de comptes appliqué par la commune ou l'établissement.

(3) A remplir uniquement en cas de reprise des résultats de l'exercice précédent, soit après le vote du compte administratif, soit en cas de reprise anticipée des résultats.

(4) Lorsque l'opération d'équipement constitue un chapitre faisant l'objet d'un vote, ces deux colonnes sont renseignées. Dans ce cas, le vote de l'assemblée porte uniquement sur les propositions nouvelles.

(5) Lorsque l'opération d'équipement est présentée pour information, seules ces deux colonnes sont renseignées.

<b>III – VOTE DU BUDGET</b>	<b>III</b>
<b>DETAIL DES CHAPITRES D'OPERATION D'EQUIPEMENT</b>	<b>B3</b>

**OPERATION D'EQUIPEMENT N°: 20212 (1)**  
**LIBELLE : AMENAGEMENT TRONCONS OUEST ET SUD DE LA ROCADE VERTE**

Pour vote

Art. (2)	Libellé (2)	Réalisations cumulées au 01/01/N	Restes à réaliser N-1 (3) (5)	Propositions nouvelles (4)	Vote (4)	Montant pour information (5)
<b>DEPENSES</b>		<b>2 358 694,59</b>	<b>a 238 340,39</b>	<b>2 703 000,00</b>	<b>b 2 703 000,00</b>	<b>b 0,00</b>
<b>20</b>	<b>Immobilisations incorporelles</b>	<b>15 923,26</b>	<b>70 481,77</b>	<b>0,00</b>	<b>0,00</b>	<b>0,00</b>
2031	Frais d'études	15 256,73	70 481,77	0,00	0,00	0,00
2033	Frais d'insertion	666,53	0,00	0,00	0,00	0,00
<b>204</b>	<b>Subventions d'équipement versées</b>	<b>0,00</b>	<b>0,00</b>	<b>0,00</b>	<b>0,00</b>	<b>0,00</b>
<b>21</b>	<b>Immobilisations corporelles</b>	<b>330 999,27</b>	<b>92 107,56</b>	<b>0,00</b>	<b>0,00</b>	<b>0,00</b>
2128	Autres agencements et aménagements	69 738,00	0,00	0,00	0,00	0,00
2151	Réseaux de voirie	6 941,10	0,00	0,00	0,00	0,00
2152	Installations de voirie	3 279,60	0,00	0,00	0,00	0,00
21538	Autres réseaux	251 040,57	92 107,56	0,00	0,00	0,00
<b>22</b>	<b>Immobilisations reçues en affectation</b>	<b>0,00</b>	<b>0,00</b>	<b>0,00</b>	<b>0,00</b>	<b>0,00</b>
<b>23</b>	<b>Immobilisations en cours</b>	<b>2 011 772,06</b>	<b>75 751,06</b>	<b>2 703 000,00</b>	<b>2 703 000,00</b>	<b>0,00</b>
2318	Autres immo. corporelles en cours	2 011 772,06	75 751,06	2 703 000,00	2 703 000,00	0,00

RECETTES (répartition) (Pour information)		Restes à réaliser N-1 (3)	Recettes de l'exercice
<b>TOTAL RECETTES AFFECTEES</b>		<b>c 171 020,21</b>	<b>d 0,00</b>
<b>13</b>	<b>Subventions d'investissement</b>	<b>171 020,21</b>	<b>0,00</b>
13251	Subv. non transf. GFP de rattachement	171 020,21	0,00
<b>16</b>	<b>Emprunts et dettes assimilées</b>	<b>0,00</b>	<b>0,00</b>
<b>20</b>	<b>Immobilisations incorporelles</b>	<b>0,00</b>	<b>0,00</b>
<b>204</b>	<b>Subventions d'équipement versées</b>	<b>0,00</b>	<b>0,00</b>
<b>21</b>	<b>Immobilisations corporelles</b>	<b>0,00</b>	<b>0,00</b>
<b>22</b>	<b>Immobilisations reçues en affectation</b>	<b>0,00</b>	<b>0,00</b>
<b>23</b>	<b>Immobilisations en cours</b>	<b>0,00</b>	<b>0,00</b>

<b>RESULTAT = (c + d) – (a + b)</b> <b>Excédent de financement si positif</b> <b>Besoin de financement si négatif</b>	<b>-2 770 320,18</b>
---	----------------------

(1) Ouvrir un cadre par opération.

(2) Détailler les articles conformément au plan de comptes appliqué par la commune ou l'établissement.

(3) A remplir uniquement en cas de reprise des résultats de l'exercice précédent, soit après le vote du compte administratif, soit en cas de reprise anticipée des résultats.

(4) Lorsque l'opération d'équipement constitue un chapitre faisant l'objet d'un vote, ces deux colonnes sont renseignées. Dans ce cas, le vote de l'assemblée porte uniquement sur les propositions nouvelles.

(5) Lorsque l'opération d'équipement est présentée pour information, seules ces deux colonnes sont renseignées.

<b>III – VOTE DU BUDGET</b>	<b>III</b>
<b>DETAIL DES CHAPITRES D'OPERATION D'EQUIPEMENT</b>	<b>B3</b>

**OPERATION D'EQUIPEMENT N°: 20213 (1)**  
**LIBELLE : AMENAGEMENT PLACE DE LA CATHEDRALE**

Pour vote

Art. (2)	Libellé (2)	Réalisations cumulées au 01/01/N	Restes à réaliser N-1 (3) (5)	Propositions nouvelles (4)	Vote (4)	Montant pour information (5)
<b>DEPENSES</b>		0,00	a 0,00	2 500 000,00	b 2 500 000,00	b 0,00
20	Immobilisations incorporelles	0,00	0,00	0,00	0,00	0,00
2031	Frais d'études	0,00	0,00	0,00	0,00	0,00
204	Subventions d'équipement versées	0,00	0,00	0,00	0,00	0,00
21	Immobilisations corporelles	0,00	0,00	0,00	0,00	0,00
22	Immobilisations reçues en affectation	0,00	0,00	0,00	0,00	0,00
23	Immobilisations en cours	0,00	0,00	2 500 000,00	2 500 000,00	0,00
2318	Autres immo. corporelles en cours	0,00	0,00	2 500 000,00	2 500 000,00	0,00

RECETTES (répartition) (Pour information)		Restes à réaliser N-1 (3)	Recettes de l'exercice
<b>TOTAL RECETTES AFFECTEES</b>		c 0,00	d 0,00
13	Subventions d'investissement	0,00	0,00
16	Emprunts et dettes assimilées	0,00	0,00
20	Immobilisations incorporelles	0,00	0,00
204	Subventions d'équipement versées	0,00	0,00
21	Immobilisations corporelles	0,00	0,00
22	Immobilisations reçues en affectation	0,00	0,00
23	Immobilisations en cours	0,00	0,00

<b>RESULTAT = (c + d) – (a + b)</b> <b>Excédent de financement si positif</b> <b>Besoin de financement si négatif</b>	<b>-2 500 000,00</b>
---	----------------------

(1) Ouvrir un cadre par opération.

(2) Détailler les articles conformément au plan de comptes appliqué par la commune ou l'établissement.

(3) A remplir uniquement en cas de reprise des résultats de l'exercice précédent, soit après le vote du compte administratif, soit en cas de reprise anticipée des résultats.

(4) Lorsque l'opération d'équipement constitue un chapitre faisant l'objet d'un vote, ces deux colonnes sont renseignées. Dans ce cas, le vote de l'assemblée porte uniquement sur les propositions nouvelles.

(5) Lorsque l'opération d'équipement est présentée pour information, seules ces deux colonnes sont renseignées.



<b>III – VOTE DU BUDGET</b>	<b>III</b>
<b>DETAIL DES CHAPITRES D'OPERATION D'EQUIPEMENT</b>	<b>B3</b>

**OPERATION D'EQUIPEMENT N°: 20221 (1)**  
**LIBELLE : PROGRAMME RENOV.ENERGETIQ.BAT.MUNICIP. 2022 A 2026**

**Pour vote**

Art. (2)	Libellé (2)	Réalisations cumulées au 01/01/N	Restes à réaliser N-1 (3) (5)	Propositions nouvelles (4)	Vote (4)	Montant pour information (5)
<b>DEPENSES</b>		<b>0,00</b>	<b>a 0,00</b>	<b>2 010 000,00</b>	<b>b 2 010 000,00</b>	<b>b 0,00</b>
<b>20</b>	<b>Immobilisations incorporelles</b>	<b>0,00</b>	<b>0,00</b>	<b>30 000,00</b>	<b>30 000,00</b>	<b>0,00</b>
2031	Frais d'études	0,00	0,00	27 000,00	27 000,00	0,00
2033	Frais d'insertion	0,00	0,00	3 000,00	3 000,00	0,00
<b>204</b>	<b>Subventions d'équipement versées</b>	<b>0,00</b>	<b>0,00</b>	<b>0,00</b>	<b>0,00</b>	<b>0,00</b>
<b>21</b>	<b>Immobilisations corporelles</b>	<b>0,00</b>	<b>0,00</b>	<b>0,00</b>	<b>0,00</b>	<b>0,00</b>
<b>22</b>	<b>Immobilisations reçues en affectation</b>	<b>0,00</b>	<b>0,00</b>	<b>0,00</b>	<b>0,00</b>	<b>0,00</b>
<b>23</b>	<b>Immobilisations en cours</b>	<b>0,00</b>	<b>0,00</b>	<b>1 980 000,00</b>	<b>1 980 000,00</b>	<b>0,00</b>
2313	Constructions	0,00	0,00	1 980 000,00	1 980 000,00	0,00

RECETTES (répartition) (Pour information)		Restes à réaliser N-1 (3)	Recettes de l'exercice
<b>TOTAL RECETTES AFFECTEES</b>		<b>c 0,00</b>	<b>d 0,00</b>
<b>13</b>	<b>Subventions d'investissement</b>	<b>0,00</b>	<b>0,00</b>
<b>16</b>	<b>Emprunts et dettes assimilées</b>	<b>0,00</b>	<b>0,00</b>
<b>20</b>	<b>Immobilisations incorporelles</b>	<b>0,00</b>	<b>0,00</b>
<b>204</b>	<b>Subventions d'équipement versées</b>	<b>0,00</b>	<b>0,00</b>
<b>21</b>	<b>Immobilisations corporelles</b>	<b>0,00</b>	<b>0,00</b>
<b>22</b>	<b>Immobilisations reçues en affectation</b>	<b>0,00</b>	<b>0,00</b>
<b>23</b>	<b>Immobilisations en cours</b>	<b>0,00</b>	<b>0,00</b>

<b>RESULTAT = (c + d) – (a + b)</b> <b>Excédent de financement si positif</b> <b>Besoin de financement si négatif</b>	<b>-2 010 000,00</b>
---	----------------------

(1) Ouvrir un cadre par opération.

(2) Détailler les articles conformément au plan de comptes appliqué par la commune ou l'établissement.

(3) A remplir uniquement en cas de reprise des résultats de l'exercice précédent, soit après le vote du compte administratif, soit en cas de reprise anticipée des résultats.

(4) Lorsque l'opération d'équipement constitue un chapitre faisant l'objet d'un vote, ces deux colonnes sont renseignées. Dans ce cas, le vote de l'assemblée porte uniquement sur les propositions nouvelles.

(5) Lorsque l'opération d'équipement est présentée pour information, seules ces deux colonnes sont renseignées.

<b>III – VOTE DU BUDGET</b>	<b>III</b>
<b>DETAIL DES CHAPITRES D'OPERATION D'EQUIPEMENT</b>	<b>B3</b>

**OPERATION D'EQUIPEMENT N°: 2022 (1)**  
**LIBELLE : RESTAURATION EGLISE SAINT JOSEPH**

Pour vote

Art. (2)	Libellé (2)	Réalisations cumulées au 01/01/N	Restes à réaliser N-1 (3) (5)	Propositions nouvelles (4)	Vote (4)	Montant pour information (5)
<b>DEPENSES</b>		0,00	a 0,00	290 700,00	b 290 700,00	b 0,00
20	Immobilisations incorporelles	0,00	0,00	126 600,00	126 600,00	0,00
2031	Frais d'études	0,00	0,00	126 600,00	126 600,00	0,00
204	Subventions d'équipement versées	0,00	0,00	0,00	0,00	0,00
21	Immobilisations corporelles	0,00	0,00	0,00	0,00	0,00
22	Immobilisations reçues en affectation	0,00	0,00	0,00	0,00	0,00
23	Immobilisations en cours	0,00	0,00	164 100,00	164 100,00	0,00
2313	Constructions	0,00	0,00	164 100,00	164 100,00	0,00

RECETTES (répartition) (Pour information)		Restes à réaliser N-1 (3)	Recettes de l'exercice
<b>TOTAL RECETTES AFFECTEES</b>		c 0,00	d 0,00
13	Subventions d'investissement	0,00	0,00
16	Emprunts et dettes assimilées	0,00	0,00
20	Immobilisations incorporelles	0,00	0,00
204	Subventions d'équipement versées	0,00	0,00
21	Immobilisations corporelles	0,00	0,00
22	Immobilisations reçues en affectation	0,00	0,00
23	Immobilisations en cours	0,00	0,00

<b>RESULTAT = (c + d) – (a + b)</b> <b>Excédent de financement si positif</b> <b>Besoin de financement si négatif</b>	<b>-290 700,00</b>
---	--------------------

(1) Ouvrir un cadre par opération.

(2) Détailler les articles conformément au plan de comptes appliqué par la commune ou l'établissement.

(3) A remplir uniquement en cas de reprise des résultats de l'exercice précédent, soit après le vote du compte administratif, soit en cas de reprise anticipée des résultats.

(4) Lorsque l'opération d'équipement constitue un chapitre faisant l'objet d'un vote, ces deux colonnes sont renseignées. Dans ce cas, le vote de l'assemblée porte uniquement sur les propositions nouvelles.

(5) Lorsque l'opération d'équipement est présentée pour information, seules ces deux colonnes sont renseignées.

<b>III – VOTE DU BUDGET</b>	<b>III</b>
<b>DETAIL DES CHAPITRES D'OPERATION D'EQUIPEMENT</b>	<b>B3</b>

**OPERATION D'EQUIPEMENT N°: 20223 (1)**  
**LIBELLE : PROGR.MISE ACCESSIBILITE BAT.MUNICIP.2022 A 2026**

**Pour vote**

Art. (2)	Libellé (2)	Réalisations cumulées au 01/01/N	Restes à réaliser N-1 (3) (5)	Propositions nouvelles (4)	Vote (4)	Montant pour information (5)
<b>DEPENSES</b>		0,00	a 0,00	790 000,00	b 790 000,00	b 0,00
20	Immobilisations incorporelles	0,00	0,00	0,00	0,00	0,00
204	Subventions d'équipement versées	0,00	0,00	0,00	0,00	0,00
21	Immobilisations corporelles	0,00	0,00	0,00	0,00	0,00
22	Immobilisations reçues en affectation	0,00	0,00	0,00	0,00	0,00
23	Immobilisations en cours	0,00	0,00	790 000,00	790 000,00	0,00
2313	Constructions	0,00	0,00	790 000,00	790 000,00	0,00

RECETTES (répartition) (Pour information)		Restes à réaliser N-1 (3)	Recettes de l'exercice
<b>TOTAL RECETTES AFFECTEES</b>		c 0,00	d 0,00
13	Subventions d'investissement	0,00	0,00
16	Emprunts et dettes assimilées	0,00	0,00
20	Immobilisations incorporelles	0,00	0,00
204	Subventions d'équipement versées	0,00	0,00
21	Immobilisations corporelles	0,00	0,00
22	Immobilisations reçues en affectation	0,00	0,00
23	Immobilisations en cours	0,00	0,00

<b>RESULTAT = (c + d) – (a + b)</b> Excédent de financement si positif Besoin de financement si négatif	<b>-790 000,00</b>
---	--------------------

(1) Ouvrir un cadre par opération.

(2) Détailler les articles conformément au plan de comptes appliqué par la commune ou l'établissement.

(3) A remplir uniquement en cas de reprise des résultats de l'exercice précédent, soit après le vote du compte administratif, soit en cas de reprise anticipée des résultats.

(4) Lorsque l'opération d'équipement constitue un chapitre faisant l'objet d'un vote, ces deux colonnes sont renseignées. Dans ce cas, le vote de l'assemblée porte uniquement sur les propositions nouvelles.

(5) Lorsque l'opération d'équipement est présentée pour information, seules ces deux colonnes sont renseignées.

<b>III – VOTE DU BUDGET</b>	<b>III</b>
<b>DETAIL DES CHAPITRES D'OPERATION D'EQUIPEMENT</b>	<b>B3</b>

**OPERATION D'EQUIPEMENT N°: 20224 (1)**  
**LIBELLE : PROGR.VOIRIE ECLAIRAGE PUBLIC ESP.VERT 2022 A 2026**

Pour vote

Art. (2)	Libellé (2)	Réalisations cumulées au 01/01/N	Restes à réaliser N-1 (3) (5)	Propositions nouvelles (4)	Vote (4)	Montant pour information (5)
<b>DEPENSES</b>		0,00	a 0,00	5 305 000,00	b 5 305 000,00	b 0,00
<b>20</b>	<b>Immobilisations incorporelles</b>	0,00	0,00	34 000,00	34 000,00	0,00
2031	Frais d'études	0,00	0,00	34 000,00	34 000,00	0,00
<b>204</b>	<b>Subventions d'équipement versées</b>	0,00	0,00	0,00	0,00	0,00
<b>21</b>	<b>Immobilisations corporelles</b>	0,00	0,00	5 271 000,00	5 271 000,00	0,00
2128	Autres agencements et aménagements	0,00	0,00	200 000,00	200 000,00	0,00
2151	Réseaux de voirie	0,00	0,00	40 000,00	40 000,00	0,00
2152	Installations de voirie	0,00	0,00	3 145 000,00	3 145 000,00	0,00
21538	Autres réseaux	0,00	0,00	1 886 000,00	1 886 000,00	0,00
<b>22</b>	<b>Immobilisations reçues en affectation</b>	0,00	0,00	0,00	0,00	0,00
<b>23</b>	<b>Immobilisations en cours</b>	0,00	0,00	0,00	0,00	0,00

RECETTES (répartition) (Pour information)		Restes à réaliser N-1 (3)	Recettes de l'exercice
<b>TOTAL RECETTES AFFECTEES</b>		c 0,00	d 0,00
<b>13</b>	<b>Subventions d'investissement</b>	0,00	0,00
<b>16</b>	<b>Emprunts et dettes assimilées</b>	0,00	0,00
<b>20</b>	<b>Immobilisations incorporelles</b>	0,00	0,00
<b>204</b>	<b>Subventions d'équipement versées</b>	0,00	0,00
<b>21</b>	<b>Immobilisations corporelles</b>	0,00	0,00
<b>22</b>	<b>Immobilisations reçues en affectation</b>	0,00	0,00
<b>23</b>	<b>Immobilisations en cours</b>	0,00	0,00

<b>RESULTAT = (c + d) – (a + b)</b> Excédent de financement si positif Besoin de financement si négatif	<b>-5 305 000,00</b>
---	----------------------

(1) Ouvrir un cadre par opération.

(2) Détailler les articles conformément au plan de comptes appliqué par la commune ou l'établissement.

(3) A remplir uniquement en cas de reprise des résultats de l'exercice précédent, soit après le vote du compte administratif, soit en cas de reprise anticipée des résultats.

(4) Lorsque l'opération d'équipement constitue un chapitre faisant l'objet d'un vote, ces deux colonnes sont renseignées. Dans ce cas, le vote de l'assemblée porte uniquement sur les propositions nouvelles.

(5) Lorsque l'opération d'équipement est présentée pour information, seules ces deux colonnes sont renseignées.

<b>III – VOTE DU BUDGET</b>	<b>III</b>
<b>DETAIL DES CHAPITRES D'OPERATION D'EQUIPEMENT</b>	<b>B3</b>

**OPERATION D'EQUIPEMENT N°: 20225 (1)**  
**LIBELLE : SCHEMA DIRECTEUR INFORMATIQUE 2022 A 2026**

Pour vote

Art. (2)	Libellé (2)	Réalisations cumulées au 01/01/N	Restes à réaliser N-1 (3) (5)	Propositions nouvelles (4)	Vote (4)	Montant pour information (5)
<b>DEPENSES</b>		<b>0,00</b>	<b>a 0,00</b>	<b>3 061 000,00</b>	<b>b 3 061 000,00</b>	<b>b 0,00</b>
<b>20</b>	<b>Immobilisations incorporelles</b>	<b>0,00</b>	<b>0,00</b>	<b>1 069 000,00</b>	<b>1 069 000,00</b>	<b>0,00</b>
2031	Frais d'études	0,00	0,00	165 000,00	165 000,00	0,00
2033	Frais d'insertion	0,00	0,00	4 000,00	4 000,00	0,00
2051	Concessions, droits similaires	0,00	0,00	900 000,00	900 000,00	0,00
<b>204</b>	<b>Subventions d'équipement versées</b>	<b>0,00</b>	<b>0,00</b>	<b>0,00</b>	<b>0,00</b>	<b>0,00</b>
<b>21</b>	<b>Immobilisations corporelles</b>	<b>0,00</b>	<b>0,00</b>	<b>1 992 000,00</b>	<b>1 992 000,00</b>	<b>0,00</b>
21311	Hôtel de ville	0,00	0,00	13 000,00	13 000,00	0,00
21312	Bâtiments scolaires	0,00	0,00	415 000,00	415 000,00	0,00
21318	Autres bâtiments publics	0,00	0,00	407 000,00	407 000,00	0,00
21538	Autres réseaux	0,00	0,00	30 000,00	30 000,00	0,00
2183	Matériel de bureau et informatique	0,00	0,00	1 127 000,00	1 127 000,00	0,00
<b>22</b>	<b>Immobilisations reçues en affectation</b>	<b>0,00</b>	<b>0,00</b>	<b>0,00</b>	<b>0,00</b>	<b>0,00</b>
<b>23</b>	<b>Immobilisations en cours</b>	<b>0,00</b>	<b>0,00</b>	<b>0,00</b>	<b>0,00</b>	<b>0,00</b>

RECETTES (répartition) (Pour information)		Restes à réaliser N-1 (3)	Recettes de l'exercice
<b>TOTAL RECETTES AFFECTEES</b>		<b>c 0,00</b>	<b>d 0,00</b>
<b>13</b>	<b>Subventions d'investissement</b>	<b>0,00</b>	<b>0,00</b>
<b>16</b>	<b>Emprunts et dettes assimilées</b>	<b>0,00</b>	<b>0,00</b>
<b>20</b>	<b>Immobilisations incorporelles</b>	<b>0,00</b>	<b>0,00</b>
<b>204</b>	<b>Subventions d'équipement versées</b>	<b>0,00</b>	<b>0,00</b>
<b>21</b>	<b>Immobilisations corporelles</b>	<b>0,00</b>	<b>0,00</b>
<b>22</b>	<b>Immobilisations reçues en affectation</b>	<b>0,00</b>	<b>0,00</b>
<b>23</b>	<b>Immobilisations en cours</b>	<b>0,00</b>	<b>0,00</b>

<b>RESULTAT = (c + d) – (a + b)</b> <b>Excédent de financement si positif</b> <b>Besoin de financement si négatif</b>	<b>-3 061 000,00</b>
---	----------------------

(1) Ouvrir un cadre par opération.

(2) Détailler les articles conformément au plan de comptes appliqué par la commune ou l'établissement.

(3) A remplir uniquement en cas de reprise des résultats de l'exercice précédent, soit après le vote du compte administratif, soit en cas de reprise anticipée des résultats.

(4) Lorsque l'opération d'équipement constitue un chapitre faisant l'objet d'un vote, ces deux colonnes sont renseignées. Dans ce cas, le vote de l'assemblée porte uniquement sur les propositions nouvelles.

(5) Lorsque l'opération d'équipement est présentée pour information, seules ces deux colonnes sont renseignées.

**IV – ANNEXES**

**PRESENTATION CROISEE PAR FONCTION – VUE D'ENSEMBLE (1)**

**IV  
A1**

Libellé	01 Opérations non ventilables	0 Services généraux administrat* publiques	1 Sécurité et salubrité publiques	2 Enseignement - Formation	3 Culture	4 Sport et jeunesse	5 Interventions sociales et santé	6 Famille	7 Logement	8 Aménagt et services urbains, environnem	9 Action économique	TOTAL
---------	--	--	--	----------------------------------	--------------	---------------------------	--	--------------	---------------	--	---------------------------	-------

**INVESTISSEMENT**

**DEPENSES**

Dépenses réelles	18 978 325	6 490 750	619 850	4 118 240	4 892 130	4 483 100	2 113 400	550 750	22 000	18 194 580	383 500	60 846 625
- Equipements municipaux (2)		6 367 650	498 150	4 070 140	4 674 630	4 419 100	1 959 900	550 750	20 000	17 545 980	318 000	42 046 525
- Equip. non municipaux (c/204) (3)		123 100	2 700	0	44 500	10 000	153 500	0	0	293 200	10 000	637 000
- Opérations financières	18 978 325											18 978 325
Dépenses d'ordre	2 130 200											2 130 200
<b>Total dépenses de l'exercice</b>	<b>21 108 525</b>	<b>6 490 750</b>	<b>619 850</b>	<b>4 118 240</b>	<b>4 892 130</b>	<b>4 483 100</b>	<b>2 113 400</b>	<b>550 750</b>	<b>22 000</b>	<b>18 194 580</b>	<b>383 500</b>	<b>62 976 825</b>
<b>RAR N-1 et reports</b>	<b>3 472 780</b>	<b>1 671 854</b>	<b>86 514</b>	<b>417 527</b>	<b>3 532 984</b>	<b>242 944</b>	<b>73 373</b>	<b>10 151</b>	<b>0</b>	<b>3 216 807</b>	<b>106 930</b>	<b>12 831 864</b>
<b>Total cumulé dépenses d'investissement</b>	<b>24 581 305</b>	<b>8 162 604</b>	<b>706 364</b>	<b>4 535 767</b>	<b>8 425 114</b>	<b>4 726 044</b>	<b>2 186 773</b>	<b>560 901</b>	<b>22 000</b>	<b>21 411 387</b>	<b>490 430</b>	<b>75 808 689</b>

**RECETTES**

<b>Total recettes de l'exercice</b>	<b>70 496 899</b>	<b>1 800 000</b>	<b>0</b>	<b>0</b>	<b>120 000</b>	<b>282 400</b>	<b>31 000</b>	<b>262 960</b>	<b>2 000</b>	<b>743 465</b>	<b>362 000</b>	<b>74 100 724</b>
<b>RAR N-1 et reports</b>	<b>0</b>	<b>0</b>	<b>0</b>	<b>0</b>	<b>730 445</b>	<b>450 000</b>	<b>0</b>	<b>0</b>	<b>0</b>	<b>527 520</b>	<b>0</b>	<b>1 707 965</b>
<b>Total cumulé recettes d'investissement</b>	<b>70 496 899</b>	<b>1 800 000</b>	<b>0</b>	<b>0</b>	<b>850 445</b>	<b>732 400</b>	<b>31 000</b>	<b>262 960</b>	<b>2 000</b>	<b>1 270 985</b>	<b>362 000</b>	<b>75 808 689</b>

**FONCTIONNEMENT**

**DEPENSES**

<b>Total dépenses de l'exercice</b>	<b>42 417 214</b>	<b>14 306 448</b>	<b>2 613 610</b>	<b>8 347 434</b>	<b>14 123 356</b>	<b>6 380 949</b>	<b>4 645 411</b>	<b>5 696 351</b>	<b>66 000</b>	<b>13 559 667</b>	<b>1 870 926</b>	<b>114 027 366</b>
<b>RAR N-1 et reports</b>	<b>40 361</b>	<b>0</b>	<b>0</b>	<b>0</b>	<b>0</b>	<b>0</b>	<b>0</b>	<b>0</b>	<b>0</b>	<b>0</b>	<b>0</b>	<b>40 361</b>
<b>Total cumulé dépenses de fonctionnement</b>	<b>42 457 575</b>	<b>14 306 448</b>	<b>2 613 610</b>	<b>8 347 434</b>	<b>14 123 356</b>	<b>6 380 949</b>	<b>4 645 411</b>	<b>5 696 351</b>	<b>66 000</b>	<b>13 559 667</b>	<b>1 870 926</b>	<b>114 067 727</b>

**RECETTES**

<b>Total recettes de l'exercice</b>	<b>78 607 200</b>	<b>588 920</b>	<b>528 800</b>	<b>160 600</b>	<b>2 544 630</b>	<b>793 900</b>	<b>1 229 970</b>	<b>2 795 311</b>	<b>127 170</b>	<b>6 287 389</b>	<b>3 762 710</b>	<b>97 426 600</b>
<b>RAR N-1 et reports</b>	<b>16 641 127</b>	<b>0</b>	<b>0</b>	<b>0</b>	<b>0</b>	<b>0</b>	<b>0</b>	<b>0</b>	<b>0</b>	<b>0</b>	<b>0</b>	<b>16 641 127</b>
<b>Total cumulé recettes de fonctionnement</b>	<b>95 248 327</b>	<b>588 920</b>	<b>528 800</b>	<b>160 600</b>	<b>2 544 630</b>	<b>793 900</b>	<b>1 229 970</b>	<b>2 795 311</b>	<b>127 170</b>	<b>6 287 389</b>	<b>3 762 710</b>	<b>114 067 727</b>

(1) La production de cet état est obligatoire pour les communes de 3 500 habitants et plus, les groupements comprenant au moins une telle commune, leurs établissements et services administratifs hormis les caisses des écoles et les services à activité unique érigés en établissement public ou budget annexe (L. 2312-3, R. 2311-1 et R. 2311-10). Dans les communes de 3 500 habitants et plus, le croisement par fonction est fait à un chiffre (correspondant à la fonction). Dans les communes de 10 000 habitants et plus, le croisement par fonction est fait au niveau le plus détaillé de la nomenclature fonctionnelle (sous-fonction ou rubrique). Les groupements et leurs établissements publics suivent les règles de production et de présentation applicable à la commune membre comptant le plus grand nombre d'habitants (articles L. 5211-36 a1 et R. 5211-14 + L. 5711-1 et R. 5711-2 du CGCT).

(2) Ou biens de la structure intercommunale.

(3) Ou biens ne relevant pas de la structure intercommunale.

**IV – ANNEXES**

**PRESENTATION CROISEE PAR FONCTION – VUE D'ENSEMBLE**

**IV**

**A1**

Art. (1)	Libellé	01 Opérations non ventilables	0 Services généraux administrat° publiques	1 Sécurité et salubrité publiques	2 Enseignement - Formation	3 Culture	4 Sport et jeunesse	5 Interventions sociales et santé	6 Famille	7 Logement	8 Aménagt et services urbains, environnement	9 Action économique	TOTAL
----------	---------	--	--	--	----------------------------------	--------------	---------------------------	--	--------------	---------------	---	---------------------------	-------

**INVESTISSEMENT**

**DEPENSES**

<b>Total dépenses investissement</b>		<b>21 115 485</b>	<b>8 162 604</b>	<b>706 364</b>	<b>4 535 767</b>	<b>8 425 114</b>	<b>4 726 044</b>	<b>2 186 773</b>	<b>560 901</b>	<b>22 000</b>	<b>21 411 387</b>	<b>490 430</b>	<b>72 342 869</b>
Dépenses réelles		18 985 285	8 162 604	706 364	4 535 767	8 425 114	4 726 044	2 186 773	560 901	22 000	21 411 387	490 430	70 212 669
010	Stocks	0	0	0	0	0	0	0	0	0	0	0	0
020	Dépenses imprévues	700 000	0	0	0	0	0	0	0	0	0	0	700 000
10	Dotations, fonds divers et réserves	0	0	0	0	0	0	0	0	0	176 000	0	176 000
13	Subventions d'investissement	0	0	0	0	0	0	0	0	0	0	0	0
16	Emprunts et dettes assimilées	16 656 100	0	119 000	48 100	173 000	54 000	0	0	2 000	147 500	55 500	17 255 200
18	Compte de liaison : affectat° (BA,régie)	0	0	0	0	0	0	0	0	0	0	0	0
20	Immobilisations incorporelles	511 960	261 828	16 000	20 000	599 567	56 200	44 002	1 000	0	396 541	1 750	1 908 848
204	Subventions d'équipement versées	0	136 891	2 700	10 587	97 964	11 740	153 500	0	0	209 021	10 000	632 403
21	Immobilisations corporelles	817 225	1 271 939	568 664	1 656 804	1 098 708	1 535 924	287 232	482 901	20 000	5 713 275	423 180	13 875 852
22	Immobilisations reçues en affectation	0	0	0	0	0	0	0	0	0	0	0	0
23	Immobilisations en cours	300 000	0	0	0	0	0	0	0	0	0	0	300 000
26	Participat° et créances rattachées	0	0	0	0	0	0	0	0	0	0	0	0
27	Autres immobilisations financières	0	0	0	0	0	0	0	0	0	0	0	0
Opérations d'équipement		0	6 491 946	0	2 800 276	6 455 875	3 068 180	1 702 039	77 000	0	14 674 250	0	35 269 566
20081	UNTERLINDEN:MUSEE,OFFICE TOURISME,MONUMENTS HISTOR	0	0	0	0	394 569	0	0	0	0	0	0	394 569
20101	GYMNASE GRILLENBREIT	0	0	0	0	0	1 760	0	0	0	0	0	1 760
20115	MONTAGNE VERTE:PARKING SOUTERRAIN& PARC	0	0	0	0	0	0	0	0	0	1 569 476	0	1 569 476
20121	MISE AUX NORMES ACCESSIBILITE BATIMENTS COMMUNAUX	0	0	0	76 276	225 104	0	0	0	0	0	0	301 380
20153	LES DOMINICAINS - BIBLIOTHEQUE PATRIMONIALE	0	0	0	0	3 998 695	0	0	0	0	0	0	3 998 695
20154	RENOUVELLEMENT URBAIN BEL'AIR-FLORIMONT	0	0	0	0	0	0	0	0	0	1 438 044	0	1 438 044
20161	EQUIPEMENT COUVERT D'ATHLETISME	0	0	0	0	0	9 100	0	0	0	0	0	9 100
20162	REGROUPEMENT DEPOTS ESPACES VERTS	0	0	0	0	0	0	0	0	0	914 114	0	914 114
20163	PARKING GARE/BLEYLE	0	0	0	0	0	0	0	0	0	6 275	0	6 275

VILLE DE COLMAR - VILLE DE COLMAR BUDGET PRINCIPAL - BP - 2022

Art. (1)	Libellé	01 Opérations non ventilables	0 Services généraux administrat° publiques	1 Sécurité et salubrité publiques	2 Enseignement - Formation	3 Culture	4 Sport et jeunesse	5 Interventions sociales et santé	6 Famille	7 Logement	8 Aménagt et services urbains, environnement	9 Action économique	TOTAL
20182	RESTRUCTURATION PARC ET ATELIERS MUNICIPAUX	0	4 499 946	0	0	0	0	0	0	0	0	0	4 499 946
20183	RESTAURATION COMPLETE DU KOIFHUS	0	0	0	0	703 807	0	0	0	0	0	0	703 807
20201	RESTRUCTURATION CSC FLORIMONT/BEL'AIR	0	0	0	0	0	0	1 702 039	0	0	0	0	1 702 039
20202	RESTAURATION EXTERIEURE CATHEDRALE SAINT MARTIN	0	0	0	0	800 000	0	0	0	0	0	0	800 000
20211	GYMNASE BEL'AIR	0	0	0	0	0	2 032 320	0	0	0	0	0	2 032 320
20212	AMENAGEMT TRONCONS OUEST ET SUD DE LA ROCADE VERTE	0	0	0	0	0	0	0	0	0	2 941 340	0	2 941 340
20213	AMENAGEMENT PLACE DE LA CATHEDRALE	0	0	0	0	0	0	0	0	0	2 500 000	0	2 500 000
20221	PROGRAMME RENOV.ENERGETIQ.BAT.MUNICIP. 2022 A 2026	0	160 000	0	1 100 000	0	750 000	0	0	0	0	0	2 010 000
20222	RESTAURATION EGLISE SAINT JOSEPH	0	0	0	0	290 700	0	0	0	0	0	0	290 700
20223	PROGR.MISE ACCESSIBILITE BAT.MUNICIP.2022 A 2026	0	0	0	790 000	0	0	0	0	0	0	0	790 000
20224	PROGR.VOIRIE ECLAIRAGE PUBLIC ESP.VERT 2022 A 2026	0	0	0	0	0	0	0	0	0	5 305 000	0	5 305 000
20225	SCHEMA DIRECTEUR INFORMATIQUE 2022 A 2026	0	1 832 000	0	834 000	43 000	275 000	0	77 000	0	0	0	3 061 000
Opérations pour compte de tiers		0	0	0	0	0	0	0	0	0	94 800	0	94 800
454120131	MISE EN SECURITE IMM.9PLACE DES 6 MONTAGNES NOIRES	0	0	0	0	0	0	0	0	0	7 000	0	7 000
454120211	MISE EN SECURITE BATIMENT 3 RUE DES OIES	0	0	0	0	0	0	0	0	0	0	0	0
458120212	ROCADE VERTE OUEST - AMENAGEMENT VOIRIE	0	0	0	0	0	0	0	0	0	12 900	0	12 900
4581421	PARKING MONT.VERTE: TVX OUVRAGE EAU/ASSAINISSEMENT	0	0	0	0	0	0	0	0	0	74 900	0	74 900
<i>Dépenses d'ordre</i>		2 130 200	0	0	0	0	0	0	0	0	0	0	2 130 200
040	<i>Opérat° ordre transfert entre sections</i>	947 200	0	0	0	0	0	0	0	0	0	0	947 200
041	<i>Opérations patrimoniales</i>	1 183 000	0	0	0	0	0	0	0	0	0	0	1 183 000

RECETTES

<b>Total recettes investissement</b>	<b>70 496 899</b>	<b>1 800 000</b>	<b>0</b>	<b>0</b>	<b>850 445</b>	<b>732 400</b>	<b>31 000</b>	<b>262 960</b>	<b>2 000</b>	<b>1 270 985</b>	<b>362 000</b>	<b>75 808 689</b>
--------------------------------------	-------------------	------------------	----------	----------	----------------	----------------	---------------	----------------	--------------	------------------	----------------	-------------------



VILLE DE COLMAR - VILLE DE COLMAR BUDGET PRINCIPAL - BP - 2022

Art. (1)	Libellé	01 Opérations non ventilables	0 Services généraux administrat° publiques	1 Sécurité et salubrité publiques	2 Enseignement - Formation	3 Culture	4 Sport et jeunesse	5 Interventions sociales et santé	6 Famille	7 Logement	8 Aménagt et services urbains, environnement	9 Action économique	TOTAL
Recettes réelles		34 973 899	1 800 000	0	0	850 445	732 400	31 000	262 960	2 000	1 270 985	362 000	40 285 689
010	Stocks	0	0	0	0	0	0	0	0	0	0	0	0
024	Produits des cessions d'immobilisations	0	0	0	0	0	0	0	0	0	0	0	0
10	Dotations, fonds divers et réserves	15 023 899	0	0	0	0	0	0	0	0	400 000	0	15 423 899
13	Subventions d'investissement	950 000	1 800 000	0	0	850 445	721 600	31 000	262 960	0	575 285	362 000	5 553 290
16	Emprunts et dettes assimilées	19 000 000	0	0	0	0	0	0	0	2 000	0	0	19 002 000
18	Compte de liaison : affectat° (BA,régie)	0	0	0	0	0	0	0	0	0	0	0	0
20	Immobilisations incorporelles	0	0	0	0	0	0	0	0	0	0	0	0
204	Subventions d'équipement versées	0	0	0	0	0	0	0	0	0	0	0	0
21	Immobilisations corporelles	0	0	0	0	0	0	0	0	0	56 600	0	56 600
22	Immobilisations reçues en affectation	0	0	0	0	0	0	0	0	0	0	0	0
23	Immobilisations en cours	0	0	0	0	0	0	0	0	0	0	0	0
26	Participat° et créances rattachées	0	0	0	0	0	0	0	0	0	0	0	0
27	Autres immobilisations financières	0	0	0	0	0	10 800	0	0	0	0	0	10 800
Opérations pour compte de tiers		0	0	0	0	0	0	0	0	0	239 100	0	239 100
454220131	MISE EN SECURITE IMM.9PLACE DES 6 MONTAGNES NOIRES	0	0	0	0	0	0	0	0	0	7 000	0	7 000
454220211	MISE EN SECURITE BATIMENT 3 RUE DES OIES	0	0	0	0	0	0	0	0	0	0	0	0
458220212	ROCADE VERTE OUEST - AMENAGEMENT VOIRIE	0	0	0	0	0	0	0	0	0	12 900	0	12 900
4582421	PARKING MONT.VERTE: TVX OUVRAGE EAU/ASSAINISSEMENT	0	0	0	0	0	0	0	0	0	219 200	0	219 200
Recettes d'ordre		35 523 000	0	0	0	0	0	0	0	0	0	0	35 523 000
021	Virement de la sect° de fonctionnement	24 340 000	0	0	0	0	0	0	0	0	0	0	24 340 000
040	Opérat° ordre transfert entre sections	10 000 000	0	0	0	0	0	0	0	0	0	0	10 000 000
041	Opérations patrimoniales	1 183 000	0	0	0	0	0	0	0	0	0	0	1 183 000
458220082	IUT:CONSTRUCT.DEPART.GENIE THERMIQUE & ENERGIE	0	0	0	0	0	0	0	0	0	0	0	0

FONCTIONNEMENT

DEPENSES													
<b>Total dépenses de fonctionnement</b>		<b>42 417 214</b>	<b>14 306 448</b>	<b>2 613 610</b>	<b>8 347 434</b>	<b>14 123 356</b>	<b>6 380 949</b>	<b>4 645 411</b>	<b>5 696 351</b>	<b>66 000</b>	<b>13 559 667</b>	<b>1 870 926</b>	<b>114 027 366</b>
Dépenses réelles		8 077 214	14 306 448	2 613 610	8 347 434	14 123 356	6 380 949	4 645 411	5 696 351	66 000	13 559 667	1 870 926	79 687 366
011	Charges à caractère général	1 139 800	3 799 770	421 300	2 834 040	3 436 360	2 109 450	680 130	684 480	66 000	5 400 990	611 380	21 183 700
012	Charges de personnel, frais assimilés	4 300 638	9 706 778	1 769 890	4 478 794	8 469 506	2 920 599	1 859 781	4 250 041	0	8 109 977	933 996	46 800 000
014	Atténuations de produits	194 500	0	0	0	0	0	0	0	0	0	105 000	299 500

VILLE DE COLMAR - VILLE DE COLMAR BUDGET PRINCIPAL - BP - 2022

Art. (1)	Libellé	01 Opérations non ventilables	0 Services généraux administrat° publiques	1 Sécurité et salubrité publiques	2 Enseignement - Formation	3 Culture	4 Sport et jeunesse	5 Interventions sociales et santé	6 Famille	7 Logement	8 Aménagt et services urbains, environnement	9 Action économique	TOTAL
022	Dépenses imprévues	0	0	0	0	0	0	0	0	0	0	0	0
65	Autres charges de gestion courante	485 010	798 300	176 420	1 021 800	2 148 490	1 340 900	2 105 000	761 830	0	4 600	183 750	9 026 100
656	Frais fonctionnement des groupes d'élus	0	0	0	0	0	0	0	0	0	0	0	0
66	Charges financières	841 100	0	246 000	11 000	39 000	0	0	0	0	31 400	6 500	1 175 000
67	Charges exceptionnelles	302 166	1 600	0	1 800	30 000	10 000	500	0	0	12 700	30 300	389 066
68	Dot. aux amortissements et provisions	814 000	0	0	0	0	0	0	0	0	0	0	814 000
<b>Dépenses d'ordre</b>		<b>34 340 000</b>	<b>0</b>	<b>0</b>	<b>0</b>	<b>0</b>	<b>0</b>	<b>0</b>	<b>0</b>	<b>0</b>	<b>0</b>	<b>0</b>	<b>34 340 000</b>
023	Virement à la section d'investissement	24 340 000	0	0	0	0	0	0	0	0	0	0	24 340 000
042	Opérat° ordre transfert entre sections	10 000 000	0	0	0	0	0	0	0	0	0	0	10 000 000
043	Opérat° ordre intérieur de la section	0	0	0	0	0	0	0	0	0	0	0	0

RECETTES													
<b>Total recettes de fonctionnement</b>		<b>78 607 200</b>	<b>588 920</b>	<b>528 800</b>	<b>160 600</b>	<b>2 544 630</b>	<b>793 900</b>	<b>1 229 970</b>	<b>2 795 311</b>	<b>127 170</b>	<b>6 287 389</b>	<b>3 762 710</b>	<b>97 426 600</b>
Recettes réelles		77 660 000	588 920	528 800	160 600	2 544 630	793 900	1 229 970	2 795 311	127 170	6 287 389	3 762 710	96 479 400
013	Atténuations de charges	820 000	90 000	0	0	0	0	0	0	0	0	0	910 000
70	Produits des services, du domaine, vente	2 450 500	342 500	100	19 000	1 946 750	592 300	898 350	664 800	24 400	5 428 400	1 694 300	14 061 400
73	Impôts et taxes	56 580 000	0	0	0	41 000	0	0	0	0	765 000	1 580 000	58 966 000
74	Dotations et participations	16 296 000	100 170	135 700	0	458 030	0	288 900	2 130 511	0	37 389	38 000	19 484 700
75	Autres produits de gestion courante	590 000	250	393 000	57 600	98 850	178 600	42 720	0	102 770	56 000	450 410	1 970 200
76	Produits financiers	923 500	0	0	0	0	0	0	0	0	0	0	923 500
77	Produits exceptionnels	0	56 000	0	84 000	0	23 000	0	0	0	600	0	163 600
78	Reprise sur amortissements et provisions	0	0	0	0	0	0	0	0	0	0	0	0
<b>Recettes d'ordre</b>		<b>947 200</b>	<b>0</b>	<b>0</b>	<b>0</b>	<b>0</b>	<b>0</b>	<b>0</b>	<b>0</b>	<b>0</b>	<b>0</b>	<b>0</b>	<b>947 200</b>
042	Opérat° ordre transfert entre sections	947 200	0	0	0	0	0	0	0	0	0	0	947 200
043	Opérat° ordre intérieur de la section	0	0	0	0	0	0	0	0	0	0	0	0

(1) Pour le croisement par nature, le détail est fait selon le niveau de vote choisi par l'assemblée délibérante (chapitre, article ou article spécialisé).

<b>IV – ANNEXES</b>	<b>IV</b>
<b>ELEMENTS DU BILAN PRESENTATION CROISEE PAR FONCTION – DETAIL FONCTIONNEMENT</b>	<b>A1.1</b>

**FONCTION 0 – Services généraux des administrations publiques locales**

(1)	Libellé	01 Opérations non ventilables	02 Administration générale	03 Justice	04 Coopérat° décentralisée, act° européen.	05 Plan de relance (crise sanitaire)	Total
<b>DEPENSES (2)</b>		42 457 575,28	14 306 448,00	0,00	0,00	0,00	56 764 023,28
Dépenses de l'exercice		42 417 214,38	14 306 448,00	0,00	0,00	0,00	56 723 662,38
011	Charges à caractère général	1 139 800,00	3 799 770,00	0,00	0,00	0,00	4 939 570,00
012	Charges de personnel, frais assimilés	4 300 638,00	9 706 778,00	0,00	0,00	0,00	14 007 416,00
014	Atténuations de produits	194 500,00	0,00	0,00	0,00	0,00	194 500,00
022	Dépenses imprévues	0,00	0,00	0,00	0,00	0,00	0,00
023	Virement à la section d'investissement	24 340 000,00	0,00	0,00	0,00	0,00	24 340 000,00
042	Opérat° ordre transfert entre sections	10 000 000,00	0,00	0,00	0,00	0,00	10 000 000,00
043	Opérat° ordre intérieur de la section	0,00	0,00	0,00	0,00	0,00	0,00
65	Autres charges de gestion courante	485 010,00	798 300,00	0,00	0,00	0,00	1 283 310,00
656	Frais fonctionnement des groupes d'élus	0,00	0,00	0,00	0,00	0,00	0,00
66	Charges financières	841 100,00	0,00	0,00	0,00	0,00	841 100,00
67	Charges exceptionnelles	302 166,38	1 600,00	0,00	0,00	0,00	303 766,38
68	Dot. aux amortissements et provisions	814 000,00	0,00	0,00	0,00	0,00	814 000,00
Restes à réaliser – reports		40 360,90	0,00	0,00	0,00	0,00	40 360,90
<b>RECETTES (2)</b>		95 248 327,28	588 920,00	0,00	0,00	0,00	95 837 247,28
Recettes de l'exercice		78 607 200,00	588 920,00	0,00	0,00	0,00	79 196 120,00
013	Atténuations de charges	820 000,00	90 000,00	0,00	0,00	0,00	910 000,00
042	Opérat° ordre transfert entre sections	947 200,00	0,00	0,00	0,00	0,00	947 200,00
043	Opérat° ordre intérieur de la section	0,00	0,00	0,00	0,00	0,00	0,00
70	Produits des services, du domaine, vente	2 450 500,00	342 500,00	0,00	0,00	0,00	2 793 000,00
73	Impôts et taxes	56 580 000,00	0,00	0,00	0,00	0,00	56 580 000,00
74	Dotations et participations	16 296 000,00	100 170,00	0,00	0,00	0,00	16 396 170,00
75	Autres produits de gestion courante	590 000,00	250,00	0,00	0,00	0,00	590 250,00
76	Produits financiers	923 500,00	0,00	0,00	0,00	0,00	923 500,00
77	Produits exceptionnels	0,00	56 000,00	0,00	0,00	0,00	56 000,00
78	Reprise sur amortissements et provisions	0,00	0,00	0,00	0,00	0,00	0,00
Restes à réaliser – reports		16 641 127,28	0,00	0,00	0,00	0,00	16 641 127,28
<b>SOLDE (2)</b>		52 790 752,00	-13 717 528,00	0,00	0,00	0,00	39 073 224,00

VILLE DE COLMAR - VILLE DE COLMAR BUDGET PRINCIPAL - BP - 2022

(1)	Libellé	Sous-fonction 02						Sous-fonction 04		
		020 Administrat° générale collectivité	021 Assemblée locale	022 Administration générale de l'état	023 Information, communication, publicité	024 Fêtes et cérémonies	025 Aides aux assoc. (non classées ailleurs)	026 Cimetières et pompes funèbres	041 Subvention globale	048 Autres act° de coopérat° décentralisée
<b>DEPENSES (2)</b>		11 285 434,00	703 861,00	988 803,00	237 000,00	998 800,00	60 600,00	31 950,00	0,00	0,00
Dépenses de l'exercice		11 285 434,00	703 861,00	988 803,00	237 000,00	998 800,00	60 600,00	31 950,00	0,00	0,00
011	Charges à caractère général	2 520 220,00	12 000,00	52 500,00	237 000,00	945 800,00	300,00	31 950,00	0,00	0,00
012	Charges de personnel, frais assimilés	8 763 614,00	6 861,00	936 303,00	0,00	0,00	0,00	0,00	0,00	0,00
014	Atténuations de produits	0,00	0,00	0,00	0,00	0,00	0,00	0,00	0,00	0,00
022	Dépenses imprévues	0,00	0,00	0,00	0,00	0,00	0,00	0,00	0,00	0,00
023	Virement à la section d'investissement	0,00	0,00	0,00	0,00	0,00	0,00	0,00	0,00	0,00
042	Opérat° ordre transfert entre sections	0,00	0,00	0,00	0,00	0,00	0,00	0,00	0,00	0,00
043	Opérat° ordre intérieur de la section	0,00	0,00	0,00	0,00	0,00	0,00	0,00	0,00	0,00
65	Autres charges de gestion courante	0,00	685 000,00	0,00	0,00	53 000,00	60 300,00	0,00	0,00	0,00
656	Frais fonctionnement des groupes d'élus	0,00	0,00	0,00	0,00	0,00	0,00	0,00	0,00	0,00
66	Charges financières	0,00	0,00	0,00	0,00	0,00	0,00	0,00	0,00	0,00
67	Charges exceptionnelles	1 600,00	0,00	0,00	0,00	0,00	0,00	0,00	0,00	0,00
68	Dot. aux amortissements et provisions	0,00	0,00	0,00	0,00	0,00	0,00	0,00	0,00	0,00
Restes à réaliser – reports		0,00	0,00	0,00	0,00	0,00	0,00	0,00	0,00	0,00
<b>RECETTES (2)</b>		238 750,00	0,00	100 170,00	0,00	0,00	0,00	250 000,00	0,00	0,00
Recettes de l'exercice		238 750,00	0,00	100 170,00	0,00	0,00	0,00	250 000,00	0,00	0,00
013	Atténuations de charges	90 000,00	0,00	0,00	0,00	0,00	0,00	0,00	0,00	0,00
042	Opérat° ordre transfert entre sections	0,00	0,00	0,00	0,00	0,00	0,00	0,00	0,00	0,00
043	Opérat° ordre intérieur de la section	0,00	0,00	0,00	0,00	0,00	0,00	0,00	0,00	0,00
70	Produits des services, du domaine, vente	92 500,00	0,00	0,00	0,00	0,00	0,00	250 000,00	0,00	0,00
73	Impôts et taxes	0,00	0,00	0,00	0,00	0,00	0,00	0,00	0,00	0,00
74	Dotations et participations	0,00	0,00	100 170,00	0,00	0,00	0,00	0,00	0,00	0,00
75	Autres produits de gestion courante	250,00	0,00	0,00	0,00	0,00	0,00	0,00	0,00	0,00
76	Produits financiers	0,00	0,00	0,00	0,00	0,00	0,00	0,00	0,00	0,00
77	Produits exceptionnels	56 000,00	0,00	0,00	0,00	0,00	0,00	0,00	0,00	0,00
78	Reprise sur amortissements et provisions	0,00	0,00	0,00	0,00	0,00	0,00	0,00	0,00	0,00
Restes à réaliser – reports		0,00	0,00	0,00	0,00	0,00	0,00	0,00	0,00	0,00
<b>SOLDE (2)</b>		-11 046 684,00	-703 861,00	-888 633,00	-237 000,00	-998 800,00	-60 600,00	218 050,00	0,00	0,00

**VILLE DE COLMAR - VILLE DE COLMAR BUDGET PRINCIPAL - BP - 2022**

(1) Pour le croisement par nature, le détail est fait selon le niveau de vote choisi par l'assemblée délibérante (chapitre, article ou article spécialisé).

(2) Le solde correspond à la différence entre les recettes et les dépenses. Les dépenses et les recettes correspondent à la somme des dépenses et des recettes de l'exercice ainsi que des restes à réaliser et des reports (lignes budgétaires 001 et 002). Les lignes reports 001 et 002 apparaissent à la colonne 01-Non ventilables.

<b>IV – ANNEXES</b>	<b>IV</b>
<b>ELEMENTS DU BILAN</b> <b>PRESENTATION CROISEE PAR FONCTION – DETAIL FONCTIONNEMENT</b>	<b>A1.1</b>

**FONCTION 1 – Sécurité et salubrité publiques**

(1)	Libellé	11 Sécurité intérieure	12 Hygiène et salubrité publique	13 Plan de relance (crise sanitaire)	Total
<b>DEPENSES (2)</b>		2 506 634,00	106 976,00	0,00	2 613 610,00
Dépenses de l'exercice		2 506 634,00	106 976,00	0,00	2 613 610,00
011	Charges à caractère général	402 600,00	18 700,00	0,00	421 300,00
012	Charges de personnel, frais assimilés	1 681 614,00	88 276,00	0,00	1 769 890,00
014	Atténuations de produits	0,00	0,00	0,00	0,00
022	Dépenses imprévues	0,00	0,00	0,00	0,00
023	Virement à la section d'investissement	0,00	0,00	0,00	0,00
042	Opérat° ordre transfert entre sections	0,00	0,00	0,00	0,00
043	Opérat° ordre intérieur de la section	0,00	0,00	0,00	0,00
65	Autres charges de gestion courante	176 420,00	0,00	0,00	176 420,00
656	Frais fonctionnement des groupes d'élus	0,00	0,00	0,00	0,00
66	Charges financières	246 000,00	0,00	0,00	246 000,00
67	Charges exceptionnelles	0,00	0,00	0,00	0,00
68	Dot. aux amortissements et provisions	0,00	0,00	0,00	0,00
Restes à réaliser – reports		0,00	0,00	0,00	0,00
<b>RECETTES (2)</b>		393 100,00	135 700,00	0,00	528 800,00
Recettes de l'exercice		393 100,00	135 700,00	0,00	528 800,00
013	Atténuations de charges	0,00	0,00	0,00	0,00
042	Opérat° ordre transfert entre sections	0,00	0,00	0,00	0,00
043	Opérat° ordre intérieur de la section	0,00	0,00	0,00	0,00
70	Produits des services, du domaine, vente	100,00	0,00	0,00	100,00
73	Impôts et taxes	0,00	0,00	0,00	0,00
74	Dotations et participations	0,00	135 700,00	0,00	135 700,00
75	Autres produits de gestion courante	393 000,00	0,00	0,00	393 000,00
76	Produits financiers	0,00	0,00	0,00	0,00
77	Produits exceptionnels	0,00	0,00	0,00	0,00
78	Reprise sur amortissements et provisions	0,00	0,00	0,00	0,00
Restes à réaliser – reports		0,00	0,00	0,00	0,00
<b>SOLDE (2)</b>		-2 113 534,00	28 724,00	0,00	-2 084 810,00

(1)	Libellé	Sous-fonction 11				
		110 Services communs	111 Police nationale	112 Police municipale	113 Pompiers, incendies et secours	114 Autres services de protection civile
<b>DEPENSES (2)</b>		0,00	266 000,00	2 186 134,00	53 500,00	1 000,00

VILLE DE COLMAR - VILLE DE COLMAR BUDGET PRINCIPAL - BP - 2022

(1)	Libellé	Sous-fonction 11				
		110 Services communs	111 Police nationale	112 Police municipale	113 Pompiers, incendies et secours	114 Autres services de protection civile
	Dépenses de l'exercice	0,00	266 000,00	2 186 134,00	53 500,00	1 000,00
011	Charges à caractère général	0,00	20 000,00	330 400,00	52 000,00	200,00
012	Charges de personnel, frais assimilés	0,00	0,00	1 681 614,00	0,00	0,00
014	Atténuations de produits	0,00	0,00	0,00	0,00	0,00
022	Dépenses imprévues	0,00	0,00	0,00	0,00	0,00
023	Virement à la section d'investissement	0,00	0,00	0,00	0,00	0,00
042	Opérat° ordre transfert entre sections	0,00	0,00	0,00	0,00	0,00
043	Opérat° ordre intérieur de la section	0,00	0,00	0,00	0,00	0,00
65	Autres charges de gestion courante	0,00	0,00	174 120,00	1 500,00	800,00
656	Frais fonctionnement des groupes d'élus	0,00	0,00	0,00	0,00	0,00
66	Charges financières	0,00	246 000,00	0,00	0,00	0,00
67	Charges exceptionnelles	0,00	0,00	0,00	0,00	0,00
68	Dot. aux amortissements et provisions	0,00	0,00	0,00	0,00	0,00
	Restes à réaliser – reports	0,00	0,00	0,00	0,00	0,00
	<b>RECETTES (2)</b>	<b>0,00</b>	<b>393 000,00</b>	<b>100,00</b>	<b>0,00</b>	<b>0,00</b>
	Recettes de l'exercice	0,00	393 000,00	100,00	0,00	0,00
013	Atténuations de charges	0,00	0,00	0,00	0,00	0,00
042	Opérat° ordre transfert entre sections	0,00	0,00	0,00	0,00	0,00
043	Opérat° ordre intérieur de la section	0,00	0,00	0,00	0,00	0,00
70	Produits des services, du domaine, vente	0,00	0,00	100,00	0,00	0,00
73	Impôts et taxes	0,00	0,00	0,00	0,00	0,00
74	Dotations et participations	0,00	0,00	0,00	0,00	0,00
75	Autres produits de gestion courante	0,00	393 000,00	0,00	0,00	0,00
76	Produits financiers	0,00	0,00	0,00	0,00	0,00
77	Produits exceptionnels	0,00	0,00	0,00	0,00	0,00
78	Reprise sur amortissements et provisions	0,00	0,00	0,00	0,00	0,00
	Restes à réaliser – reports	0,00	0,00	0,00	0,00	0,00
	<b>SOLDE (2)</b>	<b>0,00</b>	<b>127 000,00</b>	<b>-2 186 034,00</b>	<b>-53 500,00</b>	<b>-1 000,00</b>

(1) Pour le croisement par nature, le détail est fait selon le niveau de vote choisi par l'assemblée délibérante (chapitre, article ou article spécialisé).

(2) Le solde correspond à la différence entre les recettes et les dépenses. Les dépenses et les recettes correspondent à la somme des dépenses et des recettes de l'exercice ainsi que des restes à réaliser et des reports (lignes budgétaires 001 et 002). Les lignes reports 001 et 002 apparaissent à la colonne 01-Non ventilables.

<b>IV – ANNEXES</b>	<b>IV</b>
<b>ELEMENTS DU BILAN PRESENTATION CROISEE PAR FONCTION – DETAIL FONCTIONNEMENT</b>	<b>A1.1</b>

**FONCTION 2 – Enseignement - Formation**

(1)	Libellé	20 Services communs	21 Enseignement du premier degré	22 Enseignement du deuxième degré	23 Enseignement supérieur	24 Formation continue	25 Services annexes de l'enseignement	26 Plan de relance (crise sanitaire)	Total
	<b>DEPENSES (2)</b>	388 314,00	6 135 495,00	112 900,00	0,00	0,00	1 710 725,00	0,00	8 347 434,00
	Dépenses de l'exercice	388 314,00	6 135 495,00	112 900,00	0,00	0,00	1 710 725,00	0,00	8 347 434,00
011	Charges à caractère général	228 500,00	1 741 140,00	0,00	0,00	0,00	864 400,00	0,00	2 834 040,00
012	Charges de personnel, frais assimilés	158 014,00	3 704 755,00	0,00	0,00	0,00	616 025,00	0,00	4 478 794,00
014	Atténuations de produits	0,00	0,00	0,00	0,00	0,00	0,00	0,00	0,00
022	Dépenses imprévues	0,00	0,00	0,00	0,00	0,00	0,00	0,00	0,00
023	Virement à la section d'investissement	0,00	0,00	0,00	0,00	0,00	0,00	0,00	0,00
042	Opérat° ordre transfert entre sections	0,00	0,00	0,00	0,00	0,00	0,00	0,00	0,00
043	Opérat° ordre intérieur de la section	0,00	0,00	0,00	0,00	0,00	0,00	0,00	0,00
65	Autres charges de gestion courante	0,00	689 600,00	112 900,00	0,00	0,00	219 300,00	0,00	1 021 800,00
656	Frais fonctionnement des groupes d'élus	0,00	0,00	0,00	0,00	0,00	0,00	0,00	0,00
66	Charges financières	0,00	0,00	0,00	0,00	0,00	11 000,00	0,00	11 000,00
67	Charges exceptionnelles	1 800,00	0,00	0,00	0,00	0,00	0,00	0,00	1 800,00
68	Dot. aux amortissements et provisions	0,00	0,00	0,00	0,00	0,00	0,00	0,00	0,00
	Restes à réaliser – reports	0,00	0,00	0,00	0,00	0,00	0,00	0,00	0,00
	<b>RECETTES (2)</b>	112 600,00	46 500,00	0,00	0,00	0,00	1 500,00	0,00	160 600,00
	Recettes de l'exercice	112 600,00	46 500,00	0,00	0,00	0,00	1 500,00	0,00	160 600,00
013	Atténuations de charges	0,00	0,00	0,00	0,00	0,00	0,00	0,00	0,00
042	Opérat° ordre transfert entre sections	0,00	0,00	0,00	0,00	0,00	0,00	0,00	0,00
043	Opérat° ordre intérieur de la section	0,00	0,00	0,00	0,00	0,00	0,00	0,00	0,00
70	Produits des services, du domaine, vente	15 000,00	2 500,00	0,00	0,00	0,00	1 500,00	0,00	19 000,00
73	Impôts et taxes	0,00	0,00	0,00	0,00	0,00	0,00	0,00	0,00
74	Dotations et participations	0,00	0,00	0,00	0,00	0,00	0,00	0,00	0,00
75	Autres produits de gestion courante	57 600,00	0,00	0,00	0,00	0,00	0,00	0,00	57 600,00



VILLE DE COLMAR - VILLE DE COLMAR BUDGET PRINCIPAL - BP - 2022

(1)	Libellé	20 Services communs	21 Enseignement du premier degré	22 Enseignement du deuxième degré	23 Enseignement supérieur	24 Formation continue	25 Services annexes de l'enseignement	26 Plan de relance (crise sanitaire)	Total
76	Produits financiers	0,00	0,00	0,00	0,00	0,00	0,00	0,00	0,00
77	Produits exceptionnels	40 000,00	44 000,00	0,00	0,00	0,00	0,00	0,00	84 000,00
78	Reprise sur amortissements et provisions	0,00	0,00	0,00	0,00	0,00	0,00	0,00	0,00
	Restes à réaliser – reports	0,00	0,00	0,00	0,00	0,00	0,00	0,00	0,00
	<b>SOLDE (2)</b>	<b>-275 714,00</b>	<b>-6 088 995,00</b>	<b>-112 900,00</b>	<b>0,00</b>	<b>0,00</b>	<b>-1 709 225,00</b>	<b>0,00</b>	<b>-8 186 834,00</b>

(1)	Libellé	Sous-fonction 21			Sous-fonction 25				
		211 Ecoles maternelles	212 Ecoles primaires	213 Classes regroupées	251 Hébergement et restauration scolaire	252 Transports scolaires	253 Sport scolaire	254 Médecine scolaire	255 Classes de découverte et autres services
	<b>DEPENSES (2)</b>	<b>415 770,00</b>	<b>813 270,00</b>	<b>4 906 455,00</b>	<b>1 567 125,00</b>	<b>38 000,00</b>	<b>24 900,00</b>	<b>11 300,00</b>	<b>69 400,00</b>
	Dépenses de l'exercice	415 770,00	813 270,00	4 906 455,00	1 567 125,00	38 000,00	24 900,00	11 300,00	69 400,00
011	Charges à caractère général	415 770,00	783 270,00	542 100,00	735 800,00	38 000,00	24 900,00	11 300,00	54 400,00
012	Charges de personnel, frais assimilés	0,00	0,00	3 704 755,00	616 025,00	0,00	0,00	0,00	0,00
014	Atténuations de produits	0,00	0,00	0,00	0,00	0,00	0,00	0,00	0,00
022	Dépenses imprévues	0,00	0,00	0,00	0,00	0,00	0,00	0,00	0,00
023	Virement à la section d'investissement	0,00	0,00	0,00	0,00	0,00	0,00	0,00	0,00
042	Opérat° ordre transfert entre sections	0,00	0,00	0,00	0,00	0,00	0,00	0,00	0,00
043	Opérat° ordre intérieur de la section	0,00	0,00	0,00	0,00	0,00	0,00	0,00	0,00
65	Autres charges de gestion courante	0,00	30 000,00	659 600,00	204 300,00	0,00	0,00	0,00	15 000,00
656	Frais fonctionnement des groupes d'élus	0,00	0,00	0,00	0,00	0,00	0,00	0,00	0,00
66	Charges financières	0,00	0,00	0,00	11 000,00	0,00	0,00	0,00	0,00
67	Charges exceptionnelles	0,00	0,00	0,00	0,00	0,00	0,00	0,00	0,00
68	Dot. aux amortissements et provisions	0,00	0,00	0,00	0,00	0,00	0,00	0,00	0,00
	Restes à réaliser – reports	0,00	0,00	0,00	0,00	0,00	0,00	0,00	0,00
	<b>RECETTES (2)</b>	<b>44 000,00</b>	<b>0,00</b>	<b>2 500,00</b>	<b>0,00</b>	<b>0,00</b>	<b>0,00</b>	<b>0,00</b>	<b>1 500,00</b>
	Recettes de l'exercice	44 000,00	0,00	2 500,00	0,00	0,00	0,00	0,00	1 500,00
013	Atténuations de charges	0,00	0,00	0,00	0,00	0,00	0,00	0,00	0,00
042	Opérat° ordre transfert entre sections	0,00	0,00	0,00	0,00	0,00	0,00	0,00	0,00
043	Opérat° ordre intérieur de la section	0,00	0,00	0,00	0,00	0,00	0,00	0,00	0,00
70	Produits des services, du domaine, vente	0,00	0,00	2 500,00	0,00	0,00	0,00	0,00	1 500,00
73	Impôts et taxes	0,00	0,00	0,00	0,00	0,00	0,00	0,00	0,00
74	Dotations et participations	0,00	0,00	0,00	0,00	0,00	0,00	0,00	0,00
75	Autres produits de gestion courante	0,00	0,00	0,00	0,00	0,00	0,00	0,00	0,00
76	Produits financiers	0,00	0,00	0,00	0,00	0,00	0,00	0,00	0,00
77	Produits exceptionnels	44 000,00	0,00	0,00	0,00	0,00	0,00	0,00	0,00
78	Reprise sur amortissements et provisions	0,00	0,00	0,00	0,00	0,00	0,00	0,00	0,00
	Restes à réaliser – reports	0,00	0,00	0,00	0,00	0,00	0,00	0,00	0,00
	<b>SOLDE (2)</b>	<b>-371 770,00</b>	<b>-813 270,00</b>	<b>-4 903 955,00</b>	<b>-1 567 125,00</b>	<b>-38 000,00</b>	<b>-24 900,00</b>	<b>-11 300,00</b>	<b>-67 900,00</b>

(1) Pour le croisement par nature, le détail est fait selon le niveau de vote choisi par l'assemblée délibérante (chapitre, article ou article spécialisé).

**VILLE DE COLMAR - VILLE DE COLMAR BUDGET PRINCIPAL - BP - 2022**

(2) Le solde correspond à la différence entre les recettes et les dépenses. Les dépenses et les recettes correspondent à la somme des dépenses et des recettes de l'exercice ainsi que des restes à réaliser et des reports (lignes budgétaires 001 et 002). Les lignes reports 001 et 002 apparaissent à la colonne 01-Non ventilables.

<b>IV – ANNEXES</b>	<b>IV</b>
<b>ELEMENTS DU BILAN PRESENTATION CROISEE PAR FONCTION – DETAIL FONCTIONNEMENT</b>	<b>A1.1</b>

**FONCTION 3 – Culture**

(1)	Libellé	30 Services communs	31 Expression artistique	32 Conservation et diffusion des patrimoine	33 Action culturelle	34 Plan de relance (crise sanitaire)	Total
<b>DEPENSES (2)</b>		988 323,00	5 767 511,00	6 640 157,00	727 365,00	0,00	14 123 356,00
Dépenses de l'exercice		988 323,00	5 767 511,00	6 640 157,00	727 365,00	0,00	14 123 356,00
011	Charges à caractère général	241 300,00	999 890,00	1 904 470,00	290 700,00	0,00	3 436 360,00
012	Charges de personnel, frais assimilés	440 023,00	3 486 141,00	4 345 687,00	197 655,00	0,00	8 469 506,00
014	Atténuations de produits	0,00	0,00	0,00	0,00	0,00	0,00
022	Dépenses imprévues	0,00	0,00	0,00	0,00	0,00	0,00
023	Virement à la section d'investissement	0,00	0,00	0,00	0,00	0,00	0,00
042	Opérat° ordre transfert entre sections	0,00	0,00	0,00	0,00	0,00	0,00
043	Opérat° ordre intérieur de la section	0,00	0,00	0,00	0,00	0,00	0,00
65	Autres charges de gestion courante	278 000,00	1 281 480,00	350 000,00	239 010,00	0,00	2 148 490,00
656	Frais fonctionnement des groupes d'élus	0,00	0,00	0,00	0,00	0,00	0,00
66	Charges financières	0,00	0,00	39 000,00	0,00	0,00	39 000,00
67	Charges exceptionnelles	29 000,00	0,00	1 000,00	0,00	0,00	30 000,00
68	Dot. aux amortissements et provisions	0,00	0,00	0,00	0,00	0,00	0,00
Restes à réaliser – reports		0,00	0,00	0,00	0,00	0,00	0,00
<b>RECETTES (2)</b>		50 000,00	937 930,00	1 387 200,00	169 500,00	0,00	2 544 630,00
Recettes de l'exercice		50 000,00	937 930,00	1 387 200,00	169 500,00	0,00	2 544 630,00
013	Atténuations de charges	0,00	0,00	0,00	0,00	0,00	0,00
042	Opérat° ordre transfert entre sections	0,00	0,00	0,00	0,00	0,00	0,00
043	Opérat° ordre intérieur de la section	0,00	0,00	0,00	0,00	0,00	0,00
70	Produits des services, du domaine, vente	50 000,00	581 000,00	1 208 250,00	107 500,00	0,00	1 946 750,00
73	Impôts et taxes	0,00	0,00	41 000,00	0,00	0,00	41 000,00
74	Dotations et participations	0,00	328 480,00	129 550,00	0,00	0,00	458 030,00
75	Autres produits de gestion courante	0,00	28 450,00	8 400,00	62 000,00	0,00	98 850,00
76	Produits financiers	0,00	0,00	0,00	0,00	0,00	0,00
77	Produits exceptionnels	0,00	0,00	0,00	0,00	0,00	0,00
78	Reprise sur amortissements et provisions	0,00	0,00	0,00	0,00	0,00	0,00
Restes à réaliser – reports		0,00	0,00	0,00	0,00	0,00	0,00
<b>SOLDE (2)</b>		-938 323,00	-4 829 581,00	-5 252 957,00	-557 865,00	0,00	-11 578 726,00

VILLE DE COLMAR - VILLE DE COLMAR BUDGET PRINCIPAL - BP - 2022

(1)	Libellé	Sous-fonction 31				Sous-fonction 32			
		311 Expression musicale, lyrique et choré.	312 Arts plastiques, activités artistiques	313 Théâtres	314 Cinémas et autres salles de spectacles	321 Bibliothèques et médiathèques	322 Musées	323 Archives	324 Entretien du patrimoine culturel
<b>DEPENSES (2)</b>		<b>3 706 259,00</b>	<b>427 285,00</b>	<b>865 997,00</b>	<b>767 970,00</b>	<b>3 399 072,00</b>	<b>2 954 979,00</b>	<b>275 856,00</b>	<b>10 250,00</b>
Dépenses de l'exercice		3 706 259,00	427 285,00	865 997,00	767 970,00	3 399 072,00	2 954 979,00	275 856,00	10 250,00
011	Charges à caractère général	269 550,00	90 800,00	291 990,00	347 550,00	972 090,00	800 260,00	121 870,00	10 250,00
012	Charges de personnel, frais assimilés	2 155 239,00	336 485,00	574 007,00	420 410,00	2 425 982,00	1 765 719,00	153 986,00	0,00
014	Atténuations de produits	0,00	0,00	0,00	0,00	0,00	0,00	0,00	0,00
022	Dépenses imprévues	0,00	0,00	0,00	0,00	0,00	0,00	0,00	0,00
023	Virement à la section d'investissement	0,00	0,00	0,00	0,00	0,00	0,00	0,00	0,00
042	Opérat° ordre transfert entre sections	0,00	0,00	0,00	0,00	0,00	0,00	0,00	0,00
043	Opérat° ordre intérieur de la section	0,00	0,00	0,00	0,00	0,00	0,00	0,00	0,00
65	Autres charges de gestion courante	1 281 470,00	0,00	0,00	10,00	0,00	350 000,00	0,00	0,00
656	Frais fonctionnement des groupes d'élus	0,00	0,00	0,00	0,00	0,00	0,00	0,00	0,00
66	Charges financières	0,00	0,00	0,00	0,00	0,00	39 000,00	0,00	0,00
67	Charges exceptionnelles	0,00	0,00	0,00	0,00	1 000,00	0,00	0,00	0,00
68	Dot. aux amortissements et provisions	0,00	0,00	0,00	0,00	0,00	0,00	0,00	0,00
Restes à réaliser – reports		0,00	0,00	0,00	0,00	0,00	0,00	0,00	0,00
<b>RECETTES (2)</b>		<b>680 180,00</b>	<b>35 500,00</b>	<b>103 250,00</b>	<b>119 000,00</b>	<b>203 550,00</b>	<b>1 183 650,00</b>	<b>0,00</b>	<b>0,00</b>
Recettes de l'exercice		680 180,00	35 500,00	103 250,00	119 000,00	203 550,00	1 183 650,00	0,00	0,00
013	Atténuations de charges	0,00	0,00	0,00	0,00	0,00	0,00	0,00	0,00
042	Opérat° ordre transfert entre sections	0,00	0,00	0,00	0,00	0,00	0,00	0,00	0,00
043	Opérat° ordre intérieur de la section	0,00	0,00	0,00	0,00	0,00	0,00	0,00	0,00
70	Produits des services, du domaine, vente	450 200,00	35 500,00	94 800,00	500,00	59 600,00	1 148 650,00	0,00	0,00
73	Impôts et taxes	0,00	0,00	0,00	0,00	41 000,00	0,00	0,00	0,00
74	Dotations et participations	229 980,00	0,00	0,00	98 500,00	94 550,00	35 000,00	0,00	0,00
75	Autres produits de gestion courante	0,00	0,00	8 450,00	20 000,00	8 400,00	0,00	0,00	0,00
76	Produits financiers	0,00	0,00	0,00	0,00	0,00	0,00	0,00	0,00
77	Produits exceptionnels	0,00	0,00	0,00	0,00	0,00	0,00	0,00	0,00
78	Reprise sur amortissements et provisions	0,00	0,00	0,00	0,00	0,00	0,00	0,00	0,00
Restes à réaliser – reports		0,00	0,00	0,00	0,00	0,00	0,00	0,00	0,00
<b>SOLDE (2)</b>		<b>-3 026 079,00</b>	<b>-391 785,00</b>	<b>-762 747,00</b>	<b>-648 970,00</b>	<b>-3 195 522,00</b>	<b>-1 771 329,00</b>	<b>-275 856,00</b>	<b>-10 250,00</b>

(1) Pour le croisement par nature, le détail est fait selon le niveau de vote choisi par l'assemblée délibérante (chapitre, article ou article spécialisé).

(2) Le solde correspond à la différence entre les recettes et les dépenses. Les dépenses et les recettes correspondent à la somme des dépenses et des recettes de l'exercice ainsi que des restes à réaliser et des reports (lignes budgétaires 001 et 002). Les lignes reports 001 et 002 apparaissent à la colonne 01-Non ventilables.

<b>IV – ANNEXES</b>	<b>IV</b>
<b>ELEMENTS DU BILAN PRESENTATION CROISEE PAR FONCTION – DETAIL FONCTIONNEMENT</b>	<b>A1.1</b>

**FONCTION 4 – Sport et jeunesse**

(1)	Libellé	40 Services communs	41 Sports	42 Jeunesse	43 Plan de relance (crise sanitaire)	Total
<b>DEPENSES (2)</b>		3 224 526,00	3 156 423,00	0,00	0,00	6 380 949,00
Dépenses de l'exercice		3 224 526,00	3 156 423,00	0,00	0,00	6 380 949,00
011	Charges à caractère général	160 850,00	1 948 600,00	0,00	0,00	2 109 450,00
012	Charges de personnel, frais assimilés	1 722 276,00	1 198 323,00	0,00	0,00	2 920 599,00
014	Atténuations de produits	0,00	0,00	0,00	0,00	0,00
022	Dépenses imprévues	0,00	0,00	0,00	0,00	0,00
023	Virement à la section d'investissement	0,00	0,00	0,00	0,00	0,00
042	Opérat° ordre transfert entre sections	0,00	0,00	0,00	0,00	0,00
043	Opérat° ordre intérieur de la section	0,00	0,00	0,00	0,00	0,00
65	Autres charges de gestion courante	1 331 400,00	9 500,00	0,00	0,00	1 340 900,00
656	Frais fonctionnement des groupes d'élus	0,00	0,00	0,00	0,00	0,00
66	Charges financières	0,00	0,00	0,00	0,00	0,00
67	Charges exceptionnelles	10 000,00	0,00	0,00	0,00	10 000,00
68	Dot. aux amortissements et provisions	0,00	0,00	0,00	0,00	0,00
Restes à réaliser – reports		0,00	0,00	0,00	0,00	0,00
<b>RECETTES (2)</b>		9 400,00	784 500,00	0,00	0,00	793 900,00
Recettes de l'exercice		9 400,00	784 500,00	0,00	0,00	793 900,00
013	Atténuations de charges	0,00	0,00	0,00	0,00	0,00
042	Opérat° ordre transfert entre sections	0,00	0,00	0,00	0,00	0,00
043	Opérat° ordre intérieur de la section	0,00	0,00	0,00	0,00	0,00
70	Produits des services, du domaine, vente	3 400,00	588 900,00	0,00	0,00	592 300,00
73	Impôts et taxes	0,00	0,00	0,00	0,00	0,00
74	Dotations et participations	0,00	0,00	0,00	0,00	0,00
75	Autres produits de gestion courante	6 000,00	172 600,00	0,00	0,00	178 600,00
76	Produits financiers	0,00	0,00	0,00	0,00	0,00
77	Produits exceptionnels	0,00	23 000,00	0,00	0,00	23 000,00
78	Reprise sur amortissements et provisions	0,00	0,00	0,00	0,00	0,00
Restes à réaliser – reports		0,00	0,00	0,00	0,00	0,00
<b>SOLDE (2)</b>		-3 215 126,00	-2 371 923,00	0,00	0,00	-5 587 049,00

VILLE DE COLMAR - VILLE DE COLMAR BUDGET PRINCIPAL - BP - 2022

(1)	Libellé	Sous-fonction 41					Sous-fonction 42		
		411 Salles de sport, gymnases	412 Stades	413 Piscines	414 Autres équipements sportifs ou de loisir	415 Manifestations sportives	421 Centres de loisirs	422 Autres activités pour les jeunes	423 Colonies de vacances
<b>DEPENSES (2)</b>		392 400,00	422 700,00	2 171 723,00	169 600,00	0,00	0,00	0,00	0,00
Dépenses de l'exercice		392 400,00	422 700,00	2 171 723,00	169 600,00	0,00	0,00	0,00	0,00
011	Charges à caractère général	392 400,00	422 700,00	973 400,00	160 100,00	0,00	0,00	0,00	0,00
012	Charges de personnel, frais assimilés	0,00	0,00	1 198 323,00	0,00	0,00	0,00	0,00	0,00
014	Atténuations de produits	0,00	0,00	0,00	0,00	0,00	0,00	0,00	0,00
022	Dépenses imprévues	0,00	0,00	0,00	0,00	0,00	0,00	0,00	0,00
023	Virement à la section d'investissement	0,00	0,00	0,00	0,00	0,00	0,00	0,00	0,00
042	Opérat° ordre transfert entre sections	0,00	0,00	0,00	0,00	0,00	0,00	0,00	0,00
043	Opérat° ordre intérieur de la section	0,00	0,00	0,00	0,00	0,00	0,00	0,00	0,00
65	Autres charges de gestion courante	0,00	0,00	0,00	9 500,00	0,00	0,00	0,00	0,00
656	Frais fonctionnement des groupes d'élus	0,00	0,00	0,00	0,00	0,00	0,00	0,00	0,00
66	Charges financières	0,00	0,00	0,00	0,00	0,00	0,00	0,00	0,00
67	Charges exceptionnelles	0,00	0,00	0,00	0,00	0,00	0,00	0,00	0,00
68	Dot. aux amortissements et provisions	0,00	0,00	0,00	0,00	0,00	0,00	0,00	0,00
Restes à réaliser – reports		0,00	0,00	0,00	0,00	0,00	0,00	0,00	0,00
<b>RECETTES (2)</b>		97 500,00	102 200,00	551 700,00	33 100,00	0,00	0,00	0,00	0,00
Recettes de l'exercice		97 500,00	102 200,00	551 700,00	33 100,00	0,00	0,00	0,00	0,00
013	Atténuations de charges	0,00	0,00	0,00	0,00	0,00	0,00	0,00	0,00
042	Opérat° ordre transfert entre sections	0,00	0,00	0,00	0,00	0,00	0,00	0,00	0,00
043	Opérat° ordre intérieur de la section	0,00	0,00	0,00	0,00	0,00	0,00	0,00	0,00
70	Produits des services, du domaine, vente	2 500,00	68 200,00	489 200,00	29 000,00	0,00	0,00	0,00	0,00
73	Impôts et taxes	0,00	0,00	0,00	0,00	0,00	0,00	0,00	0,00
74	Dotations et participations	0,00	0,00	0,00	0,00	0,00	0,00	0,00	0,00
75	Autres produits de gestion courante	72 000,00	34 000,00	62 500,00	4 100,00	0,00	0,00	0,00	0,00
76	Produits financiers	0,00	0,00	0,00	0,00	0,00	0,00	0,00	0,00
77	Produits exceptionnels	23 000,00	0,00	0,00	0,00	0,00	0,00	0,00	0,00
78	Reprise sur amortissements et provisions	0,00	0,00	0,00	0,00	0,00	0,00	0,00	0,00
Restes à réaliser – reports		0,00	0,00	0,00	0,00	0,00	0,00	0,00	0,00
<b>SOLDE (2)</b>		-294 900,00	-320 500,00	-1 620 023,00	-136 500,00	0,00	0,00	0,00	0,00

(1) Pour le croisement par nature, le détail est fait selon le niveau de vote choisi par l'assemblée délibérante (chapitre, article ou article spécialisé).

(2) Le solde correspond à la différence entre les recettes et les dépenses. Les dépenses et les recettes correspondent à la somme des dépenses et des recettes de l'exercice ainsi que des restes à réaliser et des reports (lignes budgétaires 001 et 002). Les lignes reports 001 et 002 apparaissent à la colonne 01-Non ventilables.

<b>IV – ANNEXES</b>	<b>IV</b>
<b>ELEMENTS DU BILAN PRESENTATION CROISEE PAR FONCTION – DETAIL FONCTIONNEMENT</b>	<b>A1.1</b>

**FONCTION 5 – Interventions sociales et santé**

(1)	Libellé	51 Santé	52 Interventions sociales	53 Plan de relance (crise sanitaire)	Total
<b>DEPENSES (2)</b>		83 700,00	4 561 711,00	0,00	4 645 411,00
Dépenses de l'exercice		83 700,00	4 561 711,00	0,00	4 645 411,00
011	Charges à caractère général	83 700,00	596 430,00	0,00	680 130,00
012	Charges de personnel, frais assimilés	0,00	1 859 781,00	0,00	1 859 781,00
014	Atténuations de produits	0,00	0,00	0,00	0,00
022	Dépenses imprévues	0,00	0,00	0,00	0,00
023	Virement à la section d'investissement	0,00	0,00	0,00	0,00
042	Opérat° ordre transfert entre sections	0,00	0,00	0,00	0,00
043	Opérat° ordre intérieur de la section	0,00	0,00	0,00	0,00
65	Autres charges de gestion courante	0,00	2 105 000,00	0,00	2 105 000,00
656	Frais fonctionnement des groupes d'élus	0,00	0,00	0,00	0,00
66	Charges financières	0,00	0,00	0,00	0,00
67	Charges exceptionnelles	0,00	500,00	0,00	500,00
68	Dot. aux amortissements et provisions	0,00	0,00	0,00	0,00
Restes à réaliser – reports		0,00	0,00	0,00	0,00
<b>RECETTES (2)</b>		0,00	1 229 970,00	0,00	1 229 970,00
Recettes de l'exercice		0,00	1 229 970,00	0,00	1 229 970,00
013	Atténuations de charges	0,00	0,00	0,00	0,00
042	Opérat° ordre transfert entre sections	0,00	0,00	0,00	0,00
043	Opérat° ordre intérieur de la section	0,00	0,00	0,00	0,00
70	Produits des services, du domaine, vente	0,00	898 350,00	0,00	898 350,00
73	Impôts et taxes	0,00	0,00	0,00	0,00
74	Dotations et participations	0,00	288 900,00	0,00	288 900,00
75	Autres produits de gestion courante	0,00	42 720,00	0,00	42 720,00
76	Produits financiers	0,00	0,00	0,00	0,00
77	Produits exceptionnels	0,00	0,00	0,00	0,00
78	Reprise sur amortissements et provisions	0,00	0,00	0,00	0,00
Restes à réaliser – reports		0,00	0,00	0,00	0,00
<b>SOLDE (2)</b>		-83 700,00	-3 331 741,00	0,00	-3 415 441,00

VILLE DE COLMAR - VILLE DE COLMAR BUDGET PRINCIPAL - BP - 2022

(1)	Libellé	Sous-fonction 51			Sous-fonction 52				
		510 Services communs	511 Dispensaires, autres établist sanitaires	512 Actions de prévention sanitaire	520 Services communs	521 Services à caractère social handicapés	522 Act° pour l'enfance et l'adolescence	523 Act° pour personnes en difficulté	524 Autres services
<b>DEPENSES (2)</b>		83 700,00	0,00	0,00	1 751 040,00	4 170,00	2 185 808,00	577 378,00	43 315,00
Dépenses de l'exercice		83 700,00	0,00	0,00	1 751 040,00	4 170,00	2 185 808,00	577 378,00	43 315,00
011	Charges à caractère général	83 700,00	0,00	0,00	71 120,00	4 170,00	424 630,00	77 800,00	18 710,00
012	Charges de personnel, frais assimilés	0,00	0,00	0,00	149 920,00	0,00	1 185 678,00	499 578,00	24 605,00
014	Atténuations de produits	0,00	0,00	0,00	0,00	0,00	0,00	0,00	0,00
022	Dépenses imprévues	0,00	0,00	0,00	0,00	0,00	0,00	0,00	0,00
023	Virement à la section d'investissement	0,00	0,00	0,00	0,00	0,00	0,00	0,00	0,00
042	Opérat° ordre transfert entre sections	0,00	0,00	0,00	0,00	0,00	0,00	0,00	0,00
043	Opérat° ordre intérieur de la section	0,00	0,00	0,00	0,00	0,00	0,00	0,00	0,00
65	Autres charges de gestion courante	0,00	0,00	0,00	1 530 000,00	0,00	575 000,00	0,00	0,00
656	Frais fonctionnement des groupes d'élus	0,00	0,00	0,00	0,00	0,00	0,00	0,00	0,00
66	Charges financières	0,00	0,00	0,00	0,00	0,00	0,00	0,00	0,00
67	Charges exceptionnelles	0,00	0,00	0,00	0,00	0,00	500,00	0,00	0,00
68	Dot. aux amortissements et provisions	0,00	0,00	0,00	0,00	0,00	0,00	0,00	0,00
Restes à réaliser – reports		0,00	0,00	0,00	0,00	0,00	0,00	0,00	0,00
<b>RECETTES (2)</b>		0,00	0,00	0,00	858 450,00	26 400,00	316 200,00	18 920,00	10 000,00
Recettes de l'exercice		0,00	0,00	0,00	858 450,00	26 400,00	316 200,00	18 920,00	10 000,00
013	Atténuations de charges	0,00	0,00	0,00	0,00	0,00	0,00	0,00	0,00
042	Opérat° ordre transfert entre sections	0,00	0,00	0,00	0,00	0,00	0,00	0,00	0,00
043	Opérat° ordre intérieur de la section	0,00	0,00	0,00	0,00	0,00	0,00	0,00	0,00
70	Produits des services, du domaine, vente	0,00	0,00	0,00	851 450,00	0,00	30 900,00	6 000,00	10 000,00
73	Impôts et taxes	0,00	0,00	0,00	0,00	0,00	0,00	0,00	0,00
74	Dotations et participations	0,00	0,00	0,00	7 000,00	0,00	281 900,00	0,00	0,00
75	Autres produits de gestion courante	0,00	0,00	0,00	0,00	26 400,00	3 400,00	12 920,00	0,00
76	Produits financiers	0,00	0,00	0,00	0,00	0,00	0,00	0,00	0,00
77	Produits exceptionnels	0,00	0,00	0,00	0,00	0,00	0,00	0,00	0,00
78	Reprise sur amortissements et provisions	0,00	0,00	0,00	0,00	0,00	0,00	0,00	0,00
Restes à réaliser – reports		0,00	0,00	0,00	0,00	0,00	0,00	0,00	0,00
<b>SOLDE (2)</b>		-83 700,00	0,00	0,00	-892 590,00	22 230,00	-1 869 608,00	-558 458,00	-33 315,00

(1) Pour le croisement par nature, le détail est fait selon le niveau de vote choisi par l'assemblée délibérante (chapitre, article ou article spécialisé).

(2) Le solde correspond à la différence entre les recettes et les dépenses. Les dépenses et les recettes correspondent à la somme des dépenses et des recettes de l'exercice ainsi que des restes à réaliser et des reports (lignes budgétaires 001 et 002). Les lignes reports 001 et 002 apparaissent à la colonne 01-Non ventilables.



<b>IV – ANNEXES</b>	<b>IV</b>
<b>ELEMENTS DU BILAN PRESENTATION CROISEE PAR FONCTION – DETAIL FONCTIONNEMENT</b>	<b>A1.1</b>

**FONCTION 6 – Famille**

(1)	Libellé	60 Services communs	61 Services en faveur des personnes âgées	62 Actions en faveur de la maternité	63 Aides à la famille	64 Crèches et garderies	65 Plan de relance (crise sanitaire)	Total
	<b>DEPENSES (2)</b>	0,00	134 904,00	0,00	0,00	5 561 447,00	0,00	5 696 351,00
	Dépenses de l'exercice	0,00	134 904,00	0,00	0,00	5 561 447,00	0,00	5 696 351,00
011	Charges à caractère général	0,00	27 000,00	0,00	0,00	657 480,00	0,00	684 480,00
012	Charges de personnel, frais assimilés	0,00	97 904,00	0,00	0,00	4 152 137,00	0,00	4 250 041,00
014	Atténuations de produits	0,00	0,00	0,00	0,00	0,00	0,00	0,00
022	Dépenses imprévues	0,00	0,00	0,00	0,00	0,00	0,00	0,00
023	Virement à la section d'investissement	0,00	0,00	0,00	0,00	0,00	0,00	0,00
042	Opérat° ordre transfert entre sections	0,00	0,00	0,00	0,00	0,00	0,00	0,00
043	Opérat° ordre intérieur de la section	0,00	0,00	0,00	0,00	0,00	0,00	0,00
65	Autres charges de gestion courante	0,00	10 000,00	0,00	0,00	751 830,00	0,00	761 830,00
656	Frais fonctionnement des groupes d'élus	0,00	0,00	0,00	0,00	0,00	0,00	0,00
66	Charges financières	0,00	0,00	0,00	0,00	0,00	0,00	0,00
67	Charges exceptionnelles	0,00	0,00	0,00	0,00	0,00	0,00	0,00
68	Dot. aux amortissements et provisions	0,00	0,00	0,00	0,00	0,00	0,00	0,00
	Restes à réaliser – reports	0,00	0,00	0,00	0,00	0,00	0,00	0,00
	<b>RECETTES (2)</b>	0,00	0,00	0,00	0,00	2 795 311,00	0,00	2 795 311,00
	Recettes de l'exercice	0,00	0,00	0,00	0,00	2 795 311,00	0,00	2 795 311,00
013	Atténuations de charges	0,00	0,00	0,00	0,00	0,00	0,00	0,00
042	Opérat° ordre transfert entre sections	0,00	0,00	0,00	0,00	0,00	0,00	0,00
043	Opérat° ordre intérieur de la section	0,00	0,00	0,00	0,00	0,00	0,00	0,00
70	Produits des services, du domaine, vente	0,00	0,00	0,00	0,00	664 800,00	0,00	664 800,00
73	Impôts et taxes	0,00	0,00	0,00	0,00	0,00	0,00	0,00
74	Dotations et participations	0,00	0,00	0,00	0,00	2 130 511,00	0,00	2 130 511,00
75	Autres produits de gestion courante	0,00	0,00	0,00	0,00	0,00	0,00	0,00
76	Produits financiers	0,00	0,00	0,00	0,00	0,00	0,00	0,00
77	Produits exceptionnels	0,00	0,00	0,00	0,00	0,00	0,00	0,00
78	Reprise sur amortissements et provisions	0,00	0,00	0,00	0,00	0,00	0,00	0,00
	Restes à réaliser – reports	0,00	0,00	0,00	0,00	0,00	0,00	0,00
	<b>SOLDE (2)</b>	0,00	-134 904,00	0,00	0,00	-2 766 136,00	0,00	-2 901 040,00

(1) Pour le croisement par nature, le détail est fait selon le niveau de vote choisi par l'assemblée délibérante (chapitre, article ou article spécialisé).

**VILLE DE COLMAR - VILLE DE COLMAR BUDGET PRINCIPAL - BP - 2022**

(2) Le solde correspond à la différence entre les recettes et les dépenses. Les dépenses et les recettes correspondent à la somme des dépenses et des recettes de l'exercice ainsi que des restes à réaliser et des reports (lignes budgétaires 001 et 002). Les lignes reports 001 et 002 apparaissent à la colonne 01-Non ventilables.

<b>IV – ANNEXES</b>	<b>IV</b>
<b>ELEMENTS DU BILAN PRESENTATION CROISEE PAR FONCTION – DETAIL FONCTIONNEMENT</b>	<b>A1.1</b>

**FONCTION 7 – Logement**

(1)	Libellé	70 Services communs	71 Parc privé de la ville	72 Aide au secteur locatif	73 Aides à l'accession à la propriété	74 Plan de relance (crise sanitaire)	Total
<b>DEPENSES (2)</b>		0,00	66 000,00	0,00	0,00	0,00	66 000,00
Dépenses de l'exercice		0,00	66 000,00	0,00	0,00	0,00	66 000,00
011	Charges à caractère général	0,00	66 000,00	0,00	0,00	0,00	66 000,00
012	Charges de personnel, frais assimilés	0,00	0,00	0,00	0,00	0,00	0,00
014	Atténuations de produits	0,00	0,00	0,00	0,00	0,00	0,00
022	Dépenses imprévues	0,00	0,00	0,00	0,00	0,00	0,00
023	Virement à la section d'investissement	0,00	0,00	0,00	0,00	0,00	0,00
042	Opérat° ordre transfert entre sections	0,00	0,00	0,00	0,00	0,00	0,00
043	Opérat° ordre intérieur de la section	0,00	0,00	0,00	0,00	0,00	0,00
65	Autres charges de gestion courante	0,00	0,00	0,00	0,00	0,00	0,00
656	Frais fonctionnement des groupes d'élus	0,00	0,00	0,00	0,00	0,00	0,00
66	Charges financières	0,00	0,00	0,00	0,00	0,00	0,00
67	Charges exceptionnelles	0,00	0,00	0,00	0,00	0,00	0,00
68	Dot. aux amortissements et provisions	0,00	0,00	0,00	0,00	0,00	0,00
Restes à réaliser – reports		0,00	0,00	0,00	0,00	0,00	0,00
<b>RECETTES (2)</b>		0,00	127 170,00	0,00	0,00	0,00	127 170,00
Recettes de l'exercice		0,00	127 170,00	0,00	0,00	0,00	127 170,00
013	Atténuations de charges	0,00	0,00	0,00	0,00	0,00	0,00
042	Opérat° ordre transfert entre sections	0,00	0,00	0,00	0,00	0,00	0,00
043	Opérat° ordre intérieur de la section	0,00	0,00	0,00	0,00	0,00	0,00
70	Produits des services, du domaine, vente	0,00	24 400,00	0,00	0,00	0,00	24 400,00
73	Impôts et taxes	0,00	0,00	0,00	0,00	0,00	0,00
74	Dotations et participations	0,00	0,00	0,00	0,00	0,00	0,00
75	Autres produits de gestion courante	0,00	102 770,00	0,00	0,00	0,00	102 770,00
76	Produits financiers	0,00	0,00	0,00	0,00	0,00	0,00
77	Produits exceptionnels	0,00	0,00	0,00	0,00	0,00	0,00
78	Reprise sur amortissements et provisions	0,00	0,00	0,00	0,00	0,00	0,00
Restes à réaliser – reports		0,00	0,00	0,00	0,00	0,00	0,00
<b>SOLDE (2)</b>		0,00	61 170,00	0,00	0,00	0,00	61 170,00

(1) Pour le croisement par nature, le détail est fait selon le niveau de vote choisi par l'assemblée délibérante (chapitre, article ou article spécialisé).

(2) Le solde correspond à la différence entre les recettes et les dépenses. Les dépenses et les recettes correspondent à la somme des dépenses et des recettes de l'exercice ainsi que des restes à réaliser et des reports (lignes budgétaires 001 et 002). Les lignes reports 001 et 002 apparaissent à la colonne 01-Non ventilables.

<b>IV – ANNEXES</b>	<b>IV</b>
<b>ELEMENTS DU BILAN PRESENTATION CROISEE PAR FONCTION – DETAIL FONCTIONNEMENT</b>	<b>A1.1</b>

**FONCTION 8 – Aménagement et services urbains, environnement**

(1)	Libellé	81 Services urbains	82 Aménagement urbain	83 Environnement	84 Plan de relance (crise sanitaire)	Total
<b>DEPENSES (2)</b>		5 042 814,00	8 516 853,00	0,00	0,00	13 559 667,00
Dépenses de l'exercice		5 042 814,00	8 516 853,00	0,00	0,00	13 559 667,00
011	Charges à caractère général	2 230 750,00	3 170 240,00	0,00	0,00	5 400 990,00
012	Charges de personnel, frais assimilés	2 810 964,00	5 299 013,00	0,00	0,00	8 109 977,00
014	Atténuations de produits	0,00	0,00	0,00	0,00	0,00
022	Dépenses imprévues	0,00	0,00	0,00	0,00	0,00
023	Virement à la section d'investissement	0,00	0,00	0,00	0,00	0,00
042	Opérat° ordre transfert entre sections	0,00	0,00	0,00	0,00	0,00
043	Opérat° ordre intérieur de la section	0,00	0,00	0,00	0,00	0,00
65	Autres charges de gestion courante	1 100,00	3 500,00	0,00	0,00	4 600,00
656	Frais fonctionnement des groupes d'élus	0,00	0,00	0,00	0,00	0,00
66	Charges financières	0,00	31 400,00	0,00	0,00	31 400,00
67	Charges exceptionnelles	0,00	12 700,00	0,00	0,00	12 700,00
68	Dot. aux amortissements et provisions	0,00	0,00	0,00	0,00	0,00
Restes à réaliser – reports		0,00	0,00	0,00	0,00	0,00
<b>RECETTES (2)</b>		14 400,00	6 177 989,00	95 000,00	0,00	6 287 389,00
Recettes de l'exercice		14 400,00	6 177 989,00	95 000,00	0,00	6 287 389,00
013	Atténuations de charges	0,00	0,00	0,00	0,00	0,00
042	Opérat° ordre transfert entre sections	0,00	0,00	0,00	0,00	0,00
043	Opérat° ordre intérieur de la section	0,00	0,00	0,00	0,00	0,00
70	Produits des services, du domaine, vente	14 400,00	5 414 000,00	0,00	0,00	5 428 400,00
73	Impôts et taxes	0,00	670 000,00	95 000,00	0,00	765 000,00
74	Dotations et participations	0,00	37 389,00	0,00	0,00	37 389,00
75	Autres produits de gestion courante	0,00	56 000,00	0,00	0,00	56 000,00
76	Produits financiers	0,00	0,00	0,00	0,00	0,00
77	Produits exceptionnels	0,00	600,00	0,00	0,00	600,00
78	Reprise sur amortissements et provisions	0,00	0,00	0,00	0,00	0,00
Restes à réaliser – reports		0,00	0,00	0,00	0,00	0,00
<b>SOLDE (2)</b>		-5 028 414,00	-2 338 864,00	95 000,00	0,00	-7 272 278,00

(1)	Libellé	Sous-fonction 81						
		810 Services communs	811 Eau et assainissement	812 Collecte et traitement ordures ménagères	813 Propreté urbaine	814 Eclairage public	815 Transports urbains	816 Autres réseaux et services divers
<b>DEPENSES (2)</b>		0,00	0,00	0,00	3 376 464,00	1 532 000,00	0,00	134 350,00

VILLE DE COLMAR - VILLE DE COLMAR BUDGET PRINCIPAL - BP - 2022

(1)	Libellé	Sous-fonction 81						
		810 Services communs	811 Eau et assainissement	812 Collecte et traitement ordures ménagères	813 Propreté urbaine	814 Eclairage public	815 Transports urbains	816 Autres réseaux et services divers
	Dépenses de l'exercice	0,00	0,00	0,00	3 376 464,00	1 532 000,00	0,00	134 350,00
011	Charges à caractère général	0,00	0,00	0,00	564 400,00	1 532 000,00	0,00	134 350,00
012	Charges de personnel, frais assimilés	0,00	0,00	0,00	2 810 964,00	0,00	0,00	0,00
014	Atténuations de produits	0,00	0,00	0,00	0,00	0,00	0,00	0,00
022	Dépenses imprévues	0,00	0,00	0,00	0,00	0,00	0,00	0,00
023	Virement à la section d'investissement	0,00	0,00	0,00	0,00	0,00	0,00	0,00
042	Opérat° ordre transfert entre sections	0,00	0,00	0,00	0,00	0,00	0,00	0,00
043	Opérat° ordre intérieur de la section	0,00	0,00	0,00	0,00	0,00	0,00	0,00
65	Autres charges de gestion courante	0,00	0,00	0,00	1 100,00	0,00	0,00	0,00
656	Frais fonctionnement des groupes d'élus	0,00	0,00	0,00	0,00	0,00	0,00	0,00
66	Charges financières	0,00	0,00	0,00	0,00	0,00	0,00	0,00
67	Charges exceptionnelles	0,00	0,00	0,00	0,00	0,00	0,00	0,00
68	Dot. aux amortissements et provisions	0,00	0,00	0,00	0,00	0,00	0,00	0,00
	Restes à réaliser – reports	0,00	0,00	0,00	0,00	0,00	0,00	0,00
	<b>RECETTES (2)</b>	<b>0,00</b>	<b>0,00</b>	<b>0,00</b>	<b>11 400,00</b>	<b>0,00</b>	<b>0,00</b>	<b>3 000,00</b>
	Recettes de l'exercice	0,00	0,00	0,00	11 400,00	0,00	0,00	3 000,00
013	Atténuations de charges	0,00	0,00	0,00	0,00	0,00	0,00	0,00
042	Opérat° ordre transfert entre sections	0,00	0,00	0,00	0,00	0,00	0,00	0,00
043	Opérat° ordre intérieur de la section	0,00	0,00	0,00	0,00	0,00	0,00	0,00
70	Produits des services, du domaine, vente	0,00	0,00	0,00	11 400,00	0,00	0,00	3 000,00
73	Impôts et taxes	0,00	0,00	0,00	0,00	0,00	0,00	0,00
74	Dotations et participations	0,00	0,00	0,00	0,00	0,00	0,00	0,00
75	Autres produits de gestion courante	0,00	0,00	0,00	0,00	0,00	0,00	0,00
76	Produits financiers	0,00	0,00	0,00	0,00	0,00	0,00	0,00
77	Produits exceptionnels	0,00	0,00	0,00	0,00	0,00	0,00	0,00
78	Reprise sur amortissements et provisions	0,00	0,00	0,00	0,00	0,00	0,00	0,00
	Restes à réaliser – reports	0,00	0,00	0,00	0,00	0,00	0,00	0,00
	<b>SOLDE (2)</b>	<b>0,00</b>	<b>0,00</b>	<b>0,00</b>	<b>-3 365 064,00</b>	<b>-1 532 000,00</b>	<b>0,00</b>	<b>-131 350,00</b>

VILLE DE COLMAR - VILLE DE COLMAR BUDGET PRINCIPAL - BP - 2022

(1)	Libellé	Sous-fonction 82					Sous fonction 83			
		820 Services communs	821 Equipements de voirie	822 Voirie communale et routes	823 Espaces verts urbains	824 Autres opérations d'aménagement urbain	830 Services communs	831 Aménagement des eaux	832 Act° spécif. lutte contre la pollution	833 Préservation du milieu naturel
	<b>DEPENSES (2)</b>	861 756,00	448 400,00	1 771 219,00	2 883 855,00	2 551 623,00	0,00	0,00	0,00	0,00
	Dépenses de l'exercice	861 756,00	448 400,00	1 771 219,00	2 883 855,00	2 551 623,00	0,00	0,00	0,00	0,00
011	Charges à caractère général	7 720,00	391 000,00	280 700,00	983 870,00	1 506 950,00	0,00	0,00	0,00	0,00
012	Charges de personnel, frais assimilés	849 036,00	49 000,00	1 467 519,00	1 892 285,00	1 041 173,00	0,00	0,00	0,00	0,00
014	Atténuations de produits	0,00	0,00	0,00	0,00	0,00	0,00	0,00	0,00	0,00
022	Dépenses imprévues	0,00	0,00	0,00	0,00	0,00	0,00	0,00	0,00	0,00
023	Virement à la section d'investissement	0,00	0,00	0,00	0,00	0,00	0,00	0,00	0,00	0,00
042	Opérat° ordre transfert entre sections	0,00	0,00	0,00	0,00	0,00	0,00	0,00	0,00	0,00
043	Opérat° ordre intérieur de la section	0,00	0,00	0,00	0,00	0,00	0,00	0,00	0,00	0,00
65	Autres charges de gestion courante	0,00	0,00	0,00	0,00	3 500,00	0,00	0,00	0,00	0,00
656	Frais fonctionnement des groupes d'élus	0,00	0,00	0,00	0,00	0,00	0,00	0,00	0,00	0,00
66	Charges financières	0,00	8 400,00	23 000,00	0,00	0,00	0,00	0,00	0,00	0,00
67	Charges exceptionnelles	5 000,00	0,00	0,00	7 700,00	0,00	0,00	0,00	0,00	0,00
68	Dot. aux amortissements et provisions	0,00	0,00	0,00	0,00	0,00	0,00	0,00	0,00	0,00
	Restes à réaliser – reports	0,00	0,00	0,00	0,00	0,00	0,00	0,00	0,00	0,00
	<b>RECETTES (2)</b>	758 000,00	2 000,00	62 389,00	14 600,00	5 341 000,00	95 000,00	0,00	0,00	0,00
	Recettes de l'exercice	758 000,00	2 000,00	62 389,00	14 600,00	5 341 000,00	95 000,00	0,00	0,00	0,00
013	Atténuations de charges	0,00	0,00	0,00	0,00	0,00	0,00	0,00	0,00	0,00
042	Opérat° ordre transfert entre sections	0,00	0,00	0,00	0,00	0,00	0,00	0,00	0,00	0,00
043	Opérat° ordre intérieur de la section	0,00	0,00	0,00	0,00	0,00	0,00	0,00	0,00	0,00
70	Produits des services, du domaine, vente	100 000,00	2 000,00	25 000,00	14 000,00	5 273 000,00	0,00	0,00	0,00	0,00
73	Impôts et taxes	620 000,00	0,00	0,00	0,00	50 000,00	95 000,00	0,00	0,00	0,00
74	Dotations et participations	0,00	0,00	37 389,00	0,00	0,00	0,00	0,00	0,00	0,00
75	Autres produits de gestion courante	38 000,00	0,00	0,00	0,00	18 000,00	0,00	0,00	0,00	0,00
76	Produits financiers	0,00	0,00	0,00	0,00	0,00	0,00	0,00	0,00	0,00
77	Produits exceptionnels	0,00	0,00	0,00	600,00	0,00	0,00	0,00	0,00	0,00
78	Reprise sur amortissements et provisions	0,00	0,00	0,00	0,00	0,00	0,00	0,00	0,00	0,00
	Restes à réaliser – reports	0,00	0,00	0,00	0,00	0,00	0,00	0,00	0,00	0,00
	<b>SOLDE (2)</b>	-103 756,00	-446 400,00	-1 708 830,00	-2 869 255,00	2 789 377,00	95 000,00	0,00	0,00	0,00

(1) Pour le croisement par nature, le détail est fait selon le niveau de vote choisi par l'assemblée délibérante (chapitre, article ou article spécialisé).

(2) Le solde correspond à la différence entre les recettes et les dépenses. Les dépenses et les recettes correspondent à la somme des dépenses et des recettes de l'exercice ainsi que des restes à réaliser et des reports (lignes budgétaires 001 et 002). Les lignes reports 001 et 002 apparaissent à la colonne 01-Non ventilables.

<b>IV – ANNEXES</b>	<b>IV</b>
<b>ELEMENTS DU BILAN PRESENTATION CROISEE PAR FONCTION – DETAIL FONCTIONNEMENT</b>	<b>A1.1</b>

**FONCTION 9 – Action économique**

(1)	Libellé	90 Interventions économiques	91 Foire et marchés	92 Aides à l'agriculture et aux industries	93 Aides à l'énergie, indus. manufact., BTP	94 Aides commerce et services marchands	95 Aides au tourisme	96 Aides aux services publics	97 Plan de relance (crise sanitaire)	Total
<b>DEPENSES (2)</b>		<b>675 410,00</b>	<b>167 000,00</b>	<b>356 261,00</b>	<b>0,00</b>	<b>23 200,00</b>	<b>649 055,00</b>	<b>0,00</b>	<b>0,00</b>	<b>1 870 926,00</b>
Dépenses de l'exercice		675 410,00	167 000,00	356 261,00	0,00	23 200,00	649 055,00	0,00	0,00	1 870 926,00
011	Charges à caractère général	44 550,00	104 400,00	200 850,00	0,00	18 200,00	243 380,00	0,00	0,00	611 380,00
012	Charges de personnel, frais assimilés	630 860,00	0,00	40 961,00	0,00	0,00	262 175,00	0,00	0,00	933 996,00
014	Atténuations de produits	0,00	0,00	0,00	0,00	0,00	105 000,00	0,00	0,00	105 000,00
022	Dépenses imprévues	0,00	0,00	0,00	0,00	0,00	0,00	0,00	0,00	0,00
023	Virement à la section d'investissement	0,00	0,00	0,00	0,00	0,00	0,00	0,00	0,00	0,00
042	Opérat° ordre transfert entre sections	0,00	0,00	0,00	0,00	0,00	0,00	0,00	0,00	0,00
043	Opérat° ordre intérieur de la section	0,00	0,00	0,00	0,00	0,00	0,00	0,00	0,00	0,00
65	Autres charges de gestion courante	0,00	32 800,00	114 450,00	0,00	5 000,00	31 500,00	0,00	0,00	183 750,00
656	Frais fonctionnement des groupes d'élus	0,00	0,00	0,00	0,00	0,00	0,00	0,00	0,00	0,00
66	Charges financières	0,00	6 500,00	0,00	0,00	0,00	0,00	0,00	0,00	6 500,00
67	Charges exceptionnelles	0,00	23 300,00	0,00	0,00	0,00	7 000,00	0,00	0,00	30 300,00
68	Dot. aux amortissements et provisions	0,00	0,00	0,00	0,00	0,00	0,00	0,00	0,00	0,00
Restes à réaliser – reports		0,00	0,00	0,00	0,00	0,00	0,00	0,00	0,00	0,00
<b>RECETTES (2)</b>		<b>1 279 110,00</b>	<b>830 000,00</b>	<b>505 000,00</b>	<b>1 000,00</b>	<b>21 000,00</b>	<b>1 126 600,00</b>	<b>0,00</b>	<b>0,00</b>	<b>3 762 710,00</b>
Recettes de l'exercice		1 279 110,00	830 000,00	505 000,00	1 000,00	21 000,00	1 126 600,00	0,00	0,00	3 762 710,00
013	Atténuations de charges	0,00	0,00	0,00	0,00	0,00	0,00	0,00	0,00	0,00
042	Opérat° ordre transfert entre sections	0,00	0,00	0,00	0,00	0,00	0,00	0,00	0,00	0,00
043	Opérat° ordre intérieur de la section	0,00	0,00	0,00	0,00	0,00	0,00	0,00	0,00	0,00
70	Produits des services, du domaine, vente	1 122 700,00	0,00	430 000,00	0,00	0,00	141 600,00	0,00	0,00	1 694 300,00
73	Impôts et taxes	0,00	630 000,00	0,00	0,00	0,00	950 000,00	0,00	0,00	1 580 000,00
74	Dotations et participations	0,00	0,00	0,00	0,00	3 000,00	35 000,00	0,00	0,00	38 000,00

VILLE DE COLMAR - VILLE DE COLMAR BUDGET PRINCIPAL - BP - 2022

(1)	Libellé	90 Interventions économiques	91 Foires et marchés	92 Aides à l'agriculture et aux industries	93 Aides à l'énergie, indus. manufact., BTP	94 Aides commerce et services marchands	95 Aides au tourisme	96 Aides aux services publics	97 Plan de relance (crise sanitaire)	Total
75	Autres produits de gestion courante	156 410,00	200 000,00	75 000,00	1 000,00	18 000,00	0,00	0,00	0,00	450 410,00
76	Produits financiers	0,00	0,00	0,00	0,00	0,00	0,00	0,00	0,00	0,00
77	Produits exceptionnels	0,00	0,00	0,00	0,00	0,00	0,00	0,00	0,00	0,00
78	Reprise sur amortissements et provisions	0,00	0,00	0,00	0,00	0,00	0,00	0,00	0,00	0,00
<b>Restes à réaliser – reports</b>		<b>0,00</b>	<b>0,00</b>	<b>0,00</b>	<b>0,00</b>	<b>0,00</b>	<b>0,00</b>	<b>0,00</b>	<b>0,00</b>	<b>0,00</b>
<b>SOLDE (2)</b>		<b>603 700,00</b>	<b>663 000,00</b>	<b>148 739,00</b>	<b>1 000,00</b>	<b>-2 200,00</b>	<b>477 545,00</b>	<b>0,00</b>	<b>0,00</b>	<b>1 891 784,00</b>

(1) Pour le croisement par nature, le détail est fait selon le niveau de vote choisi par l'assemblée délibérante (chapitre, article ou article spécialisé).

(2) Le solde correspond à la différence entre les recettes et les dépenses. Les dépenses et les recettes correspondent à la somme des dépenses et des recettes de l'exercice ainsi que des restes à réaliser et des reports (lignes budgétaires 001 et 002). Les lignes reports 001 et 002 apparaissent à la colonne 01-Non ventilables.



<b>IV – ANNEXES</b>	<b>IV</b>
<b>ELEMENTS DU BILAN PRESENTATION CROISEE PAR FONCTION – DETAIL INVESTISSEMENT</b>	<b>A1.2</b>

**FONCTION 0 – Services généraux des administrations publiques locales**

(1)	Libellé	01 Opérations non ventilables	02 Administration générale	03 Justice	04 Coopérat° décentralisée, act° européen.	05 Plan de relance (crise sanitaire)	Total
<b>DEPENSES (2)</b>		24 581 305,21	8 162 604,26	0,00	0,00	0,00	32 743 909,47
Dépenses de l'exercice		21 108 525,00	6 490 750,00	0,00	0,00	0,00	27 599 275,00
010	Stocks	0,00	0,00	0,00	0,00	0,00	0,00
020	Dépenses imprévues	700 000,00	0,00	0,00	0,00	0,00	700 000,00
040	Opérat° ordre transfert entre sections	947 200,00	0,00	0,00	0,00	0,00	947 200,00
041	Opérations patrimoniales	1 183 000,00	0,00	0,00	0,00	0,00	1 183 000,00
10	Dotations, fonds divers et réserves	0,00	0,00	0,00	0,00	0,00	0,00
13	Subventions d'investissement	0,00	0,00	0,00	0,00	0,00	0,00
16	Emprunts et dettes assimilées	16 656 100,00	0,00	0,00	0,00	0,00	16 656 100,00
18	Compte de liaison : affectat° (BA,régie)	0,00	0,00	0,00	0,00	0,00	0,00
20	Immobilisations incorporelles	505 000,00	102 950,00	0,00	0,00	0,00	607 950,00
204	Subventions d'équipement versées	0,00	123 100,00	0,00	0,00	0,00	123 100,00
21	Immobilisations corporelles	817 225,00	1 062 700,00	0,00	0,00	0,00	1 879 925,00
22	Immobilisations reçues en affectation	0,00	0,00	0,00	0,00	0,00	0,00
23	Immobilisations en cours	300 000,00	0,00	0,00	0,00	0,00	300 000,00
26	Participat° et créances rattachées	0,00	0,00	0,00	0,00	0,00	0,00
27	Autres immobilisations financières	0,00	0,00	0,00	0,00	0,00	0,00
Opérations d'équipement		0,00	5 202 000,00	0,00	0,00	0,00	5 202 000,00
20121	MISE AUX NORMES ACCESSIBILITE BATIMENTS COMMUNAUX	0,00	0,00	0,00	0,00	0,00	0,00
20182	RESTRUCTURATION PARC ET ATELIERS MUNICIPAUX	0,00	3 210 000,00	0,00	0,00	0,00	3 210 000,00
20221	PROGRAMME RENOV.ENERGETIQ.BAT.MUNICIP. 2022 A 2026	0,00	160 000,00	0,00	0,00	0,00	160 000,00
20225	SCHEMA DIRECTEUR INFORMATIQUE 2022 A 2026	0,00	1 832 000,00	0,00	0,00	0,00	1 832 000,00
Opérations pour compte de tiers		0,00	0,00	0,00	0,00	0,00	0,00
Restes à réaliser – reports		3 472 780,21	1 671 854,26	0,00	0,00	0,00	5 144 634,47
<b>RECETTES (2)</b>		70 496 899,37	1 800 000,00	0,00	0,00	0,00	72 296 899,37
Recettes de l'exercice		70 496 899,37	1 800 000,00	0,00	0,00	0,00	72 296 899,37
010	Stocks	0,00	0,00	0,00	0,00	0,00	0,00
021	Virement de la sect° de fonctionnement	24 340 000,00	0,00	0,00	0,00	0,00	24 340 000,00

VILLE DE COLMAR - VILLE DE COLMAR BUDGET PRINCIPAL - BP - 2022

(1)	Libellé	01 Opérations non ventilables	02 Administration générale	03 Justice	04 Coopérat° décentralisée, act° européen.	05 Plan de relance (crise sanitaire)	Total
024	Produits des cessions d'immobilisations	0,00	0,00	0,00	0,00	0,00	0,00
040	Opérat° ordre transfert entre sections	10 000 000,00	0,00	0,00	0,00	0,00	10 000 000,00
041	Opérations patrimoniales	1 183 000,00	0,00	0,00	0,00	0,00	1 183 000,00
10	Dotations, fonds divers et réserves	15 023 899,37	0,00	0,00	0,00	0,00	15 023 899,37
13	Subventions d'investissement	950 000,00	1 800 000,00	0,00	0,00	0,00	2 750 000,00
16	Emprunts et dettes assimilées	19 000 000,00	0,00	0,00	0,00	0,00	19 000 000,00
18	Compte de liaison : affectat° (BA,régie)	0,00	0,00	0,00	0,00	0,00	0,00
20	Immobilisations incorporelles	0,00	0,00	0,00	0,00	0,00	0,00
204	Subventions d'équipement versées	0,00	0,00	0,00	0,00	0,00	0,00
21	Immobilisations corporelles	0,00	0,00	0,00	0,00	0,00	0,00
22	Immobilisations reçues en affectation	0,00	0,00	0,00	0,00	0,00	0,00
23	Immobilisations en cours	0,00	0,00	0,00	0,00	0,00	0,00
26	Participat° et créances rattachées	0,00	0,00	0,00	0,00	0,00	0,00
27	Autres immobilisations financières	0,00	0,00	0,00	0,00	0,00	0,00
Opérations pour compte de tiers		0,00	0,00	0,00	0,00	0,00	0,00
Restes à réaliser – reports		0,00	0,00	0,00	0,00	0,00	0,00
<b>SOLDE (2)</b>		45 915 594,16	-6 362 604,26	0,00	0,00	0,00	39 552 989,90

(1)	Libellé	Sous-fonction 02						Sous-fonction 04		
		020 Administrat°générale collectivité	021 Assemblée locale	022 Administration générale de l'état	023 Information, communication, publicité	024 Fêtes et cérémonies	025 Aides aux assoc. (non classées ailleurs)	026 Cimetières et pompes funèbres	041 Subvention globale	048 Autres act° de coopérat° décentralisée
<b>DEPENSES (2)</b>		7 812 662,66	0,00	9 000,00	0,00	77 480,36	130 590,85	132 870,39	0,00	0,00
Dépenses de l'exercice		6 235 650,00	0,00	9 000,00	0,00	41 300,00	116 800,00	88 000,00	0,00	0,00
010	Stocks	0,00	0,00	0,00	0,00	0,00	0,00	0,00	0,00	0,00
020	Dépenses imprévues	0,00	0,00	0,00	0,00	0,00	0,00	0,00	0,00	0,00
040	Opérat° ordre transfert entre sections	0,00	0,00	0,00	0,00	0,00	0,00	0,00	0,00	0,00
041	Opérations patrimoniales	0,00	0,00	0,00	0,00	0,00	0,00	0,00	0,00	0,00
10	Dotations, fonds divers et réserves	0,00	0,00	0,00	0,00	0,00	0,00	0,00	0,00	0,00
13	Subventions d'investissement	0,00	0,00	0,00	0,00	0,00	0,00	0,00	0,00	0,00
16	Emprunts et dettes assimilées	0,00	0,00	0,00	0,00	0,00	0,00	0,00	0,00	0,00
18	Compte de liaison : affectat° (BA,régie)	0,00	0,00	0,00	0,00	0,00	0,00	0,00	0,00	0,00
20	Immobilisations incorporelles	102 950,00	0,00	0,00	0,00	0,00	0,00	0,00	0,00	0,00
204	Subventions d'équipement versées	0,00	0,00	0,00	0,00	6 300,00	116 800,00	0,00	0,00	0,00
21	Immobilisations corporelles	930 700,00	0,00	9 000,00	0,00	35 000,00	0,00	88 000,00	0,00	0,00

VILLE DE COLMAR - VILLE DE COLMAR BUDGET PRINCIPAL - BP - 2022

(1)	Libellé	Sous-fonction 02							Sous-fonction 04	
		020 Administrat° générale collectivité	021 Assemblée locale	022 Administration générale de l'état	023 Information, communication, publicité	024 Fêtes et cérémonies	025 Aides aux assoc. (non classées ailleurs)	026 Cimetières et pompes funèbres	041 Subvention globale	048 Autres act° de coopérat° décentralisée
22	Immobilisations reçues en affectation	0,00	0,00	0,00	0,00	0,00	0,00	0,00	0,00	0,00
23	Immobilisations en cours	0,00	0,00	0,00	0,00	0,00	0,00	0,00	0,00	0,00
26	Participat° et créances rattachées	0,00	0,00	0,00	0,00	0,00	0,00	0,00	0,00	0,00
27	Autres immobilisations financières	0,00	0,00	0,00	0,00	0,00	0,00	0,00	0,00	0,00
Opérations d'équipement		5 202 000,00	0,00	0,00	0,00	0,00	0,00	0,00	0,00	0,00
20121	MISE AUX NORMES ACCESSIBILITE BATIMENTS COMMUNAUX	0,00	0,00	0,00	0,00	0,00	0,00	0,00	0,00	0,00
20182	RESTRUCTURATION PARC ET ATELIERS MUNICIPAUX	3 210 000,00	0,00	0,00	0,00	0,00	0,00	0,00	0,00	0,00
20221	PROGRAMME RENOV.ENERGETIQ.BAT.MUNICIP. 2022 A 2026	160 000,00	0,00	0,00	0,00	0,00	0,00	0,00	0,00	0,00
20225	SCHEMA DIRECTEUR INFORMATIQUE 2022 A 2026	1 832 000,00	0,00	0,00	0,00	0,00	0,00	0,00	0,00	0,00
Opérations pour compte de tiers		0,00	0,00	0,00	0,00	0,00	0,00	0,00	0,00	0,00
Restes à réaliser – reports		1 577 012,66	0,00	0,00	0,00	36 180,36	13 790,85	44 870,39	0,00	0,00
<b>RECETTES (2)</b>		<b>1 800 000,00</b>	<b>0,00</b>	<b>0,00</b>	<b>0,00</b>	<b>0,00</b>	<b>0,00</b>	<b>0,00</b>	<b>0,00</b>	<b>0,00</b>
Recettes de l'exercice		1 800 000,00	0,00	0,00	0,00	0,00	0,00	0,00	0,00	0,00
010	Stocks	0,00	0,00	0,00	0,00	0,00	0,00	0,00	0,00	0,00
021	Virement de la sect° de fonctionnement	0,00	0,00	0,00	0,00	0,00	0,00	0,00	0,00	0,00
024	Produits des cessions d'immobilisations	0,00	0,00	0,00	0,00	0,00	0,00	0,00	0,00	0,00
040	Opérat° ordre transfert entre sections	0,00	0,00	0,00	0,00	0,00	0,00	0,00	0,00	0,00
041	Opérations patrimoniales	0,00	0,00	0,00	0,00	0,00	0,00	0,00	0,00	0,00
10	Dotations, fonds divers et réserves	0,00	0,00	0,00	0,00	0,00	0,00	0,00	0,00	0,00
13	Subventions d'investissement	1 800 000,00	0,00	0,00	0,00	0,00	0,00	0,00	0,00	0,00
16	Emprunts et dettes assimilées	0,00	0,00	0,00	0,00	0,00	0,00	0,00	0,00	0,00
18	Compte de liaison : affectat° (BA,régie)	0,00	0,00	0,00	0,00	0,00	0,00	0,00	0,00	0,00
20	Immobilisations incorporelles	0,00	0,00	0,00	0,00	0,00	0,00	0,00	0,00	0,00
204	Subventions d'équipement versées	0,00	0,00	0,00	0,00	0,00	0,00	0,00	0,00	0,00
21	Immobilisations corporelles	0,00	0,00	0,00	0,00	0,00	0,00	0,00	0,00	0,00

VILLE DE COLMAR - VILLE DE COLMAR BUDGET PRINCIPAL - BP - 2022

(1)	Libellé	Sous-fonction 02						Sous-fonction 04	
		020 Administrat° générale collectivité	021 Assemblée locale	022 Administration générale de l'état	023 Information, communication, publicité	024 Fêtes et cérémonies	025 Aides aux assoc. (non classées ailleurs)	026 Cimetières et pompes funèbres	041 Subvention globale
22	Immobilisations reçues en affectation	0,00	0,00	0,00	0,00	0,00	0,00	0,00	0,00
23	Immobilisations en cours	0,00	0,00	0,00	0,00	0,00	0,00	0,00	0,00
26	Participat° et créances rattachées	0,00	0,00	0,00	0,00	0,00	0,00	0,00	0,00
27	Autres immobilisations financières	0,00	0,00	0,00	0,00	0,00	0,00	0,00	0,00
	Opérations pour compte de tiers	0,00	0,00	0,00	0,00	0,00	0,00	0,00	0,00
	Restes à réaliser – reports	0,00	0,00	0,00	0,00	0,00	0,00	0,00	0,00
	<b>SOLDE (2)</b>	<b>-6 012 662,66</b>	<b>0,00</b>	<b>-9 000,00</b>	<b>0,00</b>	<b>-77 480,36</b>	<b>-130 590,85</b>	<b>-132 870,39</b>	<b>0,00</b>

(1) Pour le croisement par nature, le détail est fait selon le niveau de vote choisi par l'assemblée délibérante (chapitre, article ou article spécialisé).

(2) Le solde correspond à la différence entre les recettes et les dépenses. Les dépenses et les recettes correspondent à la somme des dépenses et des recettes de l'exercice ainsi que des restes à réaliser et des reports (lignes budgétaires 001 et 002). Les lignes reports 001 et 002 apparaissent à la colonne 01-Non ventilables.

<b>IV – ANNEXES</b>	<b>IV</b>
<b>ELEMENTS DU BILAN PRESENTATION CROISEE PAR FONCTION – DETAIL INVESTISSEMENT</b>	<b>A1.2</b>

### FONCTION 1 – Sécurité et salubrité publiques

(1)	Libellé	11 Sécurité intérieure	12 Hygiène et salubrité publique	13 Plan de relance (crise sanitaire)	Total
<b>DEPENSES (2)</b>		706 364,35	0,00	0,00	706 364,35
Dépenses de l'exercice		619 850,00	0,00	0,00	619 850,00
010	Stocks	0,00	0,00	0,00	0,00
020	Dépenses imprévues	0,00	0,00	0,00	0,00
040	Opérat° ordre transfert entre sections	0,00	0,00	0,00	0,00
041	Opérations patrimoniales	0,00	0,00	0,00	0,00
10	Dotations, fonds divers et réserves	0,00	0,00	0,00	0,00
13	Subventions d'investissement	0,00	0,00	0,00	0,00
16	Emprunts et dettes assimilées	119 000,00	0,00	0,00	119 000,00
18	Compte de liaison : affectat° (BA,régie)	0,00	0,00	0,00	0,00
20	Immobilisations incorporelles	16 000,00	0,00	0,00	16 000,00
204	Subventions d'équipement versées	2 700,00	0,00	0,00	2 700,00
21	Immobilisations corporelles	482 150,00	0,00	0,00	482 150,00
22	Immobilisations reçues en affectation	0,00	0,00	0,00	0,00
23	Immobilisations en cours	0,00	0,00	0,00	0,00
26	Participat° et créances rattachées	0,00	0,00	0,00	0,00
27	Autres immobilisations financières	0,00	0,00	0,00	0,00
Opérations d'équipement		0,00	0,00	0,00	0,00
Opérations pour compte de tiers		0,00	0,00	0,00	0,00
Restes à réaliser – reports		86 514,35	0,00	0,00	86 514,35
<b>RECETTES (2)</b>		0,00	0,00	0,00	0,00
Recettes de l'exercice		0,00	0,00	0,00	0,00
010	Stocks	0,00	0,00	0,00	0,00
021	Virement de la sect° de fonctionnement	0,00	0,00	0,00	0,00
024	Produits des cessions d'immobilisations	0,00	0,00	0,00	0,00
040	Opérat° ordre transfert entre sections	0,00	0,00	0,00	0,00
041	Opérations patrimoniales	0,00	0,00	0,00	0,00
10	Dotations, fonds divers et réserves	0,00	0,00	0,00	0,00
13	Subventions d'investissement	0,00	0,00	0,00	0,00
16	Emprunts et dettes assimilées	0,00	0,00	0,00	0,00
18	Compte de liaison : affectat° (BA,régie)	0,00	0,00	0,00	0,00

VILLE DE COLMAR - VILLE DE COLMAR BUDGET PRINCIPAL - BP - 2022

(1)	Libellé	11 Sécurité intérieure	12 Hygiène et salubrité publique	13 Plan de relance (crise sanitaire)	Total
20	Immobilisations incorporelles	0,00	0,00	0,00	0,00
204	Subventions d'équipement versées	0,00	0,00	0,00	0,00
21	Immobilisations corporelles	0,00	0,00	0,00	0,00
22	Immobilisations reçues en affectation	0,00	0,00	0,00	0,00
23	Immobilisations en cours	0,00	0,00	0,00	0,00
26	Participat° et créances rattachées	0,00	0,00	0,00	0,00
27	Autres immobilisations financières	0,00	0,00	0,00	0,00
Opérations pour compte de tiers		0,00	0,00	0,00	0,00
Restes à réaliser – reports		0,00	0,00	0,00	0,00
<b>SOLDE (2)</b>		-706 364,35	0,00	0,00	-706 364,35

(1)	Libellé	Sous-fonction 11				
		110 Services communs	111 Police nationale	112 Police municipale	113 Pompiers, incendies et secours	114 Autres services de protection civile
<b>DEPENSES (2)</b>		2 700,00	136 300,00	420 068,44	147 295,91	0,00
Dépenses de l'exercice		2 700,00	136 300,00	370 850,00	110 000,00	0,00
010	Stocks	0,00	0,00	0,00	0,00	0,00
020	Dépenses imprévues	0,00	0,00	0,00	0,00	0,00
040	Opérat° ordre transfert entre sections	0,00	0,00	0,00	0,00	0,00
041	Opérations patrimoniales	0,00	0,00	0,00	0,00	0,00
10	Dotations, fonds divers et réserves	0,00	0,00	0,00	0,00	0,00
13	Subventions d'investissement	0,00	0,00	0,00	0,00	0,00
16	Emprunts et dettes assimilées	0,00	119 000,00	0,00	0,00	0,00
18	Compte de liaison : affectat° (BA,régie)	0,00	0,00	0,00	0,00	0,00
20	Immobilisations incorporelles	0,00	0,00	16 000,00	0,00	0,00
204	Subventions d'équipement versées	2 700,00	0,00	0,00	0,00	0,00
21	Immobilisations corporelles	0,00	17 300,00	354 850,00	110 000,00	0,00
22	Immobilisations reçues en affectation	0,00	0,00	0,00	0,00	0,00
23	Immobilisations en cours	0,00	0,00	0,00	0,00	0,00
26	Participat° et créances rattachées	0,00	0,00	0,00	0,00	0,00
27	Autres immobilisations financières	0,00	0,00	0,00	0,00	0,00
Opérations d'équipement		0,00	0,00	0,00	0,00	0,00
Opérations pour compte de tiers		0,00	0,00	0,00	0,00	0,00
Restes à réaliser – reports		0,00	0,00	49 218,44	37 295,91	0,00
<b>RECETTES (2)</b>		0,00	0,00	0,00	0,00	0,00
Recettes de l'exercice		0,00	0,00	0,00	0,00	0,00
010	Stocks	0,00	0,00	0,00	0,00	0,00
021	Virement de la sect° de fonctionnement	0,00	0,00	0,00	0,00	0,00

VILLE DE COLMAR - VILLE DE COLMAR BUDGET PRINCIPAL - BP - 2022

(1)	Libellé	Sous-fonction 11				
		110 Services communs	111 Police nationale	112 Police municipale	113 Pompiers, incendies et secours	114 Autres services de protection civile
024	Produits des cessions d'immobilisations	0,00	0,00	0,00	0,00	0,00
040	Opérat° ordre transfert entre sections	0,00	0,00	0,00	0,00	0,00
041	Opérations patrimoniales	0,00	0,00	0,00	0,00	0,00
10	Dotations, fonds divers et réserves	0,00	0,00	0,00	0,00	0,00
13	Subventions d'investissement	0,00	0,00	0,00	0,00	0,00
16	Emprunts et dettes assimilées	0,00	0,00	0,00	0,00	0,00
18	Compte de liaison : affectat° (BA,régie)	0,00	0,00	0,00	0,00	0,00
20	Immobilisations incorporelles	0,00	0,00	0,00	0,00	0,00
204	Subventions d'équipement versées	0,00	0,00	0,00	0,00	0,00
21	Immobilisations corporelles	0,00	0,00	0,00	0,00	0,00
22	Immobilisations reçues en affectation	0,00	0,00	0,00	0,00	0,00
23	Immobilisations en cours	0,00	0,00	0,00	0,00	0,00
26	Participat° et créances rattachées	0,00	0,00	0,00	0,00	0,00
27	Autres immobilisations financières	0,00	0,00	0,00	0,00	0,00
Opérations pour compte de tiers		0,00	0,00	0,00	0,00	0,00
Restes à réaliser – reports		0,00	0,00	0,00	0,00	0,00
<b>SOLDE (2)</b>		<b>-2 700,00</b>	<b>-136 300,00</b>	<b>-420 068,44</b>	<b>-147 295,91</b>	<b>0,00</b>

(1) Pour le croisement par nature, le détail est fait selon le niveau de vote choisi par l'assemblée délibérante (chapitre, article ou article spécialisé).

(2) Le solde correspond à la différence entre les recettes et les dépenses. Les dépenses et les recettes correspondent à la somme des dépenses et des recettes de l'exercice ainsi que des restes à réaliser et des reports (lignes budgétaires 001 et 002). Les lignes reports 001 et 002 apparaissent à la colonne 01-Non ventilables.

<b>IV – ANNEXES</b>	<b>IV</b>
<b>ELEMENTS DU BILAN PRESENTATION CROISEE PAR FONCTION – DETAIL INVESTISSEMENT</b>	<b>A1.2</b>

**FONCTION 2 – Enseignement - Formation**

(1)	Libellé	20 Services communs	21 Enseignement du premier degré	22 Enseignement du deuxième degré	23 Enseignement supérieur	24 Formation continue	25 Services annexes de l'enseignement	26 Plan de relance (crise sanitaire)	Total
	<b>DEPENSES (2)</b>	133 406,63	4 320 360,14	0,00	0,00	0,00	82 000,00	0,00	4 535 766,77
	Dépenses de l'exercice	106 490,00	3 929 750,00	0,00	0,00	0,00	82 000,00	0,00	4 118 240,00
010	Stocks	0,00	0,00	0,00	0,00	0,00	0,00	0,00	0,00
020	Dépenses imprévues	0,00	0,00	0,00	0,00	0,00	0,00	0,00	0,00
040	Opérat° ordre transfert entre sections	0,00	0,00	0,00	0,00	0,00	0,00	0,00	0,00
041	Opérations patrimoniales	0,00	0,00	0,00	0,00	0,00	0,00	0,00	0,00
10	Dotations, fonds divers et réserves	0,00	0,00	0,00	0,00	0,00	0,00	0,00	0,00
13	Subventions d'investissement	0,00	0,00	0,00	0,00	0,00	0,00	0,00	0,00
16	Emprunts et dettes assimilées	1 100,00	0,00	0,00	0,00	0,00	47 000,00	0,00	48 100,00
18	Compte de liaison : affectat° (BA,régie)	0,00	0,00	0,00	0,00	0,00	0,00	0,00	0,00
20	Immobilisations incorporelles	0,00	10 000,00	0,00	0,00	0,00	10 000,00	0,00	20 000,00
204	Subventions d'équipement versées	0,00	0,00	0,00	0,00	0,00	0,00	0,00	0,00
21	Immobilisations corporelles	105 390,00	1 195 750,00	0,00	0,00	0,00	25 000,00	0,00	1 326 140,00
22	Immobilisations reçues en affectation	0,00	0,00	0,00	0,00	0,00	0,00	0,00	0,00
23	Immobilisations en cours	0,00	0,00	0,00	0,00	0,00	0,00	0,00	0,00
26	Participat° et créances rattachées	0,00	0,00	0,00	0,00	0,00	0,00	0,00	0,00
27	Autres immobilisations financières	0,00	0,00	0,00	0,00	0,00	0,00	0,00	0,00
	Opérations d'équipement	0,00	2 724 000,00	0,00	0,00	0,00	0,00	0,00	2 724 000,00
20121	MISE AUX NORMES ACCESSIBILITE BATIMENTS COMMUNAUX	0,00	0,00	0,00	0,00	0,00	0,00	0,00	0,00
20221	PROGRAMME RENOV.ENERGETIQ.BAT.MUNICIP. 2022 A 2026	0,00	1 100 000,00	0,00	0,00	0,00	0,00	0,00	1 100 000,00
20223	PROGR.MISE ACCESSIBILITE BAT.MUNICIP.2022 A 2026	0,00	790 000,00	0,00	0,00	0,00	0,00	0,00	790 000,00
20225	SCHEMA DIRECTEUR INFORMATIQUE 2022 A 2026	0,00	834 000,00	0,00	0,00	0,00	0,00	0,00	834 000,00
	Opérations pour compte de tiers	0,00	0,00	0,00	0,00	0,00	0,00	0,00	0,00



VILLE DE COLMAR - VILLE DE COLMAR BUDGET PRINCIPAL - BP - 2022

(1)	Libellé	20 Services communs	21 Enseignement du premier degré	22 Enseignement du deuxième degré	23 Enseignement supérieur	24 Formation continue	25 Services annexes de l'enseignement	26 Plan de relance (crise sanitaire)	Total
	Restes à réaliser – reports	26 916,63	390 610,14	0,00	0,00	0,00	0,00	0,00	417 526,77
	<b>RECETTES (2)</b>	0,00	0,00	0,00	0,00	0,00	0,00	0,00	0,00
	Recettes de l'exercice	0,00	0,00	0,00	0,00	0,00	0,00	0,00	0,00
010	Stocks	0,00	0,00	0,00	0,00	0,00	0,00	0,00	0,00
021	Virement de la sect° de fonctionnement	0,00	0,00	0,00	0,00	0,00	0,00	0,00	0,00
024	Produits des cessions d'immobilisations	0,00	0,00	0,00	0,00	0,00	0,00	0,00	0,00
040	Opérat° ordre transfert entre sections	0,00	0,00	0,00	0,00	0,00	0,00	0,00	0,00
041	Opérations patrimoniales	0,00	0,00	0,00	0,00	0,00	0,00	0,00	0,00
458220082	IUT:CONSTRUCT.DEPART.GENIE THERMIQUE & ENERGIE	0,00	0,00	0,00	0,00	0,00	0,00	0,00	0,00
10	Dotations, fonds divers et réserves	0,00	0,00	0,00	0,00	0,00	0,00	0,00	0,00
13	Subventions d'investissement	0,00	0,00	0,00	0,00	0,00	0,00	0,00	0,00
16	Emprunts et dettes assimilées	0,00	0,00	0,00	0,00	0,00	0,00	0,00	0,00
18	Compte de liaison : affectat° (BA,régie)	0,00	0,00	0,00	0,00	0,00	0,00	0,00	0,00
20	Immobilisations incorporelles	0,00	0,00	0,00	0,00	0,00	0,00	0,00	0,00
204	Subventions d'équipement versées	0,00	0,00	0,00	0,00	0,00	0,00	0,00	0,00
21	Immobilisations corporelles	0,00	0,00	0,00	0,00	0,00	0,00	0,00	0,00
22	Immobilisations reçues en affectation	0,00	0,00	0,00	0,00	0,00	0,00	0,00	0,00
23	Immobilisations en cours	0,00	0,00	0,00	0,00	0,00	0,00	0,00	0,00
26	Participat° et créances rattachées	0,00	0,00	0,00	0,00	0,00	0,00	0,00	0,00
27	Autres immobilisations financières	0,00	0,00	0,00	0,00	0,00	0,00	0,00	0,00
	Opérations pour compte de tiers	0,00	0,00	0,00	0,00	0,00	0,00	0,00	0,00
	Restes à réaliser – reports	0,00	0,00	0,00	0,00	0,00	0,00	0,00	0,00
	<b>SOLDE (2)</b>	-133 406,63	-4 320 360,14	0,00	0,00	0,00	-82 000,00	0,00	-4 535 766,77

(1)	Libellé	Sous-fonction 21			Sous-fonction 25				
		211 Ecoles maternelles	212 Ecoles primaires	213 Classes regroupées	251 Hébergement et restauration scolaire	252 Transports scolaires	253 Sport scolaire	254 Médecine scolaire	255 Classes de découverte et autres services
	<b>DEPENSES (2)</b>	1 388 634,62	1 805 167,44	1 126 558,08	57 000,00	0,00	25 000,00	0,00	0,00
	Dépenses de l'exercice	1 354 100,00	1 539 150,00	1 036 500,00	57 000,00	0,00	25 000,00	0,00	0,00
010	Stocks	0,00	0,00	0,00	0,00	0,00	0,00	0,00	0,00
020	Dépenses imprévues	0,00	0,00	0,00	0,00	0,00	0,00	0,00	0,00

VILLE DE COLMAR - VILLE DE COLMAR BUDGET PRINCIPAL - BP - 2022

(1)	Libellé	Sous-fonction 21			Sous-fonction 25				
		211 Ecoles maternelles	212 Ecoles primaires	213 Classes regroupées	251 Hébergement et restauration scolaire	252 Transports scolaires	253 Sport scolaire	254 Médecine scolaire	255 Classes de découverte et autres services
040	Opérat° ordre transfert entre sections	0,00	0,00	0,00	0,00	0,00	0,00	0,00	0,00
041	Opérations patrimoniales	0,00	0,00	0,00	0,00	0,00	0,00	0,00	0,00
10	Dotations, fonds divers et réserves	0,00	0,00	0,00	0,00	0,00	0,00	0,00	0,00
13	Subventions d'investissement	0,00	0,00	0,00	0,00	0,00	0,00	0,00	0,00
16	Emprunts et dettes assimilées	0,00	0,00	0,00	47 000,00	0,00	0,00	0,00	0,00
18	Compte de liaison : affectat° (BA,régie)	0,00	0,00	0,00	0,00	0,00	0,00	0,00	0,00
20	Immobilisations incorporelles	10 000,00	0,00	0,00	10 000,00	0,00	0,00	0,00	0,00
204	Subventions d'équipement versées	0,00	0,00	0,00	0,00	0,00	0,00	0,00	0,00
21	Immobilisations corporelles	244 100,00	749 150,00	202 500,00	0,00	0,00	25 000,00	0,00	0,00
22	Immobilisations reçues en affectation	0,00	0,00	0,00	0,00	0,00	0,00	0,00	0,00
23	Immobilisations en cours	0,00	0,00	0,00	0,00	0,00	0,00	0,00	0,00
26	Participat° et créances rattachées	0,00	0,00	0,00	0,00	0,00	0,00	0,00	0,00
27	Autres immobilisations financières	0,00	0,00	0,00	0,00	0,00	0,00	0,00	0,00
Opérations d'équipement		1 100 000,00	790 000,00	834 000,00	0,00	0,00	0,00	0,00	0,00
20121	MISE AUX NORMES ACCESSIBILITE BATIMENTS COMMUNAUX	0,00	0,00	0,00	0,00	0,00	0,00	0,00	0,00
20221	PROGRAMME RENOV.ENERGETIQ.BAT.MUNICIP. 2022 A 2026	1 100 000,00	0,00	0,00	0,00	0,00	0,00	0,00	0,00
20223	PROGR.MISE ACCESSIBILITE BAT.MUNICIP.2022 A 2026	0,00	790 000,00	0,00	0,00	0,00	0,00	0,00	0,00
20225	SCHEMA DIRECTEUR INFORMATIQUE 2022 A 2026	0,00	0,00	834 000,00	0,00	0,00	0,00	0,00	0,00
Opérations pour compte de tiers		0,00	0,00	0,00	0,00	0,00	0,00	0,00	0,00
Restes à réaliser – reports		34 534,62	266 017,44	90 058,08	0,00	0,00	0,00	0,00	0,00
<b>RECETTES (2)</b>		<b>0,00</b>	<b>0,00</b>	<b>0,00</b>	<b>0,00</b>	<b>0,00</b>	<b>0,00</b>	<b>0,00</b>	<b>0,00</b>
Recettes de l'exercice		0,00	0,00	0,00	0,00	0,00	0,00	0,00	0,00
010	Stocks	0,00	0,00	0,00	0,00	0,00	0,00	0,00	0,00
021	Virement de la sect° de fonctionnement	0,00	0,00	0,00	0,00	0,00	0,00	0,00	0,00
024	Produits des cessions d'immobilisations	0,00	0,00	0,00	0,00	0,00	0,00	0,00	0,00
040	Opérat° ordre transfert entre sections	0,00	0,00	0,00	0,00	0,00	0,00	0,00	0,00
041	Opérations patrimoniales	0,00	0,00	0,00	0,00	0,00	0,00	0,00	0,00
458220082	IUT:CONSTRUCT.DEPART.GENIE THERMIQUE & ENERGIE	0,00	0,00	0,00	0,00	0,00	0,00	0,00	0,00
10	Dotations, fonds divers et réserves	0,00	0,00	0,00	0,00	0,00	0,00	0,00	0,00
13	Subventions d'investissement	0,00	0,00	0,00	0,00	0,00	0,00	0,00	0,00
16	Emprunts et dettes assimilées	0,00	0,00	0,00	0,00	0,00	0,00	0,00	0,00
18	Compte de liaison : affectat° (BA,régie)	0,00	0,00	0,00	0,00	0,00	0,00	0,00	0,00
20	Immobilisations incorporelles	0,00	0,00	0,00	0,00	0,00	0,00	0,00	0,00
204	Subventions d'équipement versées	0,00	0,00	0,00	0,00	0,00	0,00	0,00	0,00
21	Immobilisations corporelles	0,00	0,00	0,00	0,00	0,00	0,00	0,00	0,00

VILLE DE COLMAR - VILLE DE COLMAR BUDGET PRINCIPAL - BP - 2022

(1)	Libellé	Sous-fonction 21			Sous-fonction 25				
		211 Ecoles maternelles	212 Ecoles primaires	213 Classes regroupées	251 Hébergement et restauration scolaire	252 Transports scolaires	253 Sport scolaire	254 Médecine scolaire	255 Classes de découverte et autres services
22	Immobilisations reçues en affectation	0,00	0,00	0,00	0,00	0,00	0,00	0,00	0,00
23	Immobilisations en cours	0,00	0,00	0,00	0,00	0,00	0,00	0,00	0,00
26	Participat° et créances rattachées	0,00	0,00	0,00	0,00	0,00	0,00	0,00	0,00
27	Autres immobilisations financières	0,00	0,00	0,00	0,00	0,00	0,00	0,00	0,00
Opérations pour compte de tiers		0,00	0,00	0,00	0,00	0,00	0,00	0,00	0,00
Restes à réaliser – reports		0,00	0,00	0,00	0,00	0,00	0,00	0,00	0,00
<b>SOLDE (2)</b>		<b>-1 388 634,62</b>	<b>-1 805 167,44</b>	<b>-1 126 558,08</b>	<b>-57 000,00</b>	<b>0,00</b>	<b>-25 000,00</b>	<b>0,00</b>	<b>0,00</b>

(1) Pour le croisement par nature, le détail est fait selon le niveau de vote choisi par l'assemblée délibérante (chapitre, article ou article spécialisé).

(2) Le solde correspond à la différence entre les recettes et les dépenses. Les dépenses et les recettes correspondent à la somme des dépenses et des recettes de l'exercice ainsi que des restes à réaliser et des reports (lignes budgétaires 001 et 002). Les lignes reports 001 et 002 apparaissent à la colonne 01-Non ventilables.

<b>IV – ANNEXES</b>	<b>IV</b>
<b>ELEMENTS DU BILAN PRESENTATION CROISEE PAR FONCTION – DETAIL INVESTISSEMENT</b>	<b>A1.2</b>

**FONCTION 3 – Culture**

(1)	Libellé	30 Services communs	31 Expression artistique	32 Conservation et diffusion des patrimoine	33 Action culturelle	34 Plan de relance (crise sanitaire)	Total
<b>DEPENSES (2)</b>		113 317,00	814 018,63	7 328 442,90	169 335,14	0,00	8 425 113,67
Dépenses de l'exercice		14 300,00	763 580,00	3 955 750,00	158 500,00	0,00	4 892 130,00
010	Stocks	0,00	0,00	0,00	0,00	0,00	0,00
020	Dépenses imprévues	0,00	0,00	0,00	0,00	0,00	0,00
040	Opérat° ordre transfert entre sections	0,00	0,00	0,00	0,00	0,00	0,00
041	Opérations patrimoniales	0,00	0,00	0,00	0,00	0,00	0,00
10	Dotations, fonds divers et réserves	0,00	0,00	0,00	0,00	0,00	0,00
13	Subventions d'investissement	0,00	0,00	0,00	0,00	0,00	0,00
16	Emprunts et dettes assimilées	0,00	0,00	173 000,00	0,00	0,00	173 000,00
18	Compte de liaison : affectat° (BA,régie)	0,00	0,00	0,00	0,00	0,00	0,00
20	Immobilisations incorporelles	0,00	382 500,00	163 700,00	2 000,00	0,00	548 200,00
204	Subventions d'équipement versées	2 300,00	0,00	42 200,00	0,00	0,00	44 500,00
21	Immobilisations corporelles	12 000,00	346 080,00	339 250,00	156 500,00	0,00	853 830,00
22	Immobilisations reçues en affectation	0,00	0,00	0,00	0,00	0,00	0,00
23	Immobilisations en cours	0,00	0,00	0,00	0,00	0,00	0,00
26	Participat° et créances rattachées	0,00	0,00	0,00	0,00	0,00	0,00
27	Autres immobilisations financières	0,00	0,00	0,00	0,00	0,00	0,00
Opérations d'équipement		0,00	35 000,00	3 237 600,00	0,00	0,00	3 272 600,00
20081	UNTERLINDEN:MUSEE,OFFICE	0,00	0,00	127 300,00	0,00	0,00	127 300,00
20121	TOURISME,MONUMENTS HISTOR MISE AUX NORMES ACCESSIBILITE BATIMENTS COMMUNAUX	0,00	0,00	200 000,00	0,00	0,00	200 000,00
20153	LES DOMINICAINS - BIBLIOTHEQUE PATRIMONIALE	0,00	0,00	1 287 900,00	0,00	0,00	1 287 900,00
20183	RESTAURATION COMPLETE DU KOIFHUS	0,00	0,00	523 700,00	0,00	0,00	523 700,00
20202	RESTAURATION EXTERIEURE CATHEDRALE SAINT MARTIN	0,00	0,00	800 000,00	0,00	0,00	800 000,00
20222	RESTAURATION EGLISE SAINT JOSEPH	0,00	0,00	290 700,00	0,00	0,00	290 700,00
20225	SCHEMA DIRECTEUR INFORMATIQUE 2022 A 2026	0,00	35 000,00	8 000,00	0,00	0,00	43 000,00
Opérations pour compte de tiers		0,00	0,00	0,00	0,00	0,00	0,00
Restes à réaliser – reports		99 017,00	50 438,63	3 372 692,90	10 835,14	0,00	3 532 983,67
<b>RECETTES (2)</b>		0,00	0,00	850 444,74	0,00	0,00	850 444,74

VILLE DE COLMAR - VILLE DE COLMAR BUDGET PRINCIPAL - BP - 2022

(1)	Libellé	30 Services communs	31 Expression artistique	32 Conservation et diffusion des patrimoine	33 Action culturelle	34 Plan de relance (crise sanitaire)	Total
Recettes de l'exercice		0,00	0,00	120 000,00	0,00	0,00	120 000,00
010	Stocks	0,00	0,00	0,00	0,00	0,00	0,00
021	Virement de la sect° de fonctionnement	0,00	0,00	0,00	0,00	0,00	0,00
024	Produits des cessions d'immobilisations	0,00	0,00	0,00	0,00	0,00	0,00
040	Opérat° ordre transfert entre sections	0,00	0,00	0,00	0,00	0,00	0,00
041	Opérations patrimoniales	0,00	0,00	0,00	0,00	0,00	0,00
10	Dotations, fonds divers et réserves	0,00	0,00	0,00	0,00	0,00	0,00
13	Subventions d'investissement	0,00	0,00	120 000,00	0,00	0,00	120 000,00
16	Emprunts et dettes assimilées	0,00	0,00	0,00	0,00	0,00	0,00
18	Compte de liaison : affectat° (BA,régie)	0,00	0,00	0,00	0,00	0,00	0,00
20	Immobilisations incorporelles	0,00	0,00	0,00	0,00	0,00	0,00
204	Subventions d'équipement versées	0,00	0,00	0,00	0,00	0,00	0,00
21	Immobilisations corporelles	0,00	0,00	0,00	0,00	0,00	0,00
22	Immobilisations reçues en affectation	0,00	0,00	0,00	0,00	0,00	0,00
23	Immobilisations en cours	0,00	0,00	0,00	0,00	0,00	0,00
26	Participat° et créances rattachées	0,00	0,00	0,00	0,00	0,00	0,00
27	Autres immobilisations financières	0,00	0,00	0,00	0,00	0,00	0,00
Opérations pour compte de tiers		0,00	0,00	0,00	0,00	0,00	0,00
Restes à réaliser – reports		0,00	0,00	730 444,74	0,00	0,00	730 444,74
<b>SOLDE (2)</b>		-113 317,00	-814 018,63	-6 477 998,16	-169 335,14	0,00	-7 574 668,93

(1)	Libellé	Sous-fonction 31				Sous-fonction 32			
		311 Expression musicale, lyrique et choré.	312 Arts plastiques, activités artistiques	313 Théâtres	314 Cinémas et autres salles de spectacles	321 Bibliothèques et médiathèques	322 Musées	323 Archives	324 Entretien du patrimoine culturel
<b>DEPENSES (2)</b>		559 572,38	19 200,00	78 225,00	157 021,25	4 203 018,33	775 783,77	47 518,76	2 302 122,04
Dépenses de l'exercice		527 350,00	19 200,00	77 530,00	139 500,00	1 452 450,00	460 700,00	39 500,00	2 003 100,00
010	Stocks	0,00	0,00	0,00	0,00	0,00	0,00	0,00	0,00
020	Dépenses imprévues	0,00	0,00	0,00	0,00	0,00	0,00	0,00	0,00
040	Opérat° ordre transfert entre sections	0,00	0,00	0,00	0,00	0,00	0,00	0,00	0,00
041	Opérations patrimoniales	0,00	0,00	0,00	0,00	0,00	0,00	0,00	0,00
10	Dotations, fonds divers et réserves	0,00	0,00	0,00	0,00	0,00	0,00	0,00	0,00
13	Subventions d'investissement	0,00	0,00	0,00	0,00	0,00	0,00	0,00	0,00
16	Emprunts et dettes assimilées	0,00	0,00	0,00	0,00	0,00	173 000,00	0,00	0,00
18	Compte de liaison : affectat° (BA,régie)	0,00	0,00	0,00	0,00	0,00	0,00	0,00	0,00
20	Immobilisations incorporelles	382 500,00	0,00	0,00	0,00	22 100,00	55 600,00	18 000,00	68 000,00
204	Subventions d'équipement versées	0,00	0,00	0,00	0,00	0,00	0,00	0,00	42 200,00
21	Immobilisations corporelles	144 850,00	19 200,00	77 530,00	104 500,00	134 450,00	104 800,00	21 500,00	78 500,00

VILLE DE COLMAR - VILLE DE COLMAR BUDGET PRINCIPAL - BP - 2022

(1)	Libellé	Sous-fonction 31				Sous-fonction 32			
		311 Expression musicale, lyrique et choré.	312 Arts plastiques, activités artistiques	313 Théâtres	314 Cinémas et autres salles de spectacles	321 Bibliothèques et médiathèques	322 Musées	323 Archives	324 Entretien du patrimoine culturel
22	Immobilisations reçues en affectation	0,00	0,00	0,00	0,00	0,00	0,00	0,00	0,00
23	Immobilisations en cours	0,00	0,00	0,00	0,00	0,00	0,00	0,00	0,00
26	Participat° et créances rattachées	0,00	0,00	0,00	0,00	0,00	0,00	0,00	0,00
27	Autres immobilisations financières	0,00	0,00	0,00	0,00	0,00	0,00	0,00	0,00
Opérations d'équipement		0,00	0,00	0,00	35 000,00	1 295 900,00	127 300,00	0,00	1 814 400,00
20081	UNTERLINDEN:MUSEE,OFFICE TOURISME,MONUMENTS HISTOR	0,00	0,00	0,00	0,00	0,00	127 300,00	0,00	0,00
20121	MISE AUX NORMES ACCESSIBILITE BATIMENTS COMMUNAUX	0,00	0,00	0,00	0,00	0,00	0,00	0,00	200 000,00
20153	LES DOMINICAINS - BIBLIOTHEQUE PATRIMONIALE	0,00	0,00	0,00	0,00	1 287 900,00	0,00	0,00	0,00
20183	RESTAURATION COMPLETE DU KOIFHUS	0,00	0,00	0,00	0,00	0,00	0,00	0,00	523 700,00
20202	RESTAURATION EXTERIEURE CATHEDRALE SAINT MARTIN	0,00	0,00	0,00	0,00	0,00	0,00	0,00	800 000,00
20222	RESTAURATION EGLISE SAINT JOSEPH	0,00	0,00	0,00	0,00	0,00	0,00	0,00	290 700,00
20225	SCHEMA DIRECTEUR INFORMATIQUE 2022 A 2026	0,00	0,00	0,00	35 000,00	8 000,00	0,00	0,00	0,00
Opérations pour compte de tiers		0,00	0,00	0,00	0,00	0,00	0,00	0,00	0,00
Restes à réaliser – reports		32 222,38	0,00	695,00	17 521,25	2 750 568,33	315 083,77	8 018,76	299 022,04
<b>RECETTES (2)</b>		0,00	0,00	0,00	0,00	430 444,74	0,00	0,00	420 000,00
Recettes de l'exercice		0,00	0,00	0,00	0,00	0,00	0,00	0,00	120 000,00
010	Stocks	0,00	0,00	0,00	0,00	0,00	0,00	0,00	0,00
021	Virement de la sect° de fonctionnement	0,00	0,00	0,00	0,00	0,00	0,00	0,00	0,00
024	Produits des cessions d'immobilisations	0,00	0,00	0,00	0,00	0,00	0,00	0,00	0,00
040	Opérat° ordre transfert entre sections	0,00	0,00	0,00	0,00	0,00	0,00	0,00	0,00
041	Opérations patrimoniales	0,00	0,00	0,00	0,00	0,00	0,00	0,00	0,00
10	Dotations, fonds divers et réserves	0,00	0,00	0,00	0,00	0,00	0,00	0,00	0,00
13	Subventions d'investissement	0,00	0,00	0,00	0,00	0,00	0,00	0,00	120 000,00
16	Emprunts et dettes assimilées	0,00	0,00	0,00	0,00	0,00	0,00	0,00	0,00
18	Compte de liaison : affectat° (BA,régie)	0,00	0,00	0,00	0,00	0,00	0,00	0,00	0,00
20	Immobilisations incorporelles	0,00	0,00	0,00	0,00	0,00	0,00	0,00	0,00
204	Subventions d'équipement versées	0,00	0,00	0,00	0,00	0,00	0,00	0,00	0,00
21	Immobilisations corporelles	0,00	0,00	0,00	0,00	0,00	0,00	0,00	0,00
22	Immobilisations reçues en affectation	0,00	0,00	0,00	0,00	0,00	0,00	0,00	0,00
23	Immobilisations en cours	0,00	0,00	0,00	0,00	0,00	0,00	0,00	0,00
26	Participat° et créances rattachées	0,00	0,00	0,00	0,00	0,00	0,00	0,00	0,00
27	Autres immobilisations financières	0,00	0,00	0,00	0,00	0,00	0,00	0,00	0,00
Opérations pour compte de tiers		0,00	0,00	0,00	0,00	0,00	0,00	0,00	0,00
Restes à réaliser – reports		0,00	0,00	0,00	0,00	430 444,74	0,00	0,00	300 000,00
<b>SOLDE (2)</b>		-559 572,38	-19 200,00	-78 225,00	-157 021,25	-3 772 573,59	-775 783,77	-47 518,76	-1 882 122,04

(1) Pour le croisement par nature, le détail est fait selon le niveau de vote choisi par l'assemblée délibérante (chapitre, article ou article spécialisé).

(2) Le solde correspond à la différence entre les recettes et les dépenses. Les dépenses et les recettes correspondent à la somme des dépenses et des recettes de l'exercice ainsi que des restes à réaliser et des reports (lignes budgétaires 001 et 002). Les lignes reports 001 et 002 apparaissent à la colonne 01-Non ventilables.

<b>IV – ANNEXES</b>	<b>IV</b>
<b>ELEMENTS DU BILAN PRESENTATION CROISEE PAR FONCTION – DETAIL INVESTISSEMENT</b>	<b>A1.2</b>

**FONCTION 4 – Sport et jeunesse**

(1)	Libellé	40 Services communs	41 Sports	42 Jeunesse	43 Plan de relance (crise sanitaire)	Total
<b>DEPENSES (2)</b>		11 740,00	4 714 304,33	0,00	0,00	4 726 044,33
Dépenses de l'exercice		10 000,00	4 473 100,00	0,00	0,00	4 483 100,00
010	Stocks	0,00	0,00	0,00	0,00	0,00
020	Dépenses imprévues	0,00	0,00	0,00	0,00	0,00
040	Opérat° ordre transfert entre sections	0,00	0,00	0,00	0,00	0,00
041	Opérations patrimoniales	0,00	0,00	0,00	0,00	0,00
10	Dotations, fonds divers et réserves	0,00	0,00	0,00	0,00	0,00
13	Subventions d'investissement	0,00	0,00	0,00	0,00	0,00
16	Emprunts et dettes assimilées	0,00	54 000,00	0,00	0,00	54 000,00
18	Compte de liaison : affectat° (BA,régie)	0,00	0,00	0,00	0,00	0,00
20	Immobilisations incorporelles	0,00	43 000,00	0,00	0,00	43 000,00
204	Subventions d'équipement versées	10 000,00	0,00	0,00	0,00	10 000,00
21	Immobilisations corporelles	0,00	1 315 800,00	0,00	0,00	1 315 800,00
22	Immobilisations reçues en affectation	0,00	0,00	0,00	0,00	0,00
23	Immobilisations en cours	0,00	0,00	0,00	0,00	0,00
26	Participat° et créances rattachées	0,00	0,00	0,00	0,00	0,00
27	Autres immobilisations financières	0,00	0,00	0,00	0,00	0,00
Opérations d'équipement		0,00	3 060 300,00	0,00	0,00	3 060 300,00
20101	GYMNASE GRILLENBREIT	0,00	0,00	0,00	0,00	0,00
20161	EQUIPEMENT COUVERT D'ATHLETISME	0,00	9 100,00	0,00	0,00	9 100,00
20211	GYMNASE BEL'AIR	0,00	2 026 200,00	0,00	0,00	2 026 200,00
20221	PROGRAMME RENOV.ENERGETIQ.BAT.MUNICIP. 2022 A 2026	0,00	750 000,00	0,00	0,00	750 000,00
20225	SCHEMA DIRECTEUR INFORMATIQUE 2022 A 2026	0,00	275 000,00	0,00	0,00	275 000,00
Opérations pour compte de tiers		0,00	0,00	0,00	0,00	0,00
Restes à réaliser – reports		1 740,00	241 204,33	0,00	0,00	242 944,33
<b>RECETTES (2)</b>		0,00	732 400,00	0,00	0,00	732 400,00
Recettes de l'exercice		0,00	282 400,00	0,00	0,00	282 400,00
010	Stocks	0,00	0,00	0,00	0,00	0,00



VILLE DE COLMAR - VILLE DE COLMAR BUDGET PRINCIPAL - BP - 2022

(1)	Libellé	40 Services communs	41 Sports	42 Jeunesse	43 Plan de relance (crise sanitaire)	Total
021	Virement de la sect° de fonctionnement	0,00	0,00	0,00	0,00	0,00
024	Produits des cessions d'immobilisations	0,00	0,00	0,00	0,00	0,00
040	Opérat° ordre transfert entre sections	0,00	0,00	0,00	0,00	0,00
041	Opérations patrimoniales	0,00	0,00	0,00	0,00	0,00
10	Dotations, fonds divers et réserves	0,00	0,00	0,00	0,00	0,00
13	Subventions d'investissement	0,00	271 600,00	0,00	0,00	271 600,00
16	Emprunts et dettes assimilées	0,00	0,00	0,00	0,00	0,00
18	Compte de liaison : affectat° (BA,régie)	0,00	0,00	0,00	0,00	0,00
20	Immobilisations incorporelles	0,00	0,00	0,00	0,00	0,00
204	Subventions d'équipement versées	0,00	0,00	0,00	0,00	0,00
21	Immobilisations corporelles	0,00	0,00	0,00	0,00	0,00
22	Immobilisations reçues en affectation	0,00	0,00	0,00	0,00	0,00
23	Immobilisations en cours	0,00	0,00	0,00	0,00	0,00
26	Participat° et créances rattachées	0,00	0,00	0,00	0,00	0,00
27	Autres immobilisations financières	0,00	10 800,00	0,00	0,00	10 800,00
Opérations pour compte de tiers		0,00	0,00	0,00	0,00	0,00
Restes à réaliser – reports		0,00	450 000,00	0,00	0,00	450 000,00
<b>SOLDE (2)</b>		<b>-11 740,00</b>	<b>-3 981 904,33</b>	<b>0,00</b>	<b>0,00</b>	<b>-3 993 644,33</b>

(1)	Libellé	Sous-fonction 41				Sous-fonction 42		
		411 Salles de sport, gymnases	412 Stades	413 Piscines	414 Autres équipements sportifs ou de loisir	415 Manifestations sportives	421 Centres de loisirs	422 Autres activités pour les jeunes
<b>DEPENSES (2)</b>		<b>3 193 364,40</b>	<b>475 805,02</b>	<b>645 645,68</b>	<b>399 489,23</b>	<b>0,00</b>	<b>0,00</b>	<b>0,00</b>
Dépenses de l'exercice		3 115 550,00	447 950,00	559 100,00	350 500,00	0,00	0,00	0,00
010	Stocks	0,00	0,00	0,00	0,00	0,00	0,00	0,00
020	Dépenses imprévues	0,00	0,00	0,00	0,00	0,00	0,00	0,00
040	Opérat° ordre transfert entre sections	0,00	0,00	0,00	0,00	0,00	0,00	0,00
041	Opérations patrimoniales	0,00	0,00	0,00	0,00	0,00	0,00	0,00
10	Dotations, fonds divers et réserves	0,00	0,00	0,00	0,00	0,00	0,00	0,00
13	Subventions d'investissement	0,00	0,00	0,00	0,00	0,00	0,00	0,00
16	Emprunts et dettes assimilées	54 000,00	0,00	0,00	0,00	0,00	0,00	0,00
18	Compte de liaison : affectat° (BA,régie)	0,00	0,00	0,00	0,00	0,00	0,00	0,00
20	Immobilisations incorporelles	1 500,00	0,00	40 000,00	1 500,00	0,00	0,00	0,00
204	Subventions d'équipement versées	0,00	0,00	0,00	0,00	0,00	0,00	0,00
21	Immobilisations corporelles	283 850,00	163 850,00	519 100,00	349 000,00	0,00	0,00	0,00
22	Immobilisations reçues en affectation	0,00	0,00	0,00	0,00	0,00	0,00	0,00
23	Immobilisations en cours	0,00	0,00	0,00	0,00	0,00	0,00	0,00

VILLE DE COLMAR - VILLE DE COLMAR BUDGET PRINCIPAL - BP - 2022

(1)	Libellé	Sous-fonction 41					Sous-fonction 42		
		411 Salles de sport, gymnases	412 Stades	413 Piscines	414 Autres équipements sportifs ou de loisir	415 Manifestations sportives	421 Centres de loisirs	422 Autres activités pour les jeunes	423 Colonies de vacances
26	Participat* et créances rattachées	0,00	0,00	0,00	0,00	0,00	0,00	0,00	0,00
27	Autres immobilisations financières	0,00	0,00	0,00	0,00	0,00	0,00	0,00	0,00
Opérations d'équipement		2 776 200,00	284 100,00	0,00	0,00	0,00	0,00	0,00	0,00
20101	GYMNASE GRILLENBREIT	0,00	0,00	0,00	0,00	0,00	0,00	0,00	0,00
20161	EQUIPEMENT COUVERT D'ATHLETISME	0,00	9 100,00	0,00	0,00	0,00	0,00	0,00	0,00
20211	GYMNASE BEL'AIR	2 026 200,00	0,00	0,00	0,00	0,00	0,00	0,00	0,00
20221	PROGRAMME RENOV.ENERGETIQ.BAT.MUNICIP. 2022 A 2026	750 000,00	0,00	0,00	0,00	0,00	0,00	0,00	0,00
20225	SCHEMA DIRECTEUR INFORMATIQUE 2022 A 2026	0,00	275 000,00	0,00	0,00	0,00	0,00	0,00	0,00
Opérations pour compte de tiers		0,00	0,00	0,00	0,00	0,00	0,00	0,00	0,00
Restes à réaliser – reports		77 814,40	27 855,02	86 545,68	48 989,23	0,00	0,00	0,00	0,00
<b>RECETTES (2)</b>		265 000,00	450 000,00	0,00	17 400,00	0,00	0,00	0,00	0,00
Recettes de l'exercice		265 000,00	0,00	0,00	17 400,00	0,00	0,00	0,00	0,00
010	Stocks	0,00	0,00	0,00	0,00	0,00	0,00	0,00	0,00
021	Virement de la sect° de fonctionnement	0,00	0,00	0,00	0,00	0,00	0,00	0,00	0,00
024	Produits des cessions d'immobilisations	0,00	0,00	0,00	0,00	0,00	0,00	0,00	0,00
040	Opérat° ordre transfert entre sections	0,00	0,00	0,00	0,00	0,00	0,00	0,00	0,00
041	Opérations patrimoniales	0,00	0,00	0,00	0,00	0,00	0,00	0,00	0,00
10	Dotations, fonds divers et réserves	0,00	0,00	0,00	0,00	0,00	0,00	0,00	0,00
13	Subventions d'investissement	265 000,00	0,00	0,00	6 600,00	0,00	0,00	0,00	0,00
16	Emprunts et dettes assimilées	0,00	0,00	0,00	0,00	0,00	0,00	0,00	0,00
18	Compte de liaison : affectat° (BA,régie)	0,00	0,00	0,00	0,00	0,00	0,00	0,00	0,00
20	Immobilisations incorporelles	0,00	0,00	0,00	0,00	0,00	0,00	0,00	0,00
204	Subventions d'équipement versées	0,00	0,00	0,00	0,00	0,00	0,00	0,00	0,00
21	Immobilisations corporelles	0,00	0,00	0,00	0,00	0,00	0,00	0,00	0,00
22	Immobilisations reçues en affectation	0,00	0,00	0,00	0,00	0,00	0,00	0,00	0,00
23	Immobilisations en cours	0,00	0,00	0,00	0,00	0,00	0,00	0,00	0,00
26	Participat* et créances rattachées	0,00	0,00	0,00	0,00	0,00	0,00	0,00	0,00
27	Autres immobilisations financières	0,00	0,00	0,00	10 800,00	0,00	0,00	0,00	0,00
Opérations pour compte de tiers		0,00	0,00	0,00	0,00	0,00	0,00	0,00	0,00
Restes à réaliser – reports		0,00	450 000,00	0,00	0,00	0,00	0,00	0,00	0,00
<b>SOLDE (2)</b>		-2 928 364,40	-25 805,02	-645 645,68	-382 089,23	0,00	0,00	0,00	0,00

(1) Pour le croisement par nature, le détail est fait selon le niveau de vote choisi par l'assemblée délibérante (chapitre, article ou article spécialisé).

(2) Le solde correspond à la différence entre les recettes et les dépenses. Les dépenses et les recettes correspondent à la somme des dépenses et des recettes de l'exercice ainsi que des restes à réaliser et des reports (lignes budgétaires 001 et 002). Les lignes reports 001 et 002 apparaissent à la colonne 01-Non ventilables.

<b>IV – ANNEXES</b>	<b>IV</b>
<b>ELEMENTS DU BILAN PRESENTATION CROISEE PAR FONCTION – DETAIL INVESTISSEMENT</b>	<b>A1.2</b>

**FONCTION 5 – Interventions sociales et santé**

(1)	Libellé	51 Santé	52 Interventions sociales	53 Plan de relance (crise sanitaire)	Total
<b>DEPENSES (2)</b>		153 500,00	2 033 272,80	0,00	2 186 772,80
Dépenses de l'exercice		153 500,00	1 959 900,00	0,00	2 113 400,00
010	Stocks	0,00	0,00	0,00	0,00
020	Dépenses imprévues	0,00	0,00	0,00	0,00
040	Opérat° ordre transfert entre sections	0,00	0,00	0,00	0,00
041	Opérations patrimoniales	0,00	0,00	0,00	0,00
10	Dotations, fonds divers et réserves	0,00	0,00	0,00	0,00
13	Subventions d'investissement	0,00	0,00	0,00	0,00
16	Emprunts et dettes assimilées	0,00	0,00	0,00	0,00
18	Compte de liaison : affectat° (BA,régie)	0,00	0,00	0,00	0,00
20	Immobilisations incorporelles	0,00	31 000,00	0,00	31 000,00
204	Subventions d'équipement versées	153 500,00	0,00	0,00	153 500,00
21	Immobilisations corporelles	0,00	243 900,00	0,00	243 900,00
22	Immobilisations reçues en affectation	0,00	0,00	0,00	0,00
23	Immobilisations en cours	0,00	0,00	0,00	0,00
26	Participat° et créances rattachées	0,00	0,00	0,00	0,00
27	Autres immobilisations financières	0,00	0,00	0,00	0,00
Opérations d'équipement		0,00	1 685 000,00	0,00	1 685 000,00
20201	RESTRUCTURATION CSC FLORIMONT/BEL'AIR	0,00	1 685 000,00	0,00	1 685 000,00
Opérations pour compte de tiers		0,00	0,00	0,00	0,00
Restes à réaliser – reports		0,00	73 372,80	0,00	73 372,80
<b>RECETTES (2)</b>		0,00	31 000,00	0,00	31 000,00
Recettes de l'exercice		0,00	31 000,00	0,00	31 000,00
010	Stocks	0,00	0,00	0,00	0,00
021	Virement de la sect° de fonctionnement	0,00	0,00	0,00	0,00
024	Produits des cessions d'immobilisations	0,00	0,00	0,00	0,00
040	Opérat° ordre transfert entre sections	0,00	0,00	0,00	0,00
041	Opérations patrimoniales	0,00	0,00	0,00	0,00
10	Dotations, fonds divers et réserves	0,00	0,00	0,00	0,00
13	Subventions d'investissement	0,00	31 000,00	0,00	31 000,00
16	Emprunts et dettes assimilées	0,00	0,00	0,00	0,00

VILLE DE COLMAR - VILLE DE COLMAR BUDGET PRINCIPAL - BP - 2022

(1)	Libellé	51 Santé	52 Interventions sociales	53 Plan de relance (crise sanitaire)	Total
18	Compte de liaison : affectat° (BA,régie)	0,00	0,00	0,00	0,00
20	Immobilisations incorporelles	0,00	0,00	0,00	0,00
204	Subventions d'équipement versées	0,00	0,00	0,00	0,00
21	Immobilisations corporelles	0,00	0,00	0,00	0,00
22	Immobilisations reçues en affectation	0,00	0,00	0,00	0,00
23	Immobilisations en cours	0,00	0,00	0,00	0,00
26	Participat° et créances rattachées	0,00	0,00	0,00	0,00
27	Autres immobilisations financières	0,00	0,00	0,00	0,00
Opérations pour compte de tiers		0,00	0,00	0,00	0,00
Restes à réaliser – reports		0,00	0,00	0,00	0,00
<b>SOLDE (2)</b>		<b>-153 500,00</b>	<b>-2 002 272,80</b>	<b>0,00</b>	<b>-2 155 772,80</b>

(1)	Libellé	Sous-fonction 51			Sous-fonction 52				
		510 Services communs	511 Dispensaires, autres établist sanitaires	512 Actions de prévention sanitaire	520 Services communs	521 Services à caractère social handicapés	522 Act° pour l'enfance et l'adolescence	523 Act° pour personnes en difficulté	524 Autres services
<b>DEPENSES (2)</b>		153 500,00	0,00	0,00	71 097,59	54 000,00	1 892 675,21	15 500,00	0,00
Dépenses de l'exercice		153 500,00	0,00	0,00	57 000,00	54 000,00	1 833 400,00	15 500,00	0,00
010	Stocks	0,00	0,00	0,00	0,00	0,00	0,00	0,00	0,00
020	Dépenses imprévues	0,00	0,00	0,00	0,00	0,00	0,00	0,00	0,00
040	Opérat° ordre transfert entre sections	0,00	0,00	0,00	0,00	0,00	0,00	0,00	0,00
041	Opérations patrimoniales	0,00	0,00	0,00	0,00	0,00	0,00	0,00	0,00
10	Dotations, fonds divers et réserves	0,00	0,00	0,00	0,00	0,00	0,00	0,00	0,00
13	Subventions d'investissement	0,00	0,00	0,00	0,00	0,00	0,00	0,00	0,00
16	Emprunts et dettes assimilées	0,00	0,00	0,00	0,00	0,00	0,00	0,00	0,00
18	Compte de liaison : affectat° (BA,régie)	0,00	0,00	0,00	0,00	0,00	0,00	0,00	0,00
20	Immobilisations incorporelles	0,00	0,00	0,00	30 000,00	0,00	1 000,00	0,00	0,00
204	Subventions d'équipement versées	153 500,00	0,00	0,00	0,00	0,00	0,00	0,00	0,00
21	Immobilisations corporelles	0,00	0,00	0,00	27 000,00	54 000,00	147 400,00	15 500,00	0,00
22	Immobilisations reçues en affectation	0,00	0,00	0,00	0,00	0,00	0,00	0,00	0,00
23	Immobilisations en cours	0,00	0,00	0,00	0,00	0,00	0,00	0,00	0,00
26	Participat° et créances rattachées	0,00	0,00	0,00	0,00	0,00	0,00	0,00	0,00
27	Autres immobilisations financières	0,00	0,00	0,00	0,00	0,00	0,00	0,00	0,00
Opérations d'équipement		0,00	0,00	0,00	0,00	0,00	1 685 000,00	0,00	0,00
20201	RESTRUCTURATION CSC FLORIMONT/BEL'AIR	0,00	0,00	0,00	0,00	0,00	1 685 000,00	0,00	0,00
Opérations pour compte de tiers		0,00	0,00	0,00	0,00	0,00	0,00	0,00	0,00
Restes à réaliser – reports		0,00	0,00	0,00	14 097,59	0,00	59 275,21	0,00	0,00
<b>RECETTES (2)</b>		<b>0,00</b>	<b>0,00</b>	<b>0,00</b>	<b>0,00</b>	<b>0,00</b>	<b>31 000,00</b>	<b>0,00</b>	<b>0,00</b>

VILLE DE COLMAR - VILLE DE COLMAR BUDGET PRINCIPAL - BP - 2022

(1)	Libellé	Sous-fonction 51			Sous-fonction 52				
		510 Services communs	511 Dispensaires, autres établist sanitaires	512 Actions de prévention sanitaire	520 Services communs	521 Services à caractère social handicapés	522 Act° pour l'enfance et l'adolescence	523 Act° pour personnes en difficulté	524 Autres services
	Recettes de l'exercice	0,00	0,00	0,00	0,00	0,00	31 000,00	0,00	0,00
010	Stocks	0,00	0,00	0,00	0,00	0,00	0,00	0,00	0,00
021	Virement de la sect° de fonctionnement	0,00	0,00	0,00	0,00	0,00	0,00	0,00	0,00
024	Produits des cessions d'immobilisations	0,00	0,00	0,00	0,00	0,00	0,00	0,00	0,00
040	Opérat° ordre transfert entre sections	0,00	0,00	0,00	0,00	0,00	0,00	0,00	0,00
041	Opérations patrimoniales	0,00	0,00	0,00	0,00	0,00	0,00	0,00	0,00
10	Dotations, fonds divers et réserves	0,00	0,00	0,00	0,00	0,00	0,00	0,00	0,00
13	Subventions d'investissement	0,00	0,00	0,00	0,00	0,00	31 000,00	0,00	0,00
16	Emprunts et dettes assimilées	0,00	0,00	0,00	0,00	0,00	0,00	0,00	0,00
18	Compte de liaison : affectat° (BA,régie)	0,00	0,00	0,00	0,00	0,00	0,00	0,00	0,00
20	Immobilisations incorporelles	0,00	0,00	0,00	0,00	0,00	0,00	0,00	0,00
204	Subventions d'équipement versées	0,00	0,00	0,00	0,00	0,00	0,00	0,00	0,00
21	Immobilisations corporelles	0,00	0,00	0,00	0,00	0,00	0,00	0,00	0,00
22	Immobilisations reçues en affectation	0,00	0,00	0,00	0,00	0,00	0,00	0,00	0,00
23	Immobilisations en cours	0,00	0,00	0,00	0,00	0,00	0,00	0,00	0,00
26	Participat° et créances rattachées	0,00	0,00	0,00	0,00	0,00	0,00	0,00	0,00
27	Autres immobilisations financières	0,00	0,00	0,00	0,00	0,00	0,00	0,00	0,00
	Opérations pour compte de tiers	0,00	0,00	0,00	0,00	0,00	0,00	0,00	0,00
	Restes à réaliser – reports	0,00	0,00	0,00	0,00	0,00	0,00	0,00	0,00
	<b>SOLDE (2)</b>	<b>-153 500,00</b>	<b>0,00</b>	<b>0,00</b>	<b>-71 097,59</b>	<b>-54 000,00</b>	<b>-1 861 675,21</b>	<b>-15 500,00</b>	<b>0,00</b>

(1) Pour le croisement par nature, le détail est fait selon le niveau de vote choisi par l'assemblée délibérante (chapitre, article ou article spécialisé).

(2) Le solde correspond à la différence entre les recettes et les dépenses. Les dépenses et les recettes correspondent à la somme des dépenses et des recettes de l'exercice ainsi que des restes à réaliser et des reports (lignes budgétaires 001 et 002). Les lignes reports 001 et 002 apparaissent à la colonne 01-Non ventilables.

<b>IV – ANNEXES</b>	<b>IV</b>
<b>ELEMENTS DU BILAN PRESENTATION CROISEE PAR FONCTION – DETAIL INVESTISSEMENT</b>	<b>A1.2</b>

**FONCTION 6 – Famille**

(1)	Libellé	60 Services communs	61 Services en faveur des personnes âgées	62 Actions en faveur de la maternité	63 Aides à la famille	64 Crèches et garderies	65 Plan de relance (crise sanitaire)	Total
	<b>DEPENSES (2)</b>	0,00	0,00	0,00	0,00	560 900,99	0,00	560 900,99
	Dépenses de l'exercice	0,00	0,00	0,00	0,00	550 750,00	0,00	550 750,00
010	Stocks	0,00	0,00	0,00	0,00	0,00	0,00	0,00
020	Dépenses imprévues	0,00	0,00	0,00	0,00	0,00	0,00	0,00
040	Opérat° ordre transfert entre sections	0,00	0,00	0,00	0,00	0,00	0,00	0,00
041	Opérations patrimoniales	0,00	0,00	0,00	0,00	0,00	0,00	0,00
10	Dotations, fonds divers et réserves	0,00	0,00	0,00	0,00	0,00	0,00	0,00
13	Subventions d'investissement	0,00	0,00	0,00	0,00	0,00	0,00	0,00
16	Emprunts et dettes assimilées	0,00	0,00	0,00	0,00	0,00	0,00	0,00
18	Compte de liaison : affectat° (BA,régie)	0,00	0,00	0,00	0,00	0,00	0,00	0,00
20	Immobilisations incorporelles	0,00	0,00	0,00	0,00	1 000,00	0,00	1 000,00
204	Subventions d'équipement versées	0,00	0,00	0,00	0,00	0,00	0,00	0,00
21	Immobilisations corporelles	0,00	0,00	0,00	0,00	472 750,00	0,00	472 750,00
22	Immobilisations reçues en affectation	0,00	0,00	0,00	0,00	0,00	0,00	0,00
23	Immobilisations en cours	0,00	0,00	0,00	0,00	0,00	0,00	0,00
26	Participat° et créances rattachées	0,00	0,00	0,00	0,00	0,00	0,00	0,00
27	Autres immobilisations financières	0,00	0,00	0,00	0,00	0,00	0,00	0,00
	Opérations d'équipement	0,00	0,00	0,00	0,00	77 000,00	0,00	77 000,00
20225	SCHEMA DIRECTEUR INFORMATIQUE 2022 A 2026	0,00	0,00	0,00	0,00	77 000,00	0,00	77 000,00
	Opérations pour compte de tiers	0,00	0,00	0,00	0,00	0,00	0,00	0,00
	Restes à réaliser – reports	0,00	0,00	0,00	0,00	10 150,99	0,00	10 150,99
	<b>RECETTES (2)</b>	0,00	0,00	0,00	0,00	262 960,00	0,00	262 960,00
	Recettes de l'exercice	0,00	0,00	0,00	0,00	262 960,00	0,00	262 960,00
010	Stocks	0,00	0,00	0,00	0,00	0,00	0,00	0,00
021	Virement de la sect° de fonctionnement	0,00	0,00	0,00	0,00	0,00	0,00	0,00
024	Produits des cessions d'immobilisations	0,00	0,00	0,00	0,00	0,00	0,00	0,00

VILLE DE COLMAR - VILLE DE COLMAR BUDGET PRINCIPAL - BP - 2022

(1)	Libellé	60 Services communs	61 Services en faveur des personnes âgées	62 Actions en faveur de la maternité	63 Aides à la famille	64 Crèches et garderies	65 Plan de relance (crise sanitaire)	Total
040	Opérat° ordre transfert entre sections	0,00	0,00	0,00	0,00	0,00	0,00	0,00
041	Opérations patrimoniales	0,00	0,00	0,00	0,00	0,00	0,00	0,00
10	Dotations, fonds divers et réserves	0,00	0,00	0,00	0,00	0,00	0,00	0,00
13	Subventions d'investissement	0,00	0,00	0,00	0,00	262 960,00	0,00	262 960,00
16	Emprunts et dettes assimilées	0,00	0,00	0,00	0,00	0,00	0,00	0,00
18	Compte de liaison : affectat° (BA,régie)	0,00	0,00	0,00	0,00	0,00	0,00	0,00
20	Immobilisations incorporelles	0,00	0,00	0,00	0,00	0,00	0,00	0,00
204	Subventions d'équipement versées	0,00	0,00	0,00	0,00	0,00	0,00	0,00
21	Immobilisations corporelles	0,00	0,00	0,00	0,00	0,00	0,00	0,00
22	Immobilisations reçues en affectation	0,00	0,00	0,00	0,00	0,00	0,00	0,00
23	Immobilisations en cours	0,00	0,00	0,00	0,00	0,00	0,00	0,00
26	Participat° et créances rattachées	0,00	0,00	0,00	0,00	0,00	0,00	0,00
27	Autres immobilisations financières	0,00	0,00	0,00	0,00	0,00	0,00	0,00
	Opérations pour compte de tiers	0,00	0,00	0,00	0,00	0,00	0,00	0,00
	Restes à réaliser – reports	0,00	0,00	0,00	0,00	0,00	0,00	0,00
	<b>SOLDE (2)</b>	<b>0,00</b>	<b>0,00</b>	<b>0,00</b>	<b>0,00</b>	<b>-297 940,99</b>	<b>0,00</b>	<b>-297 940,99</b>

(1) Pour le croisement par nature, le détail est fait selon le niveau de vote choisi par l'assemblée délibérante (chapitre, article ou article spécialisé).

(2) Le solde correspond à la différence entre les recettes et les dépenses. Les dépenses et les recettes correspondent à la somme des dépenses et des recettes de l'exercice ainsi que des restes à réaliser et des reports (lignes budgétaires 001 et 002). Les lignes reports 001 et 002 apparaissent à la colonne 01-Non ventilables.

<b>IV – ANNEXES</b>	<b>IV</b>
<b>ELEMENTS DU BILAN PRESENTATION CROISEE PAR FONCTION – DETAIL INVESTISSEMENT</b>	<b>A1.2</b>

**FONCTION 7 – Logement**

(1)	Libellé	70 Services communs	71 Parc privé de la ville	72 Aide au secteur locatif	73 Aides à l'accession à la propriété	74 Plan de relance (crise sanitaire)	Total
<b>DEPENSES (2)</b>		0,00	22 000,00	0,00	0,00	0,00	22 000,00
Dépenses de l'exercice		0,00	22 000,00	0,00	0,00	0,00	22 000,00
010	Stocks	0,00	0,00	0,00	0,00	0,00	0,00
020	Dépenses imprévues	0,00	0,00	0,00	0,00	0,00	0,00
040	<i>Opérat° ordre transfert entre sections</i>	0,00	0,00	0,00	0,00	0,00	0,00
041	<i>Opérations patrimoniales</i>	0,00	0,00	0,00	0,00	0,00	0,00
10	Dotations, fonds divers et réserves	0,00	0,00	0,00	0,00	0,00	0,00
13	Subventions d'investissement	0,00	0,00	0,00	0,00	0,00	0,00
16	Emprunts et dettes assimilées	0,00	2 000,00	0,00	0,00	0,00	2 000,00
18	Compte de liaison : affectat° (BA,régie)	0,00	0,00	0,00	0,00	0,00	0,00
20	Immobilisations incorporelles	0,00	0,00	0,00	0,00	0,00	0,00
204	Subventions d'équipement versées	0,00	0,00	0,00	0,00	0,00	0,00
21	Immobilisations corporelles	0,00	20 000,00	0,00	0,00	0,00	20 000,00
22	Immobilisations reçues en affectation	0,00	0,00	0,00	0,00	0,00	0,00
23	Immobilisations en cours	0,00	0,00	0,00	0,00	0,00	0,00
26	Participat° et créances rattachées	0,00	0,00	0,00	0,00	0,00	0,00
27	Autres immobilisations financières	0,00	0,00	0,00	0,00	0,00	0,00
Opérations d'équipement		0,00	0,00	0,00	0,00	0,00	0,00
Opérations pour compte de tiers		0,00	0,00	0,00	0,00	0,00	0,00
Restes à réaliser – reports		0,00	0,00	0,00	0,00	0,00	0,00
<b>RECETTES (2)</b>		0,00	2 000,00	0,00	0,00	0,00	2 000,00
Recettes de l'exercice		0,00	2 000,00	0,00	0,00	0,00	2 000,00
010	Stocks	0,00	0,00	0,00	0,00	0,00	0,00
021	<i>Virement de la sect° de fonctionnement</i>	0,00	0,00	0,00	0,00	0,00	0,00
024	Produits des cessions d'immobilisations	0,00	0,00	0,00	0,00	0,00	0,00
040	<i>Opérat° ordre transfert entre sections</i>	0,00	0,00	0,00	0,00	0,00	0,00
041	<i>Opérations patrimoniales</i>	0,00	0,00	0,00	0,00	0,00	0,00
10	Dotations, fonds divers et réserves	0,00	0,00	0,00	0,00	0,00	0,00
13	Subventions d'investissement	0,00	0,00	0,00	0,00	0,00	0,00
16	Emprunts et dettes assimilées	0,00	2 000,00	0,00	0,00	0,00	2 000,00



VILLE DE COLMAR - VILLE DE COLMAR BUDGET PRINCIPAL - BP - 2022

(1)	Libellé	70 Services communs	71 Parc privé de la ville	72 Aide au secteur locatif	73 Aides à l'accession à la propriété	74 Plan de relance (crise sanitaire)	Total
18	Compte de liaison : affectat° (BA,régie)	0,00	0,00	0,00	0,00	0,00	0,00
20	Immobilisations incorporelles	0,00	0,00	0,00	0,00	0,00	0,00
204	Subventions d'équipement versées	0,00	0,00	0,00	0,00	0,00	0,00
21	Immobilisations corporelles	0,00	0,00	0,00	0,00	0,00	0,00
22	Immobilisations reçues en affectation	0,00	0,00	0,00	0,00	0,00	0,00
23	Immobilisations en cours	0,00	0,00	0,00	0,00	0,00	0,00
26	Participat° et créances rattachées	0,00	0,00	0,00	0,00	0,00	0,00
27	Autres immobilisations financières	0,00	0,00	0,00	0,00	0,00	0,00
Opérations pour compte de tiers		0,00	0,00	0,00	0,00	0,00	0,00
Restes à réaliser – reports		0,00	0,00	0,00	0,00	0,00	0,00
<b>SOLDE (2)</b>		<b>0,00</b>	<b>-20 000,00</b>	<b>0,00</b>	<b>0,00</b>	<b>0,00</b>	<b>-20 000,00</b>

(1) Pour le croisement par nature, le détail est fait selon le niveau de vote choisi par l'assemblée délibérante (chapitre, article ou article spécialisé).

(2) Le solde correspond à la différence entre les recettes et les dépenses. Les dépenses et les recettes correspondent à la somme des dépenses et des recettes de l'exercice ainsi que des restes à réaliser et des reports (lignes budgétaires 001 et 002). Les lignes reports 001 et 002 apparaissent à la colonne 01-Non ventilables.

<b>IV – ANNEXES</b>	<b>IV</b>
<b>ELEMENTS DU BILAN PRESENTATION CROISEE PAR FONCTION – DETAIL INVESTISSEMENT</b>	<b>A1.2</b>

**FONCTION 8 – Aménagement et services urbains, environnement**

(1)	Libellé	81 Services urbains	82 Aménagement urbain	83 Environnement	84 Plan de relance (crise sanitaire)	Total
<b>DEPENSES (2)</b>		<b>700 586,32</b>	<b>20 706 269,64</b>	<b>4 531,00</b>	<b>0,00</b>	<b>21 411 386,96</b>
Dépenses de l'exercice		472 430,00	17 722 150,00	0,00	0,00	18 194 580,00
010	Stocks	0,00	0,00	0,00	0,00	0,00
020	Dépenses imprévues	0,00	0,00	0,00	0,00	0,00
040	Opérat° ordre transfert entre sections	0,00	0,00	0,00	0,00	0,00
041	Opérations patrimoniales	0,00	0,00	0,00	0,00	0,00
10	Dotations, fonds divers et réserves	0,00	176 000,00	0,00	0,00	176 000,00
13	Subventions d'investissement	0,00	0,00	0,00	0,00	0,00
16	Emprunts et dettes assimilées	0,00	147 500,00	0,00	0,00	147 500,00
18	Compte de liaison : affectat° (BA,régie)	0,00	0,00	0,00	0,00	0,00
20	Immobilisations incorporelles	0,00	280 200,00	0,00	0,00	280 200,00
204	Subventions d'équipement versées	0,00	170 000,00	0,00	0,00	170 000,00
21	Immobilisations corporelles	472 430,00	3 359 850,00	0,00	0,00	3 832 280,00
22	Immobilisations reçues en affectation	0,00	0,00	0,00	0,00	0,00
23	Immobilisations en cours	0,00	0,00	0,00	0,00	0,00
26	Participat° et créances rattachées	0,00	0,00	0,00	0,00	0,00
27	Autres immobilisations financières	0,00	0,00	0,00	0,00	0,00
Opérations d'équipement		0,00	13 556 700,00	0,00	0,00	13 556 700,00
20115	MONTAGNE VERTE:PARKING SOUTERRAIN& PARC	0,00	1 091 400,00	0,00	0,00	1 091 400,00
20154	RENOUVELLEMENT URBAIN BEL'AIR-FLORIMONT	0,00	1 396 200,00	0,00	0,00	1 396 200,00
20162	REGROUPEMENT DEPOTS ESPACES VERTS	0,00	561 100,00	0,00	0,00	561 100,00
20163	PARKING GARE/BLEYLE	0,00	0,00	0,00	0,00	0,00
20212	AMENAGEMT TRONCONS OUEST ET SUD DE LA ROCADE VERTE	0,00	2 703 000,00	0,00	0,00	2 703 000,00
20213	AMENAGEMENT PLACE DE LA CATHEDRALE	0,00	2 500 000,00	0,00	0,00	2 500 000,00
20224	PROGR.VOIRIE ECLAIRAGE PUBLIC ESP.VERT 2022 A 2026	0,00	5 305 000,00	0,00	0,00	5 305 000,00
<b>Opérations pour compte de tiers</b>		<b>0,00</b>	<b>31 900,00</b>	<b>0,00</b>	<b>0,00</b>	<b>31 900,00</b>
454120131	MISE EN SECURITE IMM.9PLACE DES 6 MONTAGNES NOIRES	0,00	7 000,00	0,00	0,00	7 000,00
454120211	MISE EN SECURITE BATIMENT 3 RUE DES OIES	0,00	0,00	0,00	0,00	0,00

VILLE DE COLMAR - VILLE DE COLMAR BUDGET PRINCIPAL - BP - 2022

(1)	Libellé	81 Services urbains	82 Aménagement urbain	83 Environnement	84 Plan de relance (crise sanitaire)	Total
458120212	ROCADE VERTE OUEST - AMENAGEMENT VOIRIE	0,00	12 900,00	0,00	0,00	12 900,00
4581421	PARKING MONT.VERTE: TVX OUVRAGE EAU/ASSAINISSEMENT	0,00	12 000,00	0,00	0,00	12 000,00
<b>Restes à réaliser – reports</b>		<b>228 156,32</b>	<b>2 984 119,64</b>	<b>4 531,00</b>	<b>0,00</b>	<b>3 216 806,96</b>
<b>RECETTES (2)</b>		<b>0,00</b>	<b>1 270 985,21</b>	<b>0,00</b>	<b>0,00</b>	<b>1 270 985,21</b>
Recettes de l'exercice		0,00	743 465,00	0,00	0,00	743 465,00
010	Stocks	0,00	0,00	0,00	0,00	0,00
021	Virement de la sect <sup>e</sup> de fonctionnement	0,00	0,00	0,00	0,00	0,00
024	Produits des cessions d'immobilisations	0,00	0,00	0,00	0,00	0,00
040	Opérat <sup>e</sup> ordre transfert entre sections	0,00	0,00	0,00	0,00	0,00
041	Opérations patrimoniales	0,00	0,00	0,00	0,00	0,00
10	Dotations, fonds divers et réserves	0,00	400 000,00	0,00	0,00	400 000,00
13	Subventions d'investissement	0,00	254 265,00	0,00	0,00	254 265,00
16	Emprunts et dettes assimilées	0,00	0,00	0,00	0,00	0,00
18	Compte de liaison : affectat <sup>e</sup> (BA,régie)	0,00	0,00	0,00	0,00	0,00
20	Immobilisations incorporelles	0,00	0,00	0,00	0,00	0,00
204	Subventions d'équipement versées	0,00	0,00	0,00	0,00	0,00
21	Immobilisations corporelles	0,00	56 600,00	0,00	0,00	56 600,00
22	Immobilisations reçues en affectation	0,00	0,00	0,00	0,00	0,00
23	Immobilisations en cours	0,00	0,00	0,00	0,00	0,00
26	Participat <sup>e</sup> et créances rattachées	0,00	0,00	0,00	0,00	0,00
27	Autres immobilisations financières	0,00	0,00	0,00	0,00	0,00
<b>Opérations pour compte de tiers</b>		<b>0,00</b>	<b>32 600,00</b>	<b>0,00</b>	<b>0,00</b>	<b>32 600,00</b>
454220131	MISE EN SECURITE IMM.9PLACE DES 6 MONTAGNES NOIRES	0,00	7 000,00	0,00	0,00	7 000,00
454220211	MISE EN SECURITE BATIMENT 3 RUE DES OIES	0,00	0,00	0,00	0,00	0,00
458220212	ROCADE VERTE OUEST - AMENAGEMENT VOIRIE	0,00	12 900,00	0,00	0,00	12 900,00
4582421	PARKING MONT.VERTE: TVX OUVRAGE EAU/ASSAINISSEMENT	0,00	12 700,00	0,00	0,00	12 700,00
<b>Restes à réaliser – reports</b>		<b>0,00</b>	<b>527 520,21</b>	<b>0,00</b>	<b>0,00</b>	<b>527 520,21</b>
<b>SOLDE (2)</b>		<b>-700 586,32</b>	<b>-19 435 284,43</b>	<b>-4 531,00</b>	<b>0,00</b>	<b>-20 140 401,75</b>

(1)	Libellé	Sous-fonction 81						
		810 Services communs	811 Eau et assainissement	812 Collecte et traitement ordures ménagères	813 Propreté urbaine	814 Eclairage public	815 Transports urbains	816 Autres réseaux et services divers
<b>DEPENSES (2)</b>		<b>0,00</b>	<b>0,00</b>	<b>0,00</b>	<b>655 586,32</b>	<b>0,00</b>	<b>0,00</b>	<b>45 000,00</b>
Dépenses de l'exercice		0,00	0,00	0,00	427 430,00	0,00	0,00	45 000,00
010	Stocks	0,00	0,00	0,00	0,00	0,00	0,00	0,00
020	Dépenses imprévues	0,00	0,00	0,00	0,00	0,00	0,00	0,00

VILLE DE COLMAR - VILLE DE COLMAR BUDGET PRINCIPAL - BP - 2022

(1)	Libellé	Sous-fonction 81						
		810 Services communs	811 Eau et assainissement	812 Collecte et traitement ordures ménagères	813 Propreté urbaine	814 Eclairage public	815 Transports urbains	816 Autres réseaux et services divers
040	Opérat° ordre transfert entre sections	0,00	0,00	0,00	0,00	0,00	0,00	0,00
041	Opérations patrimoniales	0,00	0,00	0,00	0,00	0,00	0,00	0,00
10	Dotations, fonds divers et réserves	0,00	0,00	0,00	0,00	0,00	0,00	0,00
13	Subventions d'investissement	0,00	0,00	0,00	0,00	0,00	0,00	0,00
16	Emprunts et dettes assimilées	0,00	0,00	0,00	0,00	0,00	0,00	0,00
18	Compte de liaison : affectat° (BA,régie)	0,00	0,00	0,00	0,00	0,00	0,00	0,00
20	Immobilisations incorporelles	0,00	0,00	0,00	0,00	0,00	0,00	0,00
204	Subventions d'équipement versées	0,00	0,00	0,00	0,00	0,00	0,00	0,00
21	Immobilisations corporelles	0,00	0,00	0,00	427 430,00	0,00	0,00	45 000,00
22	Immobilisations reçues en affectation	0,00	0,00	0,00	0,00	0,00	0,00	0,00
23	Immobilisations en cours	0,00	0,00	0,00	0,00	0,00	0,00	0,00
26	Participat° et créances rattachées	0,00	0,00	0,00	0,00	0,00	0,00	0,00
27	Autres immobilisations financières	0,00	0,00	0,00	0,00	0,00	0,00	0,00
Opérations d'équipement		0,00	0,00	0,00	0,00	0,00	0,00	0,00
20115	MONTAGNE VERTE:PARKING SOUTERRAIN& PARC	0,00	0,00	0,00	0,00	0,00	0,00	0,00
20154	RENOUVELLEMENT URBAIN BEL'AIR-FLORIMONT	0,00	0,00	0,00	0,00	0,00	0,00	0,00
20162	REGROUPEMENT DEPOTS ESPACES VERTS	0,00	0,00	0,00	0,00	0,00	0,00	0,00
20163	PARKING GARE/BLEYLE	0,00	0,00	0,00	0,00	0,00	0,00	0,00
20212	AMENAGEMT TRONCONS OUEST ET SUD DE LA ROCADE VERTE	0,00	0,00	0,00	0,00	0,00	0,00	0,00
20213	AMENAGEMENT PLACE DE LA CATHEDRALE	0,00	0,00	0,00	0,00	0,00	0,00	0,00

VILLE DE COLMAR - VILLE DE COLMAR BUDGET PRINCIPAL - BP - 2022

(1)	Libellé	Sous-fonction 81						
		810 Services communs	811 Eau et assainissement	812 Collecte et traitement ordures ménagères	813 Propreté urbaine	814 Eclairage public	815 Transports urbains	816 Autres réseaux et services divers
20224	PROGR.VOIRIE ECLAIRAGE PUBLIC ESP.VERT 2022 A 2026	0,00	0,00	0,00	0,00	0,00	0,00	0,00
<b>Opérations pour compte de tiers</b>		<b>0,00</b>	<b>0,00</b>	<b>0,00</b>	<b>0,00</b>	<b>0,00</b>	<b>0,00</b>	<b>0,00</b>
454120131	MISE EN SECURITE IMM.9PLACE DES 6 MONTAGNES NOIRES	0,00	0,00	0,00	0,00	0,00	0,00	0,00
454120211	MISE EN SECURITE BATIMENT 3 RUE DES OIES	0,00	0,00	0,00	0,00	0,00	0,00	0,00
458120212	ROCADE VERTE OUEST - AMENAGEMENT VOIRIE	0,00	0,00	0,00	0,00	0,00	0,00	0,00
4581421	PARKING MONT.VERTE: TVX OUVRAGE EAU/ASSAINISSEMENT	0,00	0,00	0,00	0,00	0,00	0,00	0,00
<b>Restes à réaliser – reports</b>		<b>0,00</b>	<b>0,00</b>	<b>0,00</b>	<b>228 156,32</b>	<b>0,00</b>	<b>0,00</b>	<b>0,00</b>
<b>RECETTES (2)</b>		<b>0,00</b>	<b>0,00</b>	<b>0,00</b>	<b>0,00</b>	<b>0,00</b>	<b>0,00</b>	<b>0,00</b>
Recettes de l'exercice		0,00	0,00	0,00	0,00	0,00	0,00	0,00
010	Stocks	0,00	0,00	0,00	0,00	0,00	0,00	0,00
021	Virement de la sect° de fonctionnement	0,00	0,00	0,00	0,00	0,00	0,00	0,00
024	Produits des cessions d'immobilisations	0,00	0,00	0,00	0,00	0,00	0,00	0,00
040	Opérat° ordre transfert entre sections	0,00	0,00	0,00	0,00	0,00	0,00	0,00
041	Opérations patrimoniales	0,00	0,00	0,00	0,00	0,00	0,00	0,00
10	Dotations, fonds divers et réserves	0,00	0,00	0,00	0,00	0,00	0,00	0,00
13	Subventions d'investissement	0,00	0,00	0,00	0,00	0,00	0,00	0,00
16	Emprunts et dettes assimilées	0,00	0,00	0,00	0,00	0,00	0,00	0,00
18	Compte de liaison : affectat° (BA,régie)	0,00	0,00	0,00	0,00	0,00	0,00	0,00
20	Immobilisations incorporelles	0,00	0,00	0,00	0,00	0,00	0,00	0,00
204	Subventions d'équipement versées	0,00	0,00	0,00	0,00	0,00	0,00	0,00
21	Immobilisations corporelles	0,00	0,00	0,00	0,00	0,00	0,00	0,00

VILLE DE COLMAR - VILLE DE COLMAR BUDGET PRINCIPAL - BP - 2022

(1)	Libellé	Sous-fonction 81						
		810 Services communs	811 Eau et assainissement	812 Collecte et traitement ordures ménagères	813 Propreté urbaine	814 Eclairage public	815 Transports urbains	816 Autres réseaux et services divers
22	Immobilisations reçues en affectation	0,00	0,00	0,00	0,00	0,00	0,00	0,00
23	Immobilisations en cours	0,00	0,00	0,00	0,00	0,00	0,00	0,00
26	Participat° et créances rattachées	0,00	0,00	0,00	0,00	0,00	0,00	0,00
27	Autres immobilisations financières	0,00	0,00	0,00	0,00	0,00	0,00	0,00
<b>Opérations pour compte de tiers</b>		<b>0,00</b>	<b>0,00</b>	<b>0,00</b>	<b>0,00</b>	<b>0,00</b>	<b>0,00</b>	<b>0,00</b>
454220131	MISE EN SECURITE IMM.9PLACE DES 6 MONTAGNES NOIRES	0,00	0,00	0,00	0,00	0,00	0,00	0,00
454220211	MISE EN SECURITE BATIMENT 3 RUE DES OIES	0,00	0,00	0,00	0,00	0,00	0,00	0,00
458220212	ROCADE VERTE OUEST - AMENAGEMENT VOIRIE	0,00	0,00	0,00	0,00	0,00	0,00	0,00
4582421	PARKING MONT.VERTE: TVX OUVRAGE EAU/ASSAINISSEMENT	0,00	0,00	0,00	0,00	0,00	0,00	0,00
<b>Restes à réaliser – reports</b>		<b>0,00</b>	<b>0,00</b>	<b>0,00</b>	<b>0,00</b>	<b>0,00</b>	<b>0,00</b>	<b>0,00</b>
<b>SOLDE (2)</b>		<b>0,00</b>	<b>0,00</b>	<b>0,00</b>	<b>-655 586,32</b>	<b>0,00</b>	<b>0,00</b>	<b>-45 000,00</b>

(1)	Libellé	Sous-fonction 82					Sous fonction 83			
		820 Services communs	821 Equipements de voirie	822 Voirie communale et routes	823 Espaces verts urbains	824 Autres opérations d'aménagement urbain	830 Services communs	831 Aménagement des eaux	832 Act° spécif. lutte contre la pollution	833 Préservation du milieu naturel
<b>DEPENSES (2)</b>		<b>2 989 936,84</b>	<b>3 061 001,92</b>	<b>8 474 595,90</b>	<b>2 125 990,63</b>	<b>4 054 744,35</b>	<b>4 531,00</b>	<b>0,00</b>	<b>0,00</b>	<b>0,00</b>
Dépenses de l'exercice		2 959 600,00	2 373 000,00	7 634 850,00	1 453 100,00	3 301 600,00	0,00	0,00	0,00	0,00
010	Stocks	0,00	0,00	0,00	0,00	0,00	0,00	0,00	0,00	0,00
020	Dépenses imprévues	0,00	0,00	0,00	0,00	0,00	0,00	0,00	0,00	0,00
040	Opérat° ordre transfert entre sections	0,00	0,00	0,00	0,00	0,00	0,00	0,00	0,00	0,00
041	Opérations patrimoniales	0,00	0,00	0,00	0,00	0,00	0,00	0,00	0,00	0,00
10	Dotations, fonds divers et réserves	176 000,00	0,00	0,00	0,00	0,00	0,00	0,00	0,00	0,00
13	Subventions d'investissement	0,00	0,00	0,00	0,00	0,00	0,00	0,00	0,00	0,00
16	Emprunts et dettes assimilées	0,00	40 000,00	107 500,00	0,00	0,00	0,00	0,00	0,00	0,00
18	Compte de liaison : affectat° (BA,régie)	0,00	0,00	0,00	0,00	0,00	0,00	0,00	0,00	0,00
20	Immobilisations incorporelles	91 000,00	15 000,00	170 000,00	4 000,00	200,00	0,00	0,00	0,00	0,00
204	Subventions d'équipement versées	170 000,00	0,00	0,00	0,00	0,00	0,00	0,00	0,00	0,00

VILLE DE COLMAR - VILLE DE COLMAR BUDGET PRINCIPAL - BP - 2022

(1)	Libellé	Sous-fonction 82					Sous fonction 83			
		820 Services communs	821 Equipements de voirie	822 Voirie communale et routes	823 Espaces verts urbains	824 Autres opérations d'aménagement urbain	830 Services communs	831 Aménagement des eaux	832 Act° spécif. lutte contre la pollution	833 Préservation du milieu naturel
21	Immobilisations corporelles	15 600,00	428 000,00	1 426 450,00	688 000,00	801 800,00	0,00	0,00	0,00	0,00
22	Immobilisations reçues en affectation	0,00	0,00	0,00	0,00	0,00	0,00	0,00	0,00	0,00
23	Immobilisations en cours	0,00	0,00	0,00	0,00	0,00	0,00	0,00	0,00	0,00
26	Participat° et créances rattachées	0,00	0,00	0,00	0,00	0,00	0,00	0,00	0,00	0,00
27	Autres immobilisations financières	0,00	0,00	0,00	0,00	0,00	0,00	0,00	0,00	0,00
Opérations d'équipement		2 500 000,00	1 890 000,00	5 918 000,00	761 100,00	2 487 600,00	0,00	0,00	0,00	0,00
20115	MONTAGNE VERTE: PARKING SOUTERRAIN& PARC	0,00	0,00	0,00	0,00	1 091 400,00	0,00	0,00	0,00	0,00
20154	RENOUVELLEMENT URBAIN BEL'AIR-FLORIMONT	0,00	0,00	0,00	0,00	1 396 200,00	0,00	0,00	0,00	0,00
20162	REGROUPEMENT DEPOTS ESPACES VERTS	0,00	0,00	0,00	561 100,00	0,00	0,00	0,00	0,00	0,00
20163	PARKING GARE/BLEYLE	0,00	0,00	0,00	0,00	0,00	0,00	0,00	0,00	0,00
20212	AMENAGEMENT TRONCONS OUEST ET SUD DE LA ROCADE VERTE	0,00	0,00	2 703 000,00	0,00	0,00	0,00	0,00	0,00	0,00
20213	AMENAGEMENT PLACE DE LA CATHEDRALE	2 500 000,00	0,00	0,00	0,00	0,00	0,00	0,00	0,00	0,00
20224	PROGR.VOIRIE ECLAIRAGE PUBLIC ESP.VERT 2022 A 2026	0,00	1 890 000,00	3 215 000,00	200 000,00	0,00	0,00	0,00	0,00	0,00
Opérations pour compte de tiers		7 000,00	0,00	12 900,00	0,00	12 000,00	0,00	0,00	0,00	0,00
454120131	MISE EN SECURITE IMM.9PLACE DES 6 MONTAGNES NOIRES	7 000,00	0,00	0,00	0,00	0,00	0,00	0,00	0,00	0,00
454120211	MISE EN SECURITE BATIMENT 3 RUE DES OIES	0,00	0,00	0,00	0,00	0,00	0,00	0,00	0,00	0,00
458120212	ROCADE VERTE OUEST - AMENAGEMENT VOIRIE	0,00	0,00	12 900,00	0,00	0,00	0,00	0,00	0,00	0,00
4581421	PARKING MONT.VERTE: TVX OUVRAGE EAU/ASSAINISSEMENT	0,00	0,00	0,00	0,00	12 000,00	0,00	0,00	0,00	0,00
Restes à réaliser – reports		30 336,84	688 001,92	839 745,90	672 890,63	753 144,35	4 531,00	0,00	0,00	0,00
<b>RECETTES (2)</b>		413 250,00	0,00	330 960,21	0,00	526 775,00	0,00	0,00	0,00	0,00
Recettes de l'exercice		413 250,00	0,00	159 940,00	0,00	170 275,00	0,00	0,00	0,00	0,00
010	Stocks	0,00	0,00	0,00	0,00	0,00	0,00	0,00	0,00	0,00
021	Virement de la sect° de fonctionnement	0,00	0,00	0,00	0,00	0,00	0,00	0,00	0,00	0,00
024	Produits des cessions d'immobilisations	0,00	0,00	0,00	0,00	0,00	0,00	0,00	0,00	0,00
040	Opérat° ordre transfert entre sections	0,00	0,00	0,00	0,00	0,00	0,00	0,00	0,00	0,00
041	Opérations patrimoniales	0,00	0,00	0,00	0,00	0,00	0,00	0,00	0,00	0,00

VILLE DE COLMAR - VILLE DE COLMAR BUDGET PRINCIPAL - BP - 2022

(1)	Libellé	Sous-fonction 82					Sous fonction 83			
		820 Services communs	821 Equipements de voirie	822 Voirie communale et routes	823 Espaces verts urbains	824 Autres opérations d'aménagement urbain	830 Services communs	831 Aménagement des eaux	832 Act° spécif. lutte contre la pollution	833 Préservation du milieu naturel
10	Dotations, fonds divers et réserves	400 000,00	0,00	0,00	0,00	0,00	0,00	0,00	0,00	0,00
13	Subventions d'investissement	6 250,00	0,00	147 040,00	0,00	100 975,00	0,00	0,00	0,00	0,00
16	Emprunts et dettes assimilées	0,00	0,00	0,00	0,00	0,00	0,00	0,00	0,00	0,00
18	Compte de liaison : affectat° (BA,régie)	0,00	0,00	0,00	0,00	0,00	0,00	0,00	0,00	0,00
20	Immobilisations incorporelles	0,00	0,00	0,00	0,00	0,00	0,00	0,00	0,00	0,00
204	Subventions d'équipement versées	0,00	0,00	0,00	0,00	0,00	0,00	0,00	0,00	0,00
21	Immobilisations corporelles	0,00	0,00	0,00	0,00	56 600,00	0,00	0,00	0,00	0,00
22	Immobilisations reçues en affectation	0,00	0,00	0,00	0,00	0,00	0,00	0,00	0,00	0,00
23	Immobilisations en cours	0,00	0,00	0,00	0,00	0,00	0,00	0,00	0,00	0,00
26	Participat° et créances rattachées	0,00	0,00	0,00	0,00	0,00	0,00	0,00	0,00	0,00
27	Autres immobilisations financières	0,00	0,00	0,00	0,00	0,00	0,00	0,00	0,00	0,00
<b>Opérations pour compte de tiers</b>		<b>7 000,00</b>	<b>0,00</b>	<b>12 900,00</b>	<b>0,00</b>	<b>12 700,00</b>	<b>0,00</b>	<b>0,00</b>	<b>0,00</b>	<b>0,00</b>
454220131	MISE EN SECURITE IMM.9PLACE DES 6 MONTAGNES NOIRES	7 000,00	0,00	0,00	0,00	0,00	0,00	0,00	0,00	0,00
454220211	MISE EN SECURITE BATIMENT 3 RUE DES OIES	0,00	0,00	0,00	0,00	0,00	0,00	0,00	0,00	0,00
458220212	ROCADE VERTE OUEST - AMENAGEMENT VOIRIE	0,00	0,00	12 900,00	0,00	0,00	0,00	0,00	0,00	0,00
4582421	PARKING MONT.VERTE: TVX OUVRAGE EAU/ASSAINISSEMENT	0,00	0,00	0,00	0,00	12 700,00	0,00	0,00	0,00	0,00
<b>Restes à réaliser – reports</b>		<b>0,00</b>	<b>0,00</b>	<b>171 020,21</b>	<b>0,00</b>	<b>356 500,00</b>	<b>0,00</b>	<b>0,00</b>	<b>0,00</b>	<b>0,00</b>
<b>SOLDE (2)</b>		<b>-2 576 686,84</b>	<b>-3 061 001,92</b>	<b>-8 143 635,69</b>	<b>-2 125 990,63</b>	<b>-3 527 969,35</b>	<b>-4 531,00</b>	<b>0,00</b>	<b>0,00</b>	<b>0,00</b>

(1) Pour le croisement par nature, le détail est fait selon le niveau de vote choisi par l'assemblée délibérante (chapitre, article ou article spécialisé).

(2) Le solde correspond à la différence entre les recettes et les dépenses. Les dépenses et les recettes correspondent à la somme des dépenses et des recettes de l'exercice ainsi que des restes à réaliser et des reports (lignes budgétaires 001 et 002). Les lignes reports 001 et 002 apparaissent à la colonne 01-Non ventilables.



<b>IV – ANNEXES</b>	<b>IV</b>
<b>ELEMENTS DU BILAN PRESENTATION CROISEE PAR FONCTION – DETAIL INVESTISSEMENT</b>	<b>A1.2</b>

**FONCTION 9 – Action économique**

(1)	Libellé	90 Interventions économiques	91 Foire et marchés	92 Aides à l'agriculture et aux industries	93 Aides à l'énergie, indus. manufact., BTP	94 Aides commerce et services marchands	95 Aides au tourisme	96 Aides aux services publics	97 Plan de relance (crise sanitaire)	Total
<b>DEPENSES (2)</b>		98 420,12	261 102,92	34 163,60	0,00	10 000,00	86 743,34	0,00	0,00	490 429,98
Dépenses de l'exercice		62 600,00	217 000,00	28 650,00	0,00	10 000,00	65 250,00	0,00	0,00	383 500,00
010	Stocks	0,00	0,00	0,00	0,00	0,00	0,00	0,00	0,00	0,00
020	Dépenses imprévues	0,00	0,00	0,00	0,00	0,00	0,00	0,00	0,00	0,00
040	Opérat° ordre transfert entre sections	0,00	0,00	0,00	0,00	0,00	0,00	0,00	0,00	0,00
041	Opérations patrimoniales	0,00	0,00	0,00	0,00	0,00	0,00	0,00	0,00	0,00
10	Dotations, fonds divers et réserves	0,00	0,00	0,00	0,00	0,00	0,00	0,00	0,00	0,00
13	Subventions d'investissement	0,00	0,00	0,00	0,00	0,00	0,00	0,00	0,00	0,00
16	Emprunts et dettes assimilées	0,00	55 500,00	0,00	0,00	0,00	0,00	0,00	0,00	55 500,00
18	Compte de liaison : affectat° (BA,régie)	0,00	0,00	0,00	0,00	0,00	0,00	0,00	0,00	0,00
20	Immobilisations incorporelles	0,00	0,00	0,00	0,00	0,00	1 750,00	0,00	0,00	1 750,00
204	Subventions d'équipement versées	0,00	0,00	0,00	0,00	10 000,00	0,00	0,00	0,00	10 000,00
21	Immobilisations corporelles	62 600,00	161 500,00	28 650,00	0,00	0,00	63 500,00	0,00	0,00	316 250,00
22	Immobilisations reçues en affectation	0,00	0,00	0,00	0,00	0,00	0,00	0,00	0,00	0,00
23	Immobilisations en cours	0,00	0,00	0,00	0,00	0,00	0,00	0,00	0,00	0,00
26	Participat° et créances rattachées	0,00	0,00	0,00	0,00	0,00	0,00	0,00	0,00	0,00
27	Autres immobilisations financières	0,00	0,00	0,00	0,00	0,00	0,00	0,00	0,00	0,00
Opérations d'équipement		0,00	0,00	0,00	0,00	0,00	0,00	0,00	0,00	0,00
Opérations pour compte de tiers		0,00	0,00	0,00	0,00	0,00	0,00	0,00	0,00	0,00

VILLE DE COLMAR - VILLE DE COLMAR BUDGET PRINCIPAL - BP - 2022

(1)	Libellé	90 Interventions économiques	91 Foires et marchés	92 Aides à l'agriculture et aux industries	93 Aides à l'énergie, indus. manufact., BTP	94 Aides commerce et services marchands	95 Aides au tourisme	96 Aides aux services publics	97 Plan de relance (crise sanitaire)	Total
	Restes à réaliser – reports	35 820,12	44 102,92	5 513,60	0,00	0,00	21 493,34	0,00	0,00	106 929,98
	<b>RECETTES (2)</b>	<b>362 000,00</b>	<b>0,00</b>	<b>0,00</b>	<b>0,00</b>	<b>0,00</b>	<b>0,00</b>	<b>0,00</b>	<b>0,00</b>	<b>362 000,00</b>
	Recettes de l'exercice	362 000,00	0,00	0,00	0,00	0,00	0,00	0,00	0,00	362 000,00
010	Stocks	0,00	0,00	0,00	0,00	0,00	0,00	0,00	0,00	0,00
021	Virement de la sect° de fonctionnement	0,00	0,00	0,00	0,00	0,00	0,00	0,00	0,00	0,00
024	Produits des cessions d'immobilisations	0,00	0,00	0,00	0,00	0,00	0,00	0,00	0,00	0,00
040	Opérat° ordre transfert entre sections	0,00	0,00	0,00	0,00	0,00	0,00	0,00	0,00	0,00
041	Opérations patrimoniales	0,00	0,00	0,00	0,00	0,00	0,00	0,00	0,00	0,00
10	Dotations, fonds divers et réserves	0,00	0,00	0,00	0,00	0,00	0,00	0,00	0,00	0,00
13	Subventions d'investissement	362 000,00	0,00	0,00	0,00	0,00	0,00	0,00	0,00	362 000,00
16	Emprunts et dettes assimilées	0,00	0,00	0,00	0,00	0,00	0,00	0,00	0,00	0,00
18	Compte de liaison : affectat° (BA,régie)	0,00	0,00	0,00	0,00	0,00	0,00	0,00	0,00	0,00
20	Immobilisations incorporelles	0,00	0,00	0,00	0,00	0,00	0,00	0,00	0,00	0,00
204	Subventions d'équipement versées	0,00	0,00	0,00	0,00	0,00	0,00	0,00	0,00	0,00
21	Immobilisations corporelles	0,00	0,00	0,00	0,00	0,00	0,00	0,00	0,00	0,00
22	Immobilisations reçues en affectation	0,00	0,00	0,00	0,00	0,00	0,00	0,00	0,00	0,00
23	Immobilisations en cours	0,00	0,00	0,00	0,00	0,00	0,00	0,00	0,00	0,00
26	Participat° et créances rattachées	0,00	0,00	0,00	0,00	0,00	0,00	0,00	0,00	0,00
27	Autres immobilisations financières	0,00	0,00	0,00	0,00	0,00	0,00	0,00	0,00	0,00
	Opérations pour compte de tiers	0,00	0,00	0,00	0,00	0,00	0,00	0,00	0,00	0,00
	Restes à réaliser – reports	0,00	0,00	0,00	0,00	0,00	0,00	0,00	0,00	0,00
	<b>SOLDE (2)</b>	<b>263 579,88</b>	<b>-261 102,92</b>	<b>-34 163,60</b>	<b>0,00</b>	<b>-10 000,00</b>	<b>-86 743,34</b>	<b>0,00</b>	<b>0,00</b>	<b>-128 429,98</b>

(1) Pour le croisement par nature, le détail est fait selon le niveau de vote choisi par l'assemblée délibérante (chapitre, article ou article spécialisé).

(2) Le solde correspond à la différence entre les recettes et les dépenses. Les dépenses et les recettes correspondent à la somme des dépenses et des recettes de l'exercice ainsi que des restes à réaliser et des reports (lignes budgétaires 001 et 002). Les lignes reports 001 et 002 apparaissent à la colonne 01-Non ventilables.

<b>IV – ANNEXES</b>	<b>IV</b>
<b>ELEMENTS DU BILAN – ETAT DE LA DETTE – DETAIL DES CREDITS DE TRESORERIE</b>	<b>A2.1</b>

**A2.1 – DETAIL DES CREDITS DE TRESORERIE (1)**

Nature (Pour chaque ligne, indiquer le numéro de contrat)	Date de la décision de réaliser la ligne de trésorerie (2)	Montant maximum autorisé au 01/01/N	Montant des tirages N-1	Montant des remboursements N-1		Encours restant dû au 01/01/N
				Intérêts (3)	Remboursement du tirage	
5191 Avances du Trésor						
5192 Avances de trésorerie						
51931 Lignes de trésorerie						
51932 Lignes de trésorerie liées à un emprunt						
5194 Billets de trésorerie						
5198 Autres crédits de trésorerie						
<b>519 Crédits de trésorerie (Total)</b>		<b>0,00</b>	<b>0,00</b>	<b>0,00</b>	<b>0,00</b>	<b>0,00</b>

(1) Circulaire n° NOR : INTB8900071C du 22/02/1989.

(2) Indiquer la date de la délibération de l'assemblée autorisant la ligne de trésorerie ou la date de la décision de l'ordonnateur de réaliser la ligne de trésorerie sur la base d'un montant maximum autorisé par l'organe délibérant (article L. 2122-22 du CGCT).

(3) Il s'agit des intérêts comptabilisés au compte 6615, sauf pour les emprunts assortis d'une option de tirage sur ligne de trésorerie pour lesquels les intérêts sont comptabilisés au compte 66111 et sauf pour les billets de trésorerie pour lesquels les intérêts sont comptabilisés au compte 6618.

<b>IV – ANNEXES</b>	<b>IV</b>
<b>ELEMENTS DU BILAN – ETAT DE LA DETTE – REPARTITION PAR NATURE DE DETTE</b>	<b>A2.2</b>

**A2.2 – REPARTITION PAR NATURE DE DETTE (hors 16449 et 166)**

Nature (Pour chaque ligne, indiquer le numéro de contrat)	Emprunts et dettes à l'origine du contrat													
	Organisme prêteur ou chef de file	Date de signature	Date d'émission ou date de mobilisation (1)	Date du premier remboursement	Nominal (2)	Type de taux d'intérêt (3)	Index (4)	Taux initial		Devise	Périodicité des remboursements (6)	Profil d'amortissement (7)	Possibilité de remboursement anticipé O/N	Catégorie d'emprunt (8)
								Niveau de taux (5)	Taux actuariel					
<b>163 Emprunts obligataires (Total)</b>					0,00									
<b>164 Emprunts auprès des établissements financiers (Total)</b>					111 456 960,79									
1641 Emprunts en euros (total)					111 456 960,79									
000044865	CAISSE DES DEPOTS ET CONSIGNATIONS	01/06/2010	01/06/2010	01/06/2011	3 608 000,00	F	Taux fixe à 2.88 %	2,880	2,880	EUR	A	C	O	A-1
00160 347948 004 04	CREDIT MUTUEL	10/12/2018	31/12/2018	31/03/2019	3 300 000,00	F	Taux fixe à 1.18 %	1,180	1,185	EUR	T	C	O	A-1
03200-00053891804	Caisse Credit Mutuel Bartholdi	30/06/2011	30/06/2011	31/07/2011	3 000 000,00	F	Taux fixe à 3.2 %	3,200	3,239	EUR	T	C	O	A-1
03200-00053891806	Caisse Credit Mutuel Bartholdi	29/09/2017	31/12/2017	31/03/2018	8 000 000,00	F	Taux fixe à 1.1 %	1,100	1,100	EUR	T	C	O	A-1
1 513 031H	CREDIT FONCIER DE FRANCE	01/02/2008	01/02/2008	31/12/2009	6 775 124,08	V	(Euribor 1M-Floor -0.0455 sur Euribor 1M) + 0.0455	4,236	4,384	EUR	A	P	O	A-1
10610 - 5050609	CAISSE DES DEPOTS ET CONSIGNATIONS	16/06/2014	12/06/2014	01/08/2018	1 931 000,00	V	Livret A + 1	2,000	2,000	EUR	A	C	O	A-1
10639 - 5050924	CAISSE DES DEPOTS ET CONSIGNATIONS	16/06/2014	12/06/2014	01/08/2018	719 000,00	V	Livret A + 1	2,000	2,000	EUR	A	C	O	A-1
1169424	CAISSE DES DEPOTS ET CONSIGNATIONS	28/09/2010	29/08/2011	01/11/2011	2 444 964,00	V	Livret A + 0.25	2,000	2,000	EUR	A	C	O	A-1
1250966	CAISSE DES DEPOTS ET CONSIGNATIONS	03/06/2013	20/12/2013	01/07/2014	4 995 763,00	V	Livret A + 0.6	1,850	1,850	EUR	A	C	O	A-1
2707 - 5006883	CAISSE DES DEPOTS ET CONSIGNATIONS	20/11/2013	20/11/2013	01/01/2017	1 925 251,00	V	Livret A + 0.6	1,850	1,850	EUR	A	C	O	A-1
4541 - 5021351	CAISSE DES DEPOTS ET CONSIGNATIONS	17/12/2013	20/01/2014	01/02/2018	3 285 000,00	V	Livret A + 1	2,000	2,000	EUR	A	C	O	A-1
4545 - 5015273	CAISSE DES DEPOTS ET CONSIGNATIONS	17/12/2013	20/01/2014	01/02/2018	875 000,00	V	Livret A + 1	2,000	2,000	EUR	A	C	O	A-1
55844	CAISSE DES DEPOTS ET CONSIGNATIONS	14/11/2016	31/08/2017	01/12/2017	1 064 692,00	F	Taux fixe à 0 %	0,000	0,000	EUR	A	C	O	A-1
6040061457	SaarLB	10/12/2015	30/12/2015	30/06/2016	3 000 000,00	V	(Euribor 6M + 0.645)-Floor -0.645 sur Euribor 6M	0,605	0,615	EUR	S	C	O	A-1

VILLE DE COLMAR - VILLE DE COLMAR BUDGET PRINCIPAL - BP - 2022

Nature (Pour chaque ligne, indiquer le numéro de contrat)	Emprunts et dettes à l'origine du contrat													
	Organisme prêteur ou chef de file	Date de signature	Date d'émission ou date de mobilisation (1)	Date du premier remboursement	Nominal (2)	Type de taux d'intérêt (3)	Index (4)	Taux initial		Devise	Périodicité des remboursements (6)	Profil d'amortissement (7)	Possibilité de remboursement anticipé O/N	Catégorie d'emprunt (8)
								Niveau de taux (5)	Taux actuariel					
6042995199	SaarLB	28/03/2013	28/03/2013	30/09/2013	8 000 000,00	V	Euribor 6M + 1.6	1,937	1,975	EUR	S	C	O	A-1
86290771197	CREDIT AGRICOLE	24/12/2019	31/12/2019	31/03/2020	1 000 000,00	F	Taux fixe à 0.68 %	0,680	0,682	EUR	T	C	O	A-1
8760974	CAISSE D'EPARGNE	21/12/2010	21/12/2010	31/03/2011	1 500 000,00	F	Taux fixe à 3.2 %	3,200	3,239	EUR	T	C	O	A-1
9566465	CAISSE D'EPARGNE	05/06/2015	01/10/2015	01/01/2016	4 034 166,71	F	Taux fixe à 1.16 %	1,160	1,165	EUR	T	C	O	A-1
9675368	CAISSE D'EPARGNE	17/12/2015	31/12/2015	31/03/2016	5 700 000,00	F	Taux fixe à 1.8 %	1,800	1,812	EUR	T	C	O	A-1
C714174	CREDIT FONCIER DE FRANCE	29/09/2021	30/09/2021	30/12/2021	7 000 000,00	F	Taux fixe à 0.2 %	0,200	0,200	EUR	T	C	O	A-1
DD05166085	ARKEA	16/06/2015	30/06/2015	30/09/2015	2 500 000,00	F	Taux fixe à 1.28 %	1,280	1,286	EUR	T	C	O	A-1
J4271130	CAISSE CENTRALE DE CREDIT COOPERATIF	28/02/2020	06/06/2020	05/09/2020	5 000 000,00	F	Taux fixe à 0.72 %	0,720	0,722	EUR	T	C	O	A-1
MIN267689EUR	SFIL CAFFIL	17/12/2009	17/12/2009	01/07/2011	1 562 000,00	V	EONIA(Postfixé) + 0.75	1,070	1,112	EUR	A	C	O	A-1
MIN504548EUR	SFIL CAFFIL	30/12/2014	25/06/2015	01/10/2015	8 800 000,00	V	EONIA(Postfixé) + 1.1	1,040	0,998	EUR	T	C	O	A-1
MIN516132EUR ex MIN281949EUR	SFIL CAFFIL	24/12/2013	11/08/2014	01/09/2015	10 000 000,00	V	EONIA(Postfixé) + 1.57	1,764	2,315	EUR	A	C	O	A-1
MON270304EUR	SFIL CAFFIL	05/05/2010	05/05/2010	01/12/2010	260 000,00	F	Taux fixe à 2.36 %	2,360	2,381	EUR	T	P	O	A-1
MON270306EUR	SFIL CAFFIL	05/05/2010	05/05/2010	01/12/2010	490 000,00	F	Taux fixe à 2.36 %	2,360	2,381	EUR	T	P	O	A-1
MON506239EUR	SFIL CAFFIL	10/06/2015	30/06/2015	01/10/2015	4 125 000,00	F	Taux fixe à 1.56 %	1,560	1,569	EUR	T	C	O	A-1
MON530351EUR ex MON527509EUR	SFIL CAFFIL	19/07/2019	23/08/2019	01/12/2019	3 000 000,00	F	Taux fixe à 0.66 %	0,660	0,671	EUR	T	C	O	A-1
MON530352EUR ex MON527510EUR	SFIL CAFFIL	19/07/2019	23/08/2019	01/12/2019	2 000 000,00	F	Taux fixe à 0.86 %	0,860	0,875	EUR	T	C	O	A-1
XU00314483-cons/CO2168	CREDIT AGRICOLE CORPORATE AND INVESTMENT BANK	31/12/2010	31/12/2010	30/06/2011	1 562 000,00	V	(Euribor 6M-Floor -0.42 sur Euribor 6M) + 0.42	1,658	1,689	EUR	S	C	O	A-1
1643 Emprunts en devises (total)					0,00									
16441 Emprunts assortis d'une option de tirage sur ligne de trésorerie (total)					0,00									
<b>165 Dépôts et cautionnements reçus (Total)</b>					<b>0,00</b>									

VILLE DE COLMAR - VILLE DE COLMAR BUDGET PRINCIPAL - BP - 2022

Nature (Pour chaque ligne, indiquer le numéro de contrat)	Emprunts et dettes à l'origine du contrat													
	Organisme prêteur ou chef de file	Date de signature	Date d'émission ou date de mobilisation (1)	Date du premier remboursement	Nominal (2)	Type de taux d'intérêt (3)	Index (4)	Taux initial		Devise	Périodicité des remboursements (6)	Profil d'amortissement (7)	Possibilité de remboursement anticipé O/N	Catégorie d'emprunt (8)
								Niveau de taux (5)	Taux actuariel					
<b>167 Emprunts et dettes assortis de conditions particulières (Total)</b>					0,00									
1671 Avances consolidées du Trésor (total)					0,00									
1672 Emprunts sur comptes spéciaux du Trésor (total)					0,00									
1675 Dettes pour METP et PPP (total)					0,00									
1676 Dettes envers locataires-acquéreurs (total)					0,00									
1678 Autres emprunts et dettes (total)					0,00									
<b>168 Emprunts et dettes assimilés (Total)</b>					<b>28 900,00</b>									
1681 Autres emprunts (total)					28 900,00									
201500366	Caisse Allocations Familiales	31/12/2017	31/12/2017	02/07/2017	28 900,00	F	Taux fixe à 0 %	0,000	0,000	EUR	A	C	O	A-1
1682 Bons à moyen terme négociables (total)					0,00									
1687 Autres dettes (total)					0,00									
<b>Total général</b>					<b>111 485 860,79</b>									

(1) Si un emprunt donne lieu à plusieurs mobilisations, indiquer la date de la première mobilisation.

(2) Nominal : montant emprunté à l'origine.

(3) Type de taux d'intérêt : F : fixe ; V : variable simple ; C : complexe (c'est-à-dire un taux variable qui n'est pas seulement défini comme la simple addition d'un taux usuel de référence et d'une marge exprimée en point de pourcentage).

(4) Mentionner le ou les types d'index (ex : Euribor 3 mois).

(5) Indiquer le niveau de taux à l'origine du contrat.

(6) Indiquer la périodicité des remboursements : A : annuelle ; M : mensuelle ; B : bimestrielle ; S : semestrielle ; T : trimestrielle ; X autre.

(7) Indiquer C pour amortissement constant, P pour amortissement progressif, F pour *in fine*, X pour autres à préciser.

(8) Catégorie d'emprunt à l'origine. Exemple A-1 (cf. la classification des emprunts suivant la typologie de la circulaire IOCB1015077C du 25 juin 2010 sur les produits financiers offerts aux collectivités territoriales).

<b>IV – ANNEXES</b>	<b>IV</b>
<b>ELEMENTS DU BILAN – ETAT DE LA DETTE – REPARTITION PAR NATURE DE DETTE</b>	<b>A2.2</b>

**A2.2 – REPARTITION PAR NATURE DE DETTE (hors 16449 et 166) (suite)**

Nature (Pour chaque ligne, indiquer le numéro de contrat)	Couverture ? O/N (10)	Montant couvert	Catégorie d'emprunt après couverture éventuelle (11)	Capital restant dû au 01/01/N	Durée résiduelle (en années)	Emprunts et dettes au 01/01/N			Annuité de l'exercice			ICNE de l'exercice
						Type de taux (12)	Taux d'intérêt		Capital	Charges d'intérêt (15)	Intérêts perçus (le cas échéant) (16)	
							Index (13)	Niveau de taux d'intérêt à la date de vote du budget (14)				
<b>163 Emprunts obligataires (Total)</b>		<b>0,00</b>		<b>0,00</b>					<b>0,00</b>	<b>0,00</b>	<b>0,00</b>	<b>0,00</b>
<b>164 Emprunts auprès des établissements financiers (Total)</b>		<b>3 466 666,66</b>		<b>70 181 391,59</b>					<b>7 059 868,13</b>	<b>991 545,85</b>	<b>-15 663,32</b>	<b>210 452,38</b>
1641 Emprunts en euros (total)		3 466 666,66		70 181 391,59					7 059 868,13	991 545,85	-15 663,32	210 452,38
000044865	N	0,00	A-1	962 133,37	3,42	F	Taux fixe à 2.88 %	2,880	240 533,33	27 709,44	0,00	12 065,15
00160 347948 004 04	N	0,00	A-1	2 640 000,00	12,00	F	Taux fixe à 1.18 %	1,185	220 000,00	30 178,50	0,00	0,00
03200-00053891804	N	0,00	A-1	900 000,00	4,33	F	Taux fixe à 3.2 %	3,239	200 000,00	26 400,00	0,00	3 733,33
03200-00053891806	N	0,00	A-1	5 866 666,72	11,00	F	Taux fixe à 1.1 %	1,105	533 333,32	62 333,33	0,00	0,00
1 513 031H	N	0,00	A-1	5 629 298,39	26,00	F	Taux fixe à 4.3 %	4,363	118 335,55	245 421,77	0,00	0,00
10610 - 5050609	N	0,00	A-1	1 501 888,88	13,58	V	Livret A + 1	1,500	107 277,78	22 528,33	0,00	13 853,14
10639 - 5050924	N	0,00	A-1	559 222,24	13,58	V	Livret A + 1	1,500	39 944,44	8 388,33	0,00	5 158,16
1169424	N	0,00	A-1	651 990,40	3,83	V	Livret A + 0.25	0,750	162 997,60	4 889,93	0,00	1 322,32
1250966	N	0,00	A-1	2 331 356,04	6,50	V	Livret A + 0.6	1,100	333 050,87	25 644,92	0,00	15 897,63
2707 - 5006883	N	0,00	A-1	1 390 459,05	12,00	V	Livret A + 0.6	1,100	106 958,39	15 295,05	0,00	14 079,29
4541 - 5021351	N	0,00	A-1	2 593 421,04	14,08	V	Livret A + 1	1,500	172 894,74	38 901,32	0,00	44 241,85
4545 - 5015273	N	0,00	A-1	690 789,48	14,08	V	Livret A + 1	1,500	46 052,63	10 361,84	0,00	11 784,36
55844	N	0,00	A-1	798 519,00	14,92	F	Taux fixe à 0 %	0,000	53 234,60	0,00	0,00	0,00
6040061457	N	0,00	A-1	1 875 000,00	10,00	V	(Euribor 6M + 0.645)-Floor -0.645 sur Euribor 6M	0,098	187 500,00	5 551,50	0,00	48,16
6042995199	O	3 466 666,66	A-1	3 466 666,61	6,24	F	Taux fixe à 1.6 %	1,630	533 333,34	65 501,60	-15 663,32	18 382,22
86290771197	N	0,00	A-1	866 666,64	13,00	F	Taux fixe à 0.68 %	0,682	66 666,68	5 723,33	0,00	0,00
8760974	N	0,00	A-1	400 000,00	4,00	F	Taux fixe à 3.2 %	3,239	100 000,00	11 600,00	0,00	0,00
9566465	N	0,00	A-1	2 017 083,35	5,75	F	Taux fixe à 1.16 %	1,165	336 180,56	21 935,78	0,00	4 820,46
9675368	N	0,00	A-1	3 990 000,00	14,00	F	Taux fixe à 1.8 %	1,812	285 000,00	69 896,26	0,00	0,00

VILLE DE COLMAR - VILLE DE COLMAR BUDGET PRINCIPAL - BP - 2022

Nature (Pour chaque ligne, indiquer le numéro de contrat)	Emprunts et dettes au 01/01/N											
	Couverture ? O/N (10)	Montant couvert	Catégorie d'emprunt après couverture éventuelle (11)	Capital restant dû au 01/01/N	Durée résiduelle (en années)	Taux d'intérêt			Annuité de l'exercice			ICNE de l'exercice
						Type de taux (12)	Index (13)	Niveau de taux d'intérêt à la date de vote du budget (14)	Capital	Charges d'intérêt (15)	Intérêts perçus (le cas échéant) (16)	
C714174	N	0,00	A-1	6 825 000,00	9,75	F	Taux fixe à 0.2 %	0,200	700 000,00	13 125,00	0,00	0,00
DD05166085	N	0,00	A-1	1 200 000,00	6,00	F	Taux fixe à 1.28 %	1,286	200 000,00	14 400,00	0,00	0,00
J4271130	N	0,00	A-1	4 625 000,00	18,43	F	Taux fixe à 0.72 %	0,722	250 000,00	32 625,00	0,00	2 187,50
MIN267689EUR	N	0,00	A-1	416 533,37	3,50	F	Taux fixe à 3.28 %	3,328	104 133,33	13 852,05	0,00	5 208,75
MIN504548EUR	N	0,00	A-1	5 133 333,25	8,50	F	Taux fixe à 1.96 %	1,974	586 666,68	96 301,33	0,00	22 031,13
MIN516132EUR ex MIN281949EUR	N	0,00	A-1	5 333 333,31	7,67	V	Euribor 12M + 1.18	0,690	666 666,67	36 770,37	0,00	23 901,87
MON270304EUR	N	0,00	A-1	73 838,99	3,67	F	Taux fixe à 2.36 %	2,381	19 057,75	1 574,77	0,00	104,15
MON270306EUR	N	0,00	A-1	139 158,13	3,67	F	Taux fixe à 2.36 %	2,381	35 916,54	2 967,82	0,00	196,28
MON506239EUR	N	0,00	A-1	2 562 500,00	10,00	F	Taux fixe à 1.56 %	1,569	250 000,00	38 512,50	0,00	8 918,54
MON530351EUR ex MON527509EUR	N	0,00	A-1	2 550 000,00	12,67	F	Taux fixe à 0.66 %	0,671	200 000,00	16 560,50	0,00	1 292,50
MON530352EUR ex MON527510EUR	N	0,00	A-1	1 775 000,00	17,67	F	Taux fixe à 0.86 %	0,875	100 000,00	15 149,14	0,00	1 200,42
XU00314483-cons/CO2168	N	0,00	A-1	416 533,33	4,00	F	Taux fixe à 2.9 %	2,964	104 133,33	11 446,14	0,00	25,17
1643 Emprunts en devises (total)		0,00		0,00					0,00	0,00	0,00	0,00
16441 Emprunts assortis d'une option de tirage sur ligne de trésorerie (total) (9)		0,00		0,00					0,00	0,00	0,00	0,00
<b>165 Dépôts et cautionnements reçus (Total)</b>		<b>0,00</b>		<b>0,00</b>					<b>0,00</b>	<b>0,00</b>	<b>0,00</b>	<b>0,00</b>
<b>167 Emprunts et dettes assortis de conditions particulières (Total)</b>		<b>0,00</b>		<b>0,00</b>					<b>0,00</b>	<b>0,00</b>	<b>0,00</b>	<b>0,00</b>
1671 Avances consolidées du Trésor (total)		0,00		0,00					0,00	0,00	0,00	0,00
1672 Emprunts sur comptes spéciaux (total)		0,00		0,00					0,00	0,00	0,00	0,00
1675 Dettes pour METP et PPP (total)		0,00		0,00					0,00	0,00	0,00	0,00
1676 Dettes envers locataires-acquéreurs (total)		0,00		0,00					0,00	0,00	0,00	0,00
1678 Autres emprunts et dettes (total)		0,00		0,00					0,00	0,00	0,00	0,00
<b>168 Emprunts et dettes assimilés (Total)</b>		<b>0,00</b>		<b>14 450,00</b>					<b>2 890,00</b>	<b>0,00</b>	<b>0,00</b>	<b>0,00</b>



VILLE DE COLMAR - VILLE DE COLMAR BUDGET PRINCIPAL - BP - 2022

Nature (Pour chaque ligne, indiquer le numéro de contrat)	Emprunts et dettes au 01/01/N											
	Couverture ? O/N (10)	Montant couvert	Catégorie d'emprunt après couverture éventuelle (11)	Capital restant dû au 01/01/N	Durée résiduelle (en années)	Taux d'intérêt			Annuité de l'exercice			ICNE de l'exercice
						Type de taux (12)	Index (13)	Niveau de taux d'intérêt à la date de vote du budget (14)	Capital	Charges d'intérêt (15)	Intérêts perçus (le cas échéant) (16)	
1681 Autres emprunts (total)		0,00		14 450,00					2 890,00	0,00	0,00	0,00
201500366	N	0,00	A-1	14 450,00	4,50	F	Taux fixe à 0 %	0,000	2 890,00	0,00	0,00	0,00
1682 Bons à moyen terme négociables (total)		0,00		0,00					0,00	0,00	0,00	0,00
1687 Autres dettes (total)		0,00		0,00					0,00	0,00	0,00	0,00
<b>Total général</b>		<b>3 466 666,66</b>		<b>70 195 841,59</b>					<b>7 062 758,13</b>	<b>991 545,85</b>	<b>-15 663,32</b>	<b>210 452,38</b>

(9) S'agissant des emprunts assortis d'une ligne de trésorerie, il faut faire ressortir le remboursement du capital de la dette prévue pour l'exercice correspondant au véritable endettement.

(10) Si l'emprunt est soumis à couverture, il convient de compléter le tableau « détail des opérations de couverture ».

(11) Catégorie d'emprunt. Exemple A-1 (cf. la classification des emprunts suivant la typologie de la circulaire IOCB1015077C du 25 juin 2010 sur les produits financiers offerts aux collectivités territoriales).

(12) Type de taux d'intérêt après opérations de couverture : F : fixe ; V : variable simple ; C : complexe (c'est-à-dire un taux variable qui n'est pas seulement défini comme la simple addition d'un taux usuel de référence et d'une marge exprimée en point de pourcentage).

(13) Mentionner l'index en cours au 01/01/N après opérations de couverture.

(14) Taux après opérations de couverture éventuelles. Pour les emprunts à taux variable, indiquer le niveau à la date de vote du budget.

(15) Il s'agit des intérêts dus au titre du contrat initial et comptabilisés à l'article 66111 « Intérêts réglés à l'échéance » (intérêts décaissés) et intérêts éventuels dus au titre du contrat d'échange éventuel et comptabilisés à l'article 668.

(16) Indiquer les intérêts éventuellement reçus au titre du contrat d'échange éventuel et comptabilisés au 768.

<b>IV – ANNEXES</b>	<b>IV</b>
<b>ELEMENTS DU BILAN – ETAT DE LA DETTE – TYPOLOGIE DE LA REPARTITION DE L'ENCOURS</b>	<b>A2.4</b>

**A2.4 – TYPOLOGIE DE LA REPARTITION DE L'ENCOURS (1)**

Indices sous-jacents	(1) Indices zone euro	(2) Indices inflation française ou zone euro ou écart entre ces indices	(3) Ecart d'indices zone euro	(4) Indices hors zone euro et écarts d'indices dont l'un est un indice hors zone euro	(5) Ecart d'indices hors zone euro	(6) Autres indices
<b>Structure</b>						
<b>(A) Taux fixe simple. Taux variable simple. Echange de taux fixe contre taux variable ou inversement. Echange de taux structuré contre taux variable ou taux fixe (sens unique). Taux variable simple plafonné (cap) ou encadré (tunnel)</b>	Nombre de produits	32	0	0	0	0
	% de l'encours	99,98	0,00	0,00	0,00	0,00
	Montant en euros	70 195 841,59	0,00	0,00	0,00	0,00
<b>(B) Barrière simple. Pas d'effet de levier</b>	Nombre de produits	0	0	0	0	0
	% de l'encours	0,00	0,00	0,00	0,00	0,00
	Montant en euros	0,00	0,00	0,00	0,00	0,00
<b>(C) Option d'échange (swaption)</b>	Nombre de produits	0	0	0	0	0
	% de l'encours	0,00	0,00	0,00	0,00	0,00
	Montant en euros	0,00	0,00	0,00	0,00	0,00
<b>(D) Multiplicateur jusqu'à 3 ; multiplicateur jusqu'à 5 capé</b>	Nombre de produits	0	0	0	0	0
	% de l'encours	0,00	0,00	0,00	0,00	0,00
	Montant en euros	0,00	0,00	0,00	0,00	0,00
<b>(E) Multiplicateur jusqu'à 5</b>	Nombre de produits	0	0	0	0	0
	% de l'encours	0,00	0,00	0,00	0,00	0,00
	Montant en euros	0,00	0,00	0,00	0,00	0,00
<b>(F) Autres types de structures</b>	Nombre de produits					0
	% de l'encours					0,00
	Montant en euros					0,00

(1) Cette annexe retrace le stock de dette au 01/01/N après opérations de couverture éventuelles.

<b>IV – ANNEXES</b>	<b>IV</b>
<b>ELEMENTS DU BILAN – ETAT DE LA DETTE – DETAIL DES OPERATIONS DE COUVERTURE</b>	<b>A2.5</b>

**A2.5 – DETAIL DES OPERATIONS DE COUVERTURE (1)**

Instruments de couverture (Pour chaque ligne, indiquer le numéro de contrat)	Emprunt couvert			Instrument de couverture									
	Référence de l'emprunt couvert	Capital restant dû au 01/01/N	Date de fin du contrat	Organisme co-contractant	Type de couverture (3)	Nature de la couverture (change ou taux)	Notionnel de l'instrument de couverture	Date de début du contrat	Date de fin du contrat	Périodicité de règlement des intérêts (4)	Montant des commissions diverses	Primes éventuelles	
												Primes payées pour l'achat d'option	Primes reçues pour la vente d'option
<b>Taux fixe (total)</b>		3 466 666,66					3 466 666,66				0,00	0,00	0,00
I02874-4215	6042995199	3 466 666,66	28/03/2023	SaarLB	swap	taux	3 466 666,66	28/03/2013	28/03/2023	S	0,00	0,00	0,00
<b>Taux variable simple (total)</b>		0,00					0,00				0,00	0,00	0,00
<b>Taux complexe (total) (2)</b>		0,00					0,00				0,00	0,00	0,00
<b>Total</b>		3 466 666,66					3 466 666,66				0,00	0,00	0,00

(1) Si un instrument couvre plusieurs emprunts, distinguer une ligne par emprunt couvert.

(2) Il s'agit d'un taux variable qui n'est pas défini comme la simple addition d'un taux usuel de référence et d'une marge exprimée en point de pourcentage.

(3) Indiquer s'il s'agit d'un *swap*, d'une option (*cap*, *floor*, *tunnel*, *swaption*).

(4) Indiquer la périodicité de règlement des intérêts : A : annuelle, M : mensuelle, B : bimestrielle, S : semestrielle, T : trimestrielle, X : autre.

<b>IV – ANNEXES</b>	<b>IV</b>
<b>ELEMENTS DU BILAN – ETAT DE LA DETTE – DETAIL DES OPERATIONS DE COUVERTURE</b>	<b>A2.5</b>

**A2.5 – DETAIL DES OPERATIONS DE COUVERTURE (1) (suite)**

Instruments de couverture (Pour chaque ligne, indiquer le numéro de contrat)	Référence de l'emprunt couvert	Effet de l'instrument de couverture							
		Taux payé		Taux reçu (7)		Charges et produits constatés depuis l'origine du contrat		Catégorie d'emprunt (8)	
		Index (5)	Niveau de taux (6)	Index	Niveau de taux	Charges c/668	Produits c/768	Avant opération de couverture	Après opération de couverture
<b>Taux fixe (total)</b>						864 023,69	-40 910,01		
02874-4215	6042995199	Taux fixe à 1.6 %	1,630	Euribor 6M	-0,530	864 023,69	-40 910,01	A-1	A-1
<b>Taux variable simple (total)</b>						0,00	0,00		
<b>Taux complexe (total) (2)</b>						0,00	0,00		
<b>Total</b>						864 023,69	-40 910,01		

(5) Indiquer l'index utilisé ou la formule de taux.

(6) Pour les emprunts à taux variable, indiquer le niveau à la date de vote du budget.

(7) A compléter si l'instrument de couverture est un *swap*.

(8) Catégorie d'emprunt. Exemple A-1 (cf. la classification des emprunts suivant la typologie de la circulaire IOCB1015077C du 25 juin 2010 sur les produits financiers offerts aux collectivités territoriales).

<b>IV – ANNEXES</b>	<b>IV</b>
<b>ELEMENTS DU BILAN – ETAT DE LA DETTE AUTRES DETTES</b>	<b>A2.7</b>

**A2.7 – AUTRES DETTES**

*(Issues des engagements juridiques pris autres que ceux destinés à financer la prise en charge d'un emprunt)*

LIBELLES	Montant initial de la dette	Dépenses de l'exercice	Dettes restantes
165 - Cautions	12 518,91	3 100,00	15 618,91
1676 - Dettes envers locataires - acquéreurs	156 768,18	0,00	156 768,18

<b>IV – ANNEXES</b>	<b>IV</b>
<b>ELEMENTS DU BILAN</b> <b>METHODES UTILISEES POUR LES AMORTISSEMENTS</b>	<b>A3</b>

**A3 – AMORTISSEMENTS – METHODES UTILISEES**

<b>CHOIX DE L'ASSEMBLEE DELIBERANTE</b>	<b>Délibération du</b>
<b>Biens de faible valeur</b> Seuil unitaire en deçà duquel les immobilisations de peu de valeur s'amortissent sur un an (article R. 2321-1 du CGCT) : 500.00 €	28/03/2022

Procédure d'amortissement (linéaire, dégressif, variable)	Catégories de biens amortis	Durée (en années)	
L	Biens dont la valeur est inférieure à 500	1	28/03/2022
L	Frais d'études, d'élaboration, de modifications et de révisions des documents d'urbanisme	10	28/03/2022
L	Frais d'études (non suivis de réalisation)	5	28/03/2022
L	Frais de recherche et de développement	5	28/03/2022
L	Frais d'insertion (non suivis de réalisation)	5	28/03/2022
L	Subventions d'équipement versées pour le financement de biens immobiliers ou installations	30	28/03/2022
L	Subventions d'équipement versées pour le financement de biens mobiliers, matériels ou études	5	28/03/2022
L	Subventions d'équipement versées pour le financement de projets d'infrastructures d'intérêt national	40	28/03/2022
L	Logiciels bureautiques, logiciels applicatifs, progiciels	2	28/03/2022
L	Autres immobilisations incorporelles	2	28/03/2022
L	Plantations	20	28/03/2022
L	Immeubles de rapport (immeubles productifs de revenus)	50	28/03/2022
L	Autre matériel et outillage d'incendie et de défense civile (extincteurs, capteurs CO2...)	10	28/03/2022
L	Matériel et outillage de voirie - Matériel roulant (autolaveuses, balayeuses, saleuses...)	8	28/03/2022
L	Autre matériel et outillage de voirie (riveteuses, rampes, barrières, marteaux-piqueurs...)	6	28/03/2022
L	Installations, matériel et outillage techniques, autres (appareils de chauffage...)	10	28/03/2022
L	Installations, matériel et outillage techniques, autres (tondeuses, aspirateurs à feuilles...)	6	28/03/2022
L	Installations générales	10	28/03/2022
L	Matériel de transport - véhicules légers (voitures, véhicules utilitaires, motos, vélos...)	5	28/03/2022
L	Matériel de transport - véhicules lourds (véhicules de plus de 3,5 tonnes, mini-camions, camions...)	8	28/03/2022
L	Matériel informatique (imprimantes, ordinateurs, claviers, serveurs, écrans, casques, tablettes...)	5	28/03/2022
L	Matériel de bureau électrique ou électronique (photocopieurs, téléphones, projecteurs...)	10	28/03/2022
L	Mobilier (bureaux, chaises, fauteuils, armoires, caissons, tables...)	10	28/03/2022
L	Autres immobilisations corporelles (micro-ondes, réfrigérateurs, téléviseurs, lave-linges...)	10	28/03/2022
L	Autres immobilisations corporelles (équipements d'ateliers, équipements sportifs, jeux d'enfants...)	10	28/03/2022
L	Autres immobilisations corporelles (coffres-forts, armoires ignifuges, ascenseurs...)	20	28/03/2022
L	Autres immobilisations corporelles (petit matériel, appareils auditifs, appareils photos...)	5	28/03/2022

<b>IV – ANNEXES</b>	<b>IV</b>
<b>ELEMENTS DU BILAN ETAT DES PROVISIONS</b>	<b>A4</b>

**A4 – ETAT DES PROVISIONS**

Nature de la provision	Montant de la provision de l'exercice (1)	Date de constitution de la provision	Montant des provisions constituées au 01/01/N	Montant total des provisions constituées	Montant des reprises	SOLDE
<b>PROVISIONS BUDGETAIRES</b>						
Provisions pour risques et charges (2)	0,00		0,00	0,00	0,00	0,00
Provisions pour dépréciation (2)	0,00		0,00	0,00	0,00	0,00
<b>TOTAL PROVISIONS BUDGETAIRES</b>	<b>0,00</b>		<b>0,00</b>	<b>0,00</b>	<b>0,00</b>	<b>0,00</b>
<b>PROVISIONS SEMI-BUDGETAIRES</b>						
<b>Provisions. pour risques et charges (2)</b>	<b>804 000,00</b>		<b>740 000,00</b>	<b>1 544 000,00</b>	<b>0,00</b>	<b>1 544 000,00</b>
Recours d'un agent	3 000,00		0,00	3 000,00	0,00	3 000,00
Demande indemnisation entreprise gros oeuvre pr travaux suppl.lot Museographie du Musee Unterlinden	565 000,00		0,00	565 000,00	0,00	565 000,00
Recours assureur de Colmar Agglo.pour déversement béton dans canalisations suite travaux Unterlinden	236 000,00		100 000,00	336 000,00	0,00	336 000,00
Provision pour litige	0,00	23/12/2011	640 000,00	640 000,00	0,00	640 000,00
<b>Provisions pour dépréciation (2)</b>	<b>10 000,00</b>		<b>0,00</b>	<b>10 000,00</b>	<b>0,00</b>	<b>10 000,00</b>
Provision pour dépréciation des comptes de tiers	10 000,00		0,00	10 000,00	0,00	10 000,00
<b>TOTAL PROVISIONS SEMI-BUDGETAIRES</b>	<b>814 000,00</b>		<b>740 000,00</b>	<b>1 554 000,00</b>	<b>0,00</b>	<b>1 554 000,00</b>

(1) Provisions nouvelles ou abondement d'une provision déjà constituée.

(2) Indiquer l'objet de la provision (exemples : provision pour litiges au titre du procès, provisions pour dépréciation des immobilisations de l'équipement).

<b>IV – ANNEXES</b>	<b>IV</b>
<b>ELEMENTS DU BILAN EQUILIBRE DES OPERATIONS FINANCIERES – DEPENSES</b>	<b>A6.1</b>

**DEPENSES A COUVRIR PAR DES RESSOURCES PROPRES**

Art. (1)	Libellé (1)	Propositions nouvelles	Vote (2)
<b>DEPENSES TOTALES A COUVRIR PAR DES RESSOURCES PROPRES =A + B</b>		<b>9 005 300,00</b>	<b>I 9 005 300,00</b>
<b>16 Emprunts et dettes assimilées (A)</b>		<b>7 252 100,00</b>	<b>7 252 100,00</b>
1631	Emprunts obligataires	0,00	0,00
1641	Emprunts en euros	7 249 200,00	7 249 200,00
1643	Emprunts en devises	0,00	0,00
16441	Opérat° afférentes à l'emprunt	0,00	0,00
1671	Avances consolidées du Trésor	0,00	0,00
1672	Emprunts sur comptes spéciaux du Trésor	0,00	0,00
1678	Autres emprunts et dettes	0,00	0,00
1681	Autres emprunts	2 900,00	2 900,00
1682	Bons à moyen terme négociables	0,00	0,00
1687	Autres dettes	0,00	0,00
<b>Dépenses et transferts à déduire des ressources propres (B)</b>		<b>1 753 200,00</b>	<b>1 753 200,00</b>
10...	<i>Reprise de dotations, fonds divers et réserves</i>		
10...	Reversement de dotations, fonds divers et réserves		
10226	Taxe d'aménagement	176 000,00	176 000,00
139	<i>Subv. invest. transférées cpte résultat</i>	877 200,00	877 200,00
020	Dépenses imprévues	700 000,00	700 000,00

	Op. de l'exercice I	Restes à réaliser en dépenses de l'exercice précédent (3) (4)	Solde d'exécution D001 (3) (4)	TOTAL II
<b>Dépenses à couvrir par des ressources propres</b>	<b>9 005 300,00</b>	<b>9 366 044,11</b>	<b>3 465 820,21</b>	<b>21 837 164,32</b>

(1) Détailler les chapitres budgétaires par article conformément au plan de comptes.

(2) Crédits de l'exercice votés lors de la séance.

(3) Inscrire uniquement si le compte administratif est voté ou en cas de reprise anticipée des résultats de l'exercice précédent.

(4) Indiquer le montant correspondant figurant en II - Présentation générale du budget – vue d'ensemble.



<b>IV – ANNEXES</b>	<b>IV</b>
<b>ELEMENTS DU BILAN</b> <b>EQUILIBRE DES OPERATIONS FINANCIERES – RECETTES</b>	<b>A6.2</b>

**RESSOURCES PROPRES**

Art. (1)	Libellé (1)	Propositions nouvelles	Vote (2)
<b>RECETTES (RESSOURCES PROPRES) = a + b</b>		<b>38 650 800,00</b>	<b>III</b> <b>38 650 800,00</b>
<b>Ressources propres externes de l'année (a)</b>		<b>4 310 800,00</b>	<b>4 310 800,00</b>
10222	FCTVA	3 900 000,00	3 900 000,00
10223	TLE	0,00	0,00
10226	Taxe d'aménagement	400 000,00	400 000,00
10228	Autres fonds	0,00	0,00
13146	Attributions de compensation d'investissement	0,00	0,00
13156	Attributions de compensation d'investissement	0,00	0,00
13246	Attributions de compensation d'investissement	0,00	0,00
13256	Attributions de compensation d'investissement	0,00	0,00
138	Autres subvent° invest. non transf.	0,00	0,00
26...	Participations et créances rattachées		
27...	Autres immobilisations financières		
2764	Créances sur personnes de droit privé	10 800,00	10 800,00
<b>Ressources propres internes de l'année (b) (3)</b>		<b>34 340 000,00</b>	<b>34 340 000,00</b>
15...	<i>Provisions pour risques et charges</i>		
169	<i>Primes de remboursement des obligations</i>	0,00	0,00
26...	<i>Participations et créances rattachées</i>		
27...	<i>Autres immobilisations financières</i>		
28...	<i>Amortissement des immobilisations</i>		
2802	<i>Frais liés à la réalisation des document</i>	11 300,00	11 300,00
2804112	<i>Subv. Etat : Bâtiments, installations</i>	16 200,00	16 200,00
2804132	<i>Subv. Dpt : Bâtiments, installations</i>	1 800,00	1 800,00
28041412	<i>Subv.Cne GFP : Bâtiments, installations</i>	1 700,00	1 700,00
28041482	<i>Subv.Cne : Bâtiments, installations</i>	500,00	500,00
28041512	<i>GFP rat : Bâtiments, installations</i>	32 300,00	32 300,00
28041582	<i>GFP : Bâtiments, installations</i>	4 700,00	4 700,00
2804182	<i>Autres org pub - Bâtiments et installat°</i>	648 300,00	648 300,00
280421	<i>Privé : Bien mobilier, matériel</i>	131 800,00	131 800,00
280422	<i>Privé : Bâtiments, installations</i>	243 500,00	243 500,00
2804412	<i>Sub nat org pub - Bâtiments, installat°</i>	52 300,00	52 300,00
2804422	<i>Sub nat privé - Bâtiments et installat°</i>	5 500,00	5 500,00
28051	<i>Concessions et droits similaires</i>	887 900,00	887 900,00
28121	<i>Plantations d'arbres et d'arbustes</i>	50 500,00	50 500,00
28128	<i>Autres aménagements de terrains</i>	186 300,00	186 300,00
281311	<i>Hôtel de ville</i>	52 300,00	52 300,00
281312	<i>Bâtiments scolaires</i>	132 800,00	132 800,00
281316	<i>Equipements de cimetière</i>	9 900,00	9 900,00
281318	<i>Autres bâtiments publics</i>	2 456 000,00	2 456 000,00
28132	<i>Immeubles de rapport</i>	943 200,00	943 200,00
28135	<i>Installations générales, agencements, ..</i>	12 200,00	12 200,00
28138	<i>Autres constructions</i>	192 400,00	192 400,00
28145	<i>Construct° sol autrui - Installat° géné.</i>	8 400,00	8 400,00
28151	<i>Réseaux de voirie</i>	906 700,00	906 700,00
28152	<i>Installations de voirie</i>	134 700,00	134 700,00
281538	<i>Autres réseaux</i>	419 400,00	419 400,00
281568	<i>Autres matériels, outillages incendie</i>	100,00	100,00
281571	<i>Matériel roulant</i>	26 200,00	26 200,00
281578	<i>Autre matériel et outillage de voirie</i>	22 500,00	22 500,00
28158	<i>Autres installat°, matériel et outillage</i>	487 200,00	487 200,00
28182	<i>Matériel de transport</i>	578 400,00	578 400,00
28183	<i>Matériel de bureau et informatique</i>	492 600,00	492 600,00
28184	<i>Mobilier</i>	281 000,00	281 000,00
28188	<i>Autres immo. corporelles</i>	569 400,00	569 400,00
29...	<i>Prov. pour dépréciat° immobilisations</i>		
39...	<i>Prov. dépréciat° des stocks et en-cours</i>		

Art. (1)	Libellé (1)	Propositions nouvelles	Vote (2)
481...	Charges à rép. sur plusieurs exercices		
49...	Prov. dépréc. comptes de tiers		
59...	Prov. dépréc. comptes financiers		
024	Produits des cessions d'immobilisations	0,00	0,00
021	Virement de la sect <sup>o</sup> de fonctionnement	24 340 000,00	24 340 000,00

	Opérations de l'exercice III	Restes à réaliser en recettes de l'exercice précédent (4) (5)	Solde d'exécution R001 (4) (5)	Affectation R1068 (4)	TOTAL IV
<b>Total ressources propres disponibles</b>	<b>38 650 800,00</b>	<b>1 707 964,95</b>	<b>0,00</b>	<b>11 123 899,37</b>	<b>51 482 664,32</b>

	Montant
<b>Dépenses à couvrir par des ressources propres</b>	II <b>21 837 164,32</b>
<b>Ressources propres disponibles</b>	IV <b>51 482 664,32</b>
<b>Solde</b>	V = IV – II (6) <b>29 645 500,00</b>

(1) Les comptes 15, 169, 26, 27, 28, 29, 39, 481, 49 et 59 sont à détailler conformément au plan de comptes.

(2) Crédits de l'exercice votés lors de la séance.

(3) Les comptes 15, 29, 39, 49 et 59 sont présentés uniquement si la commune ou l'établissement applique le régime des provisions budgétaires.

(4) Inscrire uniquement si le compte administratif est voté ou en cas de reprise anticipée des résultats de l'exercice précédent.

(5) Indiquer le montant correspondant figurant en II - Présentation générale du budget – vue d'ensemble.

(6) Indiquer le signe algébrique.

<b>IV – ANNEXES</b>	<b>IV</b>
<b>ELEMENTS DU BILAN – DETAIL DES OPERATIONS POUR COMPTE DE TIERS</b>	<b>A9</b>

**A9 – CHAPITRE D'OPERATIONS POUR COMPTE DE TIERS (Détail) (1)**

<b>N° opération : 454120131</b>		<b>Intitulé de l'opération : Mise en securite immeuble 9 place des 6 Montagnes Noires</b>			<b>Date de la délibération :</b>
	<b>Pour mémoire réalisations cumulées au 01/01/N (2)</b>	<b>RAR N-1 (3)</b>	<b>Nouveaux crédits votés</b>	<b>Total (4)</b>	
<b>DEPENSES (a)</b>					
	<b>96 870,81</b>	<b>0,00</b>	<b>7 000,00</b>	<b>7 000,00</b>	
<b>45</b> Mise en securite immeuble 9 place des 6 Montagnes Noires (5)	96 870,81	0,00	7 000,00	7 000,00	
<b>040</b> Travaux réalisés par le personnel du mandataire	0,00	0,00	0,00	0,00	
<b>041</b> Opérations d'ordre à l'intérieur de la section	0,00	0,00	0,00	0,00	
Annulations sur dépenses (c) (6)	0,00	0,00	0,00	0,00	
<b>Dépenses nettes (a – c)</b>	<b>96 870,81</b>	<b>0,00</b>	<b>7 000,00</b>	<b>7 000,00</b>	
<b>RECETTES (b)</b>					
	<b>0,00</b>	<b>0,00</b>	<b>0,00</b>	<b>0,00</b>	
Financement par le mandant et par d'autres tiers (7)	0,00	0,00	0,00	0,00	
<b>040</b> Financement par le mandataire	0,00	0,00	0,00	0,00	
<b>041</b> Financement par emprunt à la charge du tiers	0,00	0,00	0,00	0,00	
Annulations sur recettes (d) (6)	0,00	0,00	0,00	0,00	
<b>Recettes nettes (b - d)</b>	<b>0,00</b>	<b>0,00</b>	<b>0,00</b>	<b>0,00</b>	

<b>N° opération : 454120162</b>		<b>Intitulé de l'opération : Mise en securite immeuble 14 rue Turenne</b>			<b>Date de la délibération :</b>
	<b>Pour mémoire réalisations cumulées au 01/01/N (2)</b>	<b>RAR N-1 (3)</b>	<b>Nouveaux crédits votés</b>	<b>Total (4)</b>	
<b>DEPENSES (a)</b>					
	<b>0,00</b>	<b>0,00</b>	<b>0,00</b>	<b>0,00</b>	
<b>040</b> Travaux réalisés par le personnel du mandataire	0,00	0,00	0,00	0,00	
<b>041</b> Opérations d'ordre à l'intérieur de la section	0,00	0,00	0,00	0,00	
Annulations sur dépenses (c) (6)	0,00	0,00	0,00	0,00	
<b>Dépenses nettes (a – c)</b>	<b>0,00</b>	<b>0,00</b>	<b>0,00</b>	<b>0,00</b>	
<b>RECETTES (b)</b>					
	<b>0,00</b>	<b>0,00</b>	<b>0,00</b>	<b>0,00</b>	
Financement par le mandant et par d'autres tiers (7)	0,00	0,00	0,00	0,00	
<b>040</b> Financement par le mandataire	0,00	0,00	0,00	0,00	
<b>041</b> Financement par emprunt à la charge du tiers	0,00	0,00	0,00	0,00	
Annulations sur recettes (d) (6)	0,00	0,00	0,00	0,00	
<b>Recettes nettes (b - d)</b>	<b>0,00</b>	<b>0,00</b>	<b>0,00</b>	<b>0,00</b>	

N° opération : 454120171		Intitulé de l'opération : Mise en securite immeuble 4 rue du Mouton			Date de la délibération :
	Pour mémoire réalisations cumulées au 01/01/N (2)	RAR N-1 (3)	Nouveaux crédits votés	Total (4)	
<b>DEPENSES (a)</b>					
	<b>1 200,60</b>	<b>0,00</b>	<b>0,00</b>	<b>0,00</b>	<b>0,00</b>
45 Mise en securite immeuble 4 rue du Mouton (5)	1 200,60	0,00	0,00	0,00	0,00
040 Travaux réalisés par le personnel du mandataire	0,00	0,00	0,00	0,00	0,00
041 Opérations d'ordre à l'intérieur de la section	0,00	0,00	0,00	0,00	0,00
Annulations sur dépenses (c) (6)	0,00	0,00	0,00	0,00	0,00
<b>Dépenses nettes (a – c)</b>	<b>1 200,60</b>	<b>0,00</b>	<b>0,00</b>	<b>0,00</b>	<b>0,00</b>
<b>RECETTES (b)</b>					
	<b>0,00</b>	<b>0,00</b>	<b>0,00</b>	<b>0,00</b>	<b>0,00</b>
Financement par le mandant et par d'autres tiers (7)	0,00	0,00	0,00	0,00	0,00
040 Financement par le mandataire	0,00	0,00	0,00	0,00	0,00
041 Financement par emprunt à la charge du tiers	0,00	0,00	0,00	0,00	0,00
Annulations sur recettes (d) (6)	0,00	0,00	0,00	0,00	0,00
<b>Recettes nettes (b - d)</b>	<b>0,00</b>	<b>0,00</b>	<b>0,00</b>	<b>0,00</b>	<b>0,00</b>

N° opération : 454120201		Intitulé de l'opération : Aménagement rue des Jacinthes			Date de la délibération : 23/11/2020
	Pour mémoire réalisations cumulées au 01/01/N (2)	RAR N-1 (3)	Nouveaux crédits votés	Total (4)	
<b>DEPENSES (a)</b>					
	<b>20 997,80</b>	<b>0,00</b>	<b>0,00</b>	<b>0,00</b>	<b>0,00</b>
45 Aménagement rue des Jacinthes (5)	20 997,80	0,00	0,00	0,00	0,00
040 Travaux réalisés par le personnel du mandataire	0,00	0,00	0,00	0,00	0,00
041 Opérations d'ordre à l'intérieur de la section	0,00	0,00	0,00	0,00	0,00
Annulations sur dépenses (c) (6)	0,00	0,00	0,00	0,00	0,00
<b>Dépenses nettes (a – c)</b>	<b>20 997,80</b>	<b>0,00</b>	<b>0,00</b>	<b>0,00</b>	<b>0,00</b>
<b>RECETTES (b)</b>					
	<b>0,00</b>	<b>0,00</b>	<b>0,00</b>	<b>0,00</b>	<b>0,00</b>
Financement par le mandant et par d'autres tiers (7)	0,00	0,00	0,00	0,00	0,00
040 Financement par le mandataire	0,00	0,00	0,00	0,00	0,00
041 Financement par emprunt à la charge du tiers	0,00	0,00	0,00	0,00	0,00
Annulations sur recettes (d) (6)	0,00	0,00	0,00	0,00	0,00
<b>Recettes nettes (b - d)</b>	<b>0,00</b>	<b>0,00</b>	<b>0,00</b>	<b>0,00</b>	<b>0,00</b>

N° opération : 454120211		Intitulé de l'opération : Mise en securite batiment 3 rue des Oies			Date de la délibération :
	Pour mémoire réalisations cumulées au 01/01/N (2)	RAR N-1 (3)	Nouveaux crédits votés	Total (4)	
<b>DEPENSES (a)</b>					
	<b>37 500,96</b>	<b>0,00</b>	<b>0,00</b>	<b>0,00</b>	<b>0,00</b>
45 Mise en securite batiment 3 rue des Oies (5)	37 500,96	0,00	0,00	0,00	0,00

N° opération : 454120211		Intitulé de l'opération : Mise en securite batiment 3 rue des Oies			Date de la délibération :
	Pour mémoire réalisations cumulées au 01/01/N (2)	RAR N-1 (3)	Nouveaux crédits votés	Total (4)	
040 Travaux réalisés par le personnel du mandataire	0,00	0,00	0,00	0,00	0,00
041 Opérations d'ordre à l'intérieur de la section	0,00	0,00	0,00	0,00	0,00
Annulations sur dépenses (c) (6)	0,00	0,00	0,00	0,00	0,00
<b>Dépenses nettes (a - c)</b>	<b>37 500,96</b>	<b>0,00</b>	<b>0,00</b>	<b>0,00</b>	<b>0,00</b>
<b>RECETTES (b)</b>	<b>0,00</b>	<b>0,00</b>	<b>0,00</b>	<b>0,00</b>	<b>0,00</b>
Financement par le mandant et par d'autres tiers (7)	0,00	0,00	0,00	0,00	0,00
040 Financement par le mandataire	0,00	0,00	0,00	0,00	0,00
041 Financement par emprunt à la charge du tiers	0,00	0,00	0,00	0,00	0,00
Annulations sur recettes (d) (6)	0,00	0,00	0,00	0,00	0,00
<b>Recettes nettes (b - d)</b>	<b>0,00</b>	<b>0,00</b>	<b>0,00</b>	<b>0,00</b>	<b>0,00</b>

N° opération : 454220131		Intitulé de l'opération : Mise en securite immeuble 9 place des 6 Montagnes Noires			Date de la délibération :
	Pour mémoire réalisations cumulées au 01/01/N (2)	RAR N-1 (3)	Nouveaux crédits votés	Total (4)	
<b>DEPENSES (a)</b>	<b>0,00</b>	<b>0,00</b>	<b>0,00</b>	<b>0,00</b>	<b>0,00</b>
040 Travaux réalisés par le personnel du mandataire	0,00	0,00	0,00	0,00	0,00
041 Opérations d'ordre à l'intérieur de la section	0,00	0,00	0,00	0,00	0,00
Annulations sur dépenses (c) (6)	0,00	0,00	0,00	0,00	0,00
<b>Dépenses nettes (a - c)</b>	<b>0,00</b>	<b>0,00</b>	<b>0,00</b>	<b>0,00</b>	<b>0,00</b>
<b>RECETTES (b)</b>	<b>101 301,82</b>	<b>0,00</b>	<b>7 000,00</b>	<b>7 000,00</b>	<b>7 000,00</b>
45 Financement par le mandant et par d'autres tiers (7)	101 301,82	0,00	7 000,00	7 000,00	7 000,00
040 Financement par le mandataire	0,00	0,00	0,00	0,00	0,00
041 Financement par emprunt à la charge du tiers	0,00	0,00	0,00	0,00	0,00
Annulations sur recettes (d) (6)	0,00	0,00	0,00	0,00	0,00
<b>Recettes nettes (b - d)</b>	<b>101 301,82</b>	<b>0,00</b>	<b>7 000,00</b>	<b>7 000,00</b>	<b>7 000,00</b>

N° opération : 454220201		Intitulé de l'opération : Aménagement rue des Jacinthes			Date de la délibération : 23/11/2020
	Pour mémoire réalisations cumulées au 01/01/N (2)	RAR N-1 (3)	Nouveaux crédits votés	Total (4)	
<b>DEPENSES (a)</b>	<b>0,00</b>	<b>0,00</b>	<b>0,00</b>	<b>0,00</b>	<b>0,00</b>
040 Travaux réalisés par le personnel du mandataire	0,00	0,00	0,00	0,00	0,00
041 Opérations d'ordre à l'intérieur de la section	0,00	0,00	0,00	0,00	0,00
Annulations sur dépenses (c) (6)	0,00	0,00	0,00	0,00	0,00

N° opération : 454220201		Intitulé de l'opération : Aménagement rue des Jacinthes		Date de la délibération : 23/11/2020	
	Pour mémoire réalisations cumulées au 01/01/N (2)	RAR N-1 (3)	Nouveaux crédits votés	Total (4)	
<b>Dépenses nettes (a - c)</b>	<b>0,00</b>	<b>0,00</b>	<b>0,00</b>	<b>0,00</b>	
<b>RECETTES (b)</b>	<b>21 871,20</b>	<b>0,00</b>	<b>0,00</b>	<b>0,00</b>	
45 Financement par le mandant et par d'autres tiers (7)	21 871,20	0,00	0,00	0,00	
040 Financement par le mandataire	0,00	0,00	0,00	0,00	
041 Financement par emprunt à la charge du tiers	0,00	0,00	0,00	0,00	
Annulations sur recettes (d) (6)	0,00	0,00	0,00	0,00	
<b>Recettes nettes (b - d)</b>	<b>21 871,20</b>	<b>0,00</b>	<b>0,00</b>	<b>0,00</b>	

N° opération : 454220211		Intitulé de l'opération : Mise en securite batiment 3 rue des Oies		Date de la délibération :	
	Pour mémoire réalisations cumulées au 01/01/N (2)	RAR N-1 (3)	Nouveaux crédits votés	Total (4)	
<b>DEPENSES (a)</b>	<b>0,00</b>	<b>0,00</b>	<b>0,00</b>	<b>0,00</b>	
040 Travaux réalisés par le personnel du mandataire	0,00	0,00	0,00	0,00	
041 Opérations d'ordre à l'intérieur de la section	0,00	0,00	0,00	0,00	
Annulations sur dépenses (c) (6)	0,00	0,00	0,00	0,00	
<b>Dépenses nettes (a - c)</b>	<b>0,00</b>	<b>0,00</b>	<b>0,00</b>	<b>0,00</b>	
<b>RECETTES (b)</b>	<b>37 500,96</b>	<b>0,00</b>	<b>0,00</b>	<b>0,00</b>	
45 Financement par le mandant et par d'autres tiers (7)	37 500,96	0,00	0,00	0,00	
040 Financement par le mandataire	0,00	0,00	0,00	0,00	
041 Financement par emprunt à la charge du tiers	0,00	0,00	0,00	0,00	
Annulations sur recettes (d) (6)	0,00	0,00	0,00	0,00	
<b>Recettes nettes (b - d)</b>	<b>37 500,96</b>	<b>0,00</b>	<b>0,00</b>	<b>0,00</b>	

N° opération : 458120212		Intitulé de l'opération : Rocade Verte Ouest - Aménagement Voirie		Date de la délibération :	
	Pour mémoire réalisations cumulées au 01/01/N (2)	RAR N-1 (3)	Nouveaux crédits votés	Total (4)	
<b>DEPENSES (a)</b>	<b>0,00</b>	<b>0,00</b>	<b>12 900,00</b>	<b>12 900,00</b>	
45 Rocade Verte Ouest - Aménagement Voirie (5)	0,00	0,00	12 900,00	12 900,00	
040 Travaux réalisés par le personnel du mandataire	0,00	0,00	0,00	0,00	
041 Opérations d'ordre à l'intérieur de la section	0,00	0,00	0,00	0,00	
Annulations sur dépenses (c) (6)	0,00	0,00	0,00	0,00	
<b>Dépenses nettes (a - c)</b>	<b>0,00</b>	<b>0,00</b>	<b>12 900,00</b>	<b>12 900,00</b>	
<b>RECETTES (b)</b>	<b>0,00</b>	<b>0,00</b>	<b>0,00</b>	<b>0,00</b>	
Financement par le mandant et par d'autres tiers (7)	0,00	0,00	0,00	0,00	

N° opération : 458120212		Intitulé de l'opération : Rocade Verte Ouest - Aménagement Voirie			Date de la délibération :
	Pour mémoire réalisations cumulées au 01/01/N (2)	RAR N-1 (3)	Nouveaux crédits votés	Total (4)	
040 Financement par le mandataire	0,00	0,00	0,00	0,00	0,00
041 Financement par emprunt à la charge du tiers	0,00	0,00	0,00	0,00	0,00
Annulations sur recettes (d) (6)	0,00	0,00	0,00	0,00	0,00
<b>Recettes nettes (b - d)</b>	<b>0,00</b>	<b>0,00</b>	<b>0,00</b>	<b>0,00</b>	<b>0,00</b>

N° opération : 4581421		Intitulé de l'opération : Parking Montagne Verte : Travaux ouvrage eau/assainissement			Date de la délibération : 04/02/2019
	Pour mémoire réalisations cumulées au 01/01/N (2)	RAR N-1 (3)	Nouveaux crédits votés	Total (4)	
<b>DEPENSES (a)</b>	<b>302 064,26</b>	<b>62 900,00</b>	<b>12 000,00</b>	<b>74 900,00</b>	
45 Parking Montagne Verte : Travaux ouvrage eau/assainissement (5)	302 064,26	62 900,00	12 000,00	74 900,00	
040 Travaux réalisés par le personnel du mandataire	0,00	0,00	0,00	0,00	0,00
041 Opérations d'ordre à l'intérieur de la section	0,00	0,00	0,00	0,00	0,00
Annulations sur dépenses (c) (6)	0,00	0,00	0,00	0,00	0,00
<b>Dépenses nettes (a - c)</b>	<b>302 064,26</b>	<b>62 900,00</b>	<b>12 000,00</b>	<b>74 900,00</b>	
<b>RECETTES (b)</b>	<b>11 485,13</b>	<b>0,00</b>	<b>0,00</b>	<b>0,00</b>	<b>0,00</b>
45 Financement par le mandant et par d'autres tiers (7)	11 485,13	0,00	0,00	0,00	0,00
040 Financement par le mandataire	0,00	0,00	0,00	0,00	0,00
041 Financement par emprunt à la charge du tiers	0,00	0,00	0,00	0,00	0,00
Annulations sur recettes (d) (6)	0,00	0,00	0,00	0,00	0,00
<b>Recettes nettes (b - d)</b>	<b>11 485,13</b>	<b>0,00</b>	<b>0,00</b>	<b>0,00</b>	<b>0,00</b>

N° opération : 458220212		Intitulé de l'opération : Rocade Verte Ouest - Aménagement Voirie			Date de la délibération :
	Pour mémoire réalisations cumulées au 01/01/N (2)	RAR N-1 (3)	Nouveaux crédits votés	Total (4)	
<b>DEPENSES (a)</b>	<b>0,00</b>	<b>0,00</b>	<b>0,00</b>	<b>0,00</b>	<b>0,00</b>
040 Travaux réalisés par le personnel du mandataire	0,00	0,00	0,00	0,00	0,00
041 Opérations d'ordre à l'intérieur de la section	0,00	0,00	0,00	0,00	0,00
Annulations sur dépenses (c) (6)	0,00	0,00	0,00	0,00	0,00
<b>Dépenses nettes (a - c)</b>	<b>0,00</b>	<b>0,00</b>	<b>0,00</b>	<b>0,00</b>	<b>0,00</b>
<b>RECETTES (b)</b>	<b>0,00</b>	<b>0,00</b>	<b>12 900,00</b>	<b>12 900,00</b>	<b>12 900,00</b>
45 Financement par le mandant et par d'autres tiers (7)	0,00	0,00	12 900,00	12 900,00	12 900,00
040 Financement par le mandataire	0,00	0,00	0,00	0,00	0,00
041 Financement par emprunt à la charge du tiers	0,00	0,00	0,00	0,00	0,00
Annulations sur recettes (d) (6)	0,00	0,00	0,00	0,00	0,00

N° opération : 458220212		Intitulé de l'opération : Rocade Verte Ouest - Amenagement Voirie			Date de la délibération :
	Pour mémoire réalisations cumulées au 01/01/N (2)	RAR N-1 (3)	Nouveaux crédits votés	Total (4)	
<b>Recettes nettes (b - d)</b>	<b>0,00</b>	<b>0,00</b>	<b>12 900,00</b>	<b>12 900,00</b>	

N° opération : 4582421		Intitulé de l'opération : Parking Montagne Verte : Travaux ouvrage eau/assainissement			Date de la délibération : 04/02/2019
	Pour mémoire réalisations cumulées au 01/01/N (2)	RAR N-1 (3)	Nouveaux crédits votés	Total (4)	
<b>DEPENSES (a)</b>	<b>0,00</b>	<b>0,00</b>	<b>0,00</b>	<b>0,00</b>	<b>0,00</b>
<i>040 Travaux réalisés par le personnel du mandataire</i>	0,00	0,00	0,00	0,00	0,00
<i>041 Opérations d'ordre à l'intérieur de la section</i>	0,00	0,00	0,00	0,00	0,00
Annulations sur dépenses (c) (6)	0,00	0,00	0,00	0,00	0,00
<b>Dépenses nettes (a - c)</b>	<b>0,00</b>	<b>0,00</b>	<b>0,00</b>	<b>0,00</b>	<b>0,00</b>
<b>RECETTES (b)</b>	<b>146 133,33</b>	<b>206 500,00</b>	<b>12 700,00</b>	<b>219 200,00</b>	<b>219 200,00</b>
<i>45 Financement par le mandant et par d'autres tiers (7)</i>	146 133,33	206 500,00	12 700,00	219 200,00	219 200,00
<i>040 Financement par le mandataire</i>	0,00	0,00	0,00	0,00	0,00
<i>041 Financement par emprunt à la charge du tiers</i>	0,00	0,00	0,00	0,00	0,00
Annulations sur recettes (d) (6)	0,00	0,00	0,00	0,00	0,00
<b>Recettes nettes (b - d)</b>	<b>146 133,33</b>	<b>206 500,00</b>	<b>12 700,00</b>	<b>219 200,00</b>	<b>219 200,00</b>

(1) Ouvrir un cadre par opération pour compte de tiers.

(2) Ensemble des réalisations connues (hors restes à réaliser).

(3) A remplir uniquement en cas de reprise des résultats de l'exercice précédent, soit après le vote du compte administratif, soit en cas de reprise anticipée des résultats.

(4) Total = Restes à réaliser N-1 + Nouveaux crédits votés.

(5) Inscrire le chapitre et la nature des travaux.

(6) Le chapitre 45 doit être détaillé conformément au plan de comptes, tant en dépenses qu'en recettes.

(7) Indiquer le chapitre.



<b>IV – ANNEXES</b>	<b>IV</b>
<b>ENGAGEMENTS HORS BILAN – ENGAGEMENTS DONNES ET RECUS EMPRUNTS GARANTIS PAR LA COMMUNE OU L'ETABLISSEMENT</b>	<b>B1.1</b>

**B1.1 – 8015 – ETAT DES EMPRUNTS GARANTIS PAR LA COMMUNE OU L'ETABLISSEMENT (art. L. 2313-1 6°, L. 5211-36 et L. 5711-1 du CGCT)**

Désignation du bénéficiaire	Année de mobilisation et profil d'amortissement de l'emprunt (1)		Objet de l'emprunt garanti	Organisme prêteur ou chef de file	Montant initial	Capital restant dû au 01/01/N	Durée résiduelle	Périodicité des remboursements (2)	Taux initial			Taux à la date de vote du budget (6)			Catégorie d'emprunt (7)	Indices ou devises pouvant modifier l'emprunt	Annuité garantie au cours de l'exercice	
	Année	Profil							Taux (3)	Index (4)	Taux actuariel (5)	Taux (3)	Index (4)	Niveau de taux			En intérêts (8)	En capital
Total des emprunts contractés par des collectivités ou des EP (hors logements sociaux)					0,00	0,00										0,00	0,00	
Total des emprunts autres que ceux contractés par des collectivités ou des EP (hors logements sociaux)					5 805 298,66	3 523 524,97										90 616,08	284 236,80	
ADAPEI PAPILLONS BLANCS D ALSACE	2006	C	FINANCEMENT ACQUISITION SITE INDUSTRIEL RINALDI A COLMAR (GAR. 50 %)	CREDIT MUTUEL	500 000,00	203 300,00	9,50	S	F	Taux fixe à 3.65 %	3,683	F	Taux fixe à 2.65 %	2,668	A-1	EUR	5 245,68	21 400,00
ADAPEI PAPILLONS BLANCS D ALSACE	2006	P	FINANCEMENT ACQUISITION SITE INDUSTRIEL RINALDI A COLMAR (GAR. 50 %)	CREDIT MUTUEL	500 000,00	294 082,97	14,00	A	F	Taux fixe à 3.75 %	3,750	F	Taux fixe à 2.75 %	2,750	A-1	EUR	8 087,28	17 505,16
Fondation Providence de Ribeauvillé	2014	P	CONSTR.ET TRANSF.BAT.SCOLAIRES SUR SITE CENTRE ST-FRANÇ-XAVIER GAR.50%	DEXIA CL	717 767,46	350 208,12	4,00	A	V	Euribor 12M + 0.2	0,702	V	Euribor 12M + 0.2	-0,304	A-1	EUR	-291,02	63 429,49
MAISONS DE LA CROIX Association	2019	C	CREATION D'UNE PLATEFORME POUR AUTISME, SITUEE 1 CHEMIN DE SAINTE-CROIX.	BANQUE POPULAIRE	800 000,00	689 999,94	17,21	M	F	Taux fixe à 1.45 %	1,460	F	Taux fixe à 1.45 %	1,460	A-1	EUR	9 739,19	40 000,08

Désignation du bénéficiaire	Année de mobilisation et profil d'amortissement de l'emprunt (1)		Objet de l'emprunt garanti	Organisme prêteur ou chef de file	Montant initial	Capital restant dû au 01/01/N	Durée résiduelle	Périodicité des remboursements (2)	Taux initial			Taux à la date de vote du budget (6)			Catégorie d'emprunt (7)	Indices ou devises pouvant modifier l'emprunt	Annuité garantie au cours de l'exercice	
	Année	Profil							Taux (3)	Index (4)	Taux actuariel (5)	Taux (3)	Index (4)	Niveau de taux			En intérêts (8)	En capital
MAISONS DE LA CROIX Association	2012	C	OP. DE RESTRUCT. DE L'ENSEMBLE DU SITE SAINT-JOSEPH, SITUE 1 CHEMIN DE SAINTE-CROIX	CDC	3 050 000,00	1 860 500,00	15,00	T	F	Taux fixe à 3.66 %	3,660	F	Taux fixe à 3.66 %	3,660	A-1	EUR	65 527,24	122 000,00
PRIM'ENFANCE	2015	P	ACQUISIT. DES LOCAUX DU MULTI-ACCUEIL D'ENFANTS DE MOINS DE SIX ANS, SITUE 9 PLACE DU CAPITAINE DREY	CIC	185 000,00	117 576,30	8,93	M	F	Taux fixe à 2 %	2,018	F	Taux fixe à 2 %	2,018	A-1	EUR	2 241,56	12 044,39
PRIM'ENFANCE	2015	P	REFINANCT OP. D'ACQUISITION DES LOCAUX D'UN MULTI-ACCUEIL D'ENFANTS DE MOINS DE SIX ANS, SITUE 9 PLA	CIC	52 531,20	7 857,64	0,93	M	F	Taux fixe à 1.55 %	1,561	F	Taux fixe à 1.55 %	1,561	A-1	EUR	66,15	7 857,68
<b>Total des emprunts contractés pour des opérations de logement social</b>					<b>180 502 288,16</b>	<b>117 850 177,06</b>											<b>1 604 127,27</b>	<b>8 363 995,46</b>
*Pôle Habitat* Colmar - Centre Alsace - OPH	2002	P	CONSTR. 51 LOGTS "LES JARDINS DE HANSI" 2, R. A.HIRN	CDC	3 005 631,18	1 601 091,90	15,75	A	V	Livret A	3,000	V	Livret A	0,500	A-1	EUR	8 005,46	96 368,71
*Pôle Habitat* Colmar - Centre Alsace - OPH	2001	P	CONSTR.NOUVEAU SIEGE SOCIAL 27 AV. DE L'EUROPE	CDC	3 841 715,23	912 573,71	4,67	A	V	Livret A	3,000	V	Livret A	0,500	A-1	EUR	4 562,87	180 698,70
*Pôle Habitat* Colmar - Centre Alsace - OPH	2002	P	REAMENAG.LOCAUX EN STRUCT.D'ACCUEIL ENTREP.12 R.DE	CDC	190 561,00	11 323,98	0,00	A	V	Livret A	3,000	V	Livret A	0,500	A-1	EUR	56,62	11 323,98
*Pôle Habitat* Colmar - Centre Alsace - OPH	2002	P	DEMOL.-RECONSTR.22 LOGTS A USAGE LOC. SOCIAL 73 R. TURCKHEIM	CDC	1 293 575,00	714 782,75	15,08	A	V	Livret A	3,000	V	Livret A	0,500	A-1	EUR	3 573,91	43 022,32
*Pôle Habitat* Colmar - Centre Alsace - OPH	2003	P	CONSTR.35 LOGTS RESID."LE LEVANT" RUE STANISLAS	CDC	270 180,00	205 031,00	31,17	A	V	Livret A + 0.25	3,250	V	Livret A + 0.25	0,750	A-1	EUR	1 537,73	5 692,96
*Pôle Habitat* Colmar - Centre Alsace - OPH	2003	P	CONSTR.35 LOGTS RESID."LE LEVANT" RUE STANISLAS	CDC	1 780 000,00	1 051 825,62	16,08	A	V	Livret A + 0.25	3,250	V	Livret A + 0.25	0,750	A-1	EUR	7 888,69	58 242,96
*Pôle Habitat* Colmar - Centre Alsace - OPH	2003	P	REHAB.OP.PALAIS ROYAL,1A13 R.GENEVE,9A21ET23 AV.ROME	CDC	405 000,00	51 855,99	1,33	A	V	Livret A + 0.25	3,250	V	Livret A + 0.25	0,750	A-1	EUR	388,92	25 831,13

Désignation du bénéficiaire	Année de mobilisation et profil d'amortissement de l'emprunt (1)		Objet de l'emprunt garanti	Organisme prêteur ou chef de file	Montant initial	Capital restant dû au 01/01/N	Durée résiduelle	Périodicité des remboursements (2)	Taux initial			Taux à la date de vote du budget (6)			Catégorie d'emprunt (7)	Indices ou devises pouvant modifier l'emprunt	Annuité garantie au cours de l'exercice	
	Année	Profil							Taux (3)	Index (4)	Taux actuariel (5)	Taux (3)	Index (4)	Niveau de taux			En intérêts (8)	En capital
*Pôle Habitat* Colmar - Centre Alsace - OPH	2004	P	REHAB.OP.PALAIS ROYAL,1A13 R.GENEVE,9A21ET23 AV.ROME	CDC	2 072 816,96	729 332,74	7,42	T	V	Livret A + 0.25	2,500	V	Livret A + 0.25	0,750	A-1	EUR	8 392,39	93 747,12
*Pôle Habitat* Colmar - Centre Alsace - OPH	2004	P	REHAB.OP.PALAIS ROYAL,1A13 R.GENEVE,9A21ET23 AV.ROME	CDC	955 697,62	339 583,90	7,42	T	V	Livret A + 0.25	2,500	V	Livret A + 0.25	0,750	A-1	EUR	3 907,57	43 649,50
*Pôle Habitat* Colmar - Centre Alsace - OPH	2004	P	CONSTR.12 PAVILLONS 33A55 RUE DE LA CROIX BLANCHE	CDC	1 092 000,00	678 988,46	17,33	A	V	Livret A + 0.25	2,500	V	Livret A + 0.25	0,750	A-1	EUR	5 092,41	35 373,72
*Pôle Habitat* Colmar - Centre Alsace - OPH	2004	P	CONSTR.12 PAVILLONS 33A55 RUE DE LA CROIX BLANCHE	CDC	257 600,00	200 720,08	32,33	A	V	Livret A + 0.25	2,500	V	Livret A + 0.25	0,750	A-1	EUR	1 505,40	5 383,41
*Pôle Habitat* Colmar - Centre Alsace - OPH	2006	P	ACQUIS.15 LOGTS EN VEFA-88/90 AVENUE REPUBLIQUE	CDC	280 000,00	215 647,65	34,83	A	V	Livret A + 1	3,750	V	Livret A + 1	1,500	A-1	EUR	3 234,71	6 972,57
*Pôle Habitat* Colmar - Centre Alsace - OPH	2008	P	CONSTR. 30 LOGTS PERS. AGEES / LOT 12,STE ANNE/1ET3 RUE LAVANDIERES	CDC	2 016 255,54	1 447 261,67	21,17	A	V	Livret A + 1	4,500	V	Livret A + 1	1,500	A-1	EUR	21 708,93	56 013,82
*Pôle Habitat* Colmar - Centre Alsace - OPH	2007	P	CONSTR. 30 LOGTS PERS. AGEES / LOT 12,STE ANNE/1ET3 RUE LAVANDIERES	CDC	110 000,00	93 635,49	35,00	A	V	Livret A + 1	3,750	V	Livret A + 1	1,500	A-1	EUR	1 404,53	1 980,62
*Pôle Habitat* Colmar - Centre Alsace - OPH	2005	P	AMENAGEMENT PARKING PRIVE BATIMENTS 23 A 29 RUE DE LA GRENOUILLERE	SFIL	96 000,00	2 955,13	0,33	T	V	(Euribor 3M + 0.2)-Floor -0.2 sur Euribor 3M	2,400	V	(Euribor 3M + 0.2)-Floor -0.2 sur Euribor 3M	0,000	A-1	EUR	0,00	2 955,13
*Pôle Habitat* Colmar - Centre Alsace - OPH	2005	P	ACQUISITION IMMEUBLE 6 LOGTS F2, 3 RUE EDOUARD BENES	SFIL	278 000,00	77 239,95	5,08	T	V	(Euribor 3M + 0.3)-Floor -0.3 sur Euribor 3M	2,503	V	(Euribor 3M + 0.3)-Floor -0.3 sur Euribor 3M	0,000	A-1	EUR	6,88	15 341,20
*Pôle Habitat* Colmar - Centre Alsace - OPH	2007	P	FINANCEMENT TRAVAUX D'AMELIORATION DE 2004	CREDIT MUTUEL	1 100 000,00	87 463,23	0,84	M	F	Taux fixe à 3.95 %	4,022	F	Taux fixe à 3.95 %	4,022	A-1	EUR	1 736,88	87 463,23
*Pôle Habitat* Colmar - Centre Alsace - OPH	2007	P	FINANCEMENT TRAVAUX D'AMELIORATION DE 2006	CREDIT MUTUEL	900 000,00	71 560,99	0,84	M	F	Taux fixe à 3.95 %	4,022	F	Taux fixe à 3.95 %	4,022	A-1	EUR	1 421,08	71 560,99

Désignation du bénéficiaire	Année de mobilisation et profil d'amortissement de l'emprunt (1)		Objet de l'emprunt garanti	Organisme prêteur ou chef de file	Montant initial	Capital restant dû au 01/01/N	Durée résiduelle	Périodicité des remboursements (2)	Taux initial			Taux à la date de vote du budget (6)			Catégorie d'emprunt (7)	Indices ou devises pouvant modifier l'emprunt	Annuité garantie au cours de l'exercice	
	Année	Profil							Taux (3)	Index (4)	Taux actuariel (5)	Taux (3)	Index (4)	Niveau de taux			En intérêts (8)	En capital
*Pôle Habitat* Colmar - Centre Alsace - OPH	2001	P	REHABILITATION DU HOME DES INFIRMIERES (96 LOGTS) AVENUE DE LA LIBERTE	CE	2 423 939,37	472 176,47	3,00	A	V	Livret A + 0.5	3,500	V	Livret A + 2.1	2,600	A-1	EUR	12 276,59	149 631,23
*Pôle Habitat* Colmar - Centre Alsace - OPH	2003	P	ACQUISITION-RENOVATION IMMEUBLE VILLA MICHEL 71 ROUTE DE NEUF-BRISACH	CE	336 500,00	188 374,07	11,67	A	F	Taux fixe à 4.5 %	4,500	F	Taux fixe à 4.5 %	4,500	A-1	EUR	8 476,83	12 181,42
*Pôle Habitat* Colmar - Centre Alsace - OPH	2007	P	CONSTRUCTION 32 LOGEMENTS POUR ETUDIANTS-RESIDENCE UNIVERSITAIRE "LA RUCHE"	CE	1 870 000,00	1 498 616,42	22,58	M	F	Taux fixe à 4.4 %	4,490	F	Taux fixe à 4.4 %	4,490	A-1	EUR	65 144,70	39 667,90
*Pôle Habitat* Colmar - Centre Alsace - OPH	2007	P	OP. REHABILITATION DE 67 LOGEMENTS "CITES VOSGES"	CE	540 000,00	48 186,66	1,00	T	F	Taux fixe à 4.45 %	4,525	F	Taux fixe à 4.45 %	4,525	A-1	EUR	1 347,86	48 186,66
*Pôle Habitat* Colmar - Centre Alsace - OPH	2006	P	CONTRAT DE COMPACTAGE N° 3	CDC	4 413 540,48	1 632 035,01	5,42	A	V	Livret A + 1.1	3,350	V	Livret A + 1.1	1,600	A-1	EUR	26 112,56	277 310,13
*Pôle Habitat* Colmar - Centre Alsace - OPH	2006	P	CONTRAT DE COMPACTAGE N° 4	CDC	55 066,92	10 467,91	2,76	A	V	Livret A + 1.1	3,850	V	Livret A + 1.1	1,600	A-1	EUR	167,49	4 260,52
*Pôle Habitat* Colmar - Centre Alsace - OPH	2007	P	CONTRAT DE COMPACTAGE N° 12	CDC	8 078 726,51	2 849 864,08	5,33	A	V	Livret A + 1.1	3,850	V	Livret A + 1.1	1,600	A-1	EUR	45 597,83	537 780,39
*Pôle Habitat* Colmar - Centre Alsace - OPH	2007	P	CONTRAT DE COMPACTAGE N° 5	CDC	7 776 691,66	868 575,05	2,09	A	V	Livret A + 1.1	3,850	V	Livret A + 1.1	1,600	A-1	EUR	13 897,20	343 061,89
*Pôle Habitat* Colmar - Centre Alsace - OPH	2006	P	CONTRAT DE COMPACTAGE N° 8	CDC	1 651 465,77	513 039,72	4,71	A	V	Livret A + 1.1	3,850	V	Livret A + 1.1	1,600	A-1	EUR	8 208,64	112 238,99
*Pôle Habitat* Colmar - Centre Alsace - OPH	2009	P	CONSTRUCTION DE 7 LOGTS SITUES 26 R ST-GUIDON	CDC	297 100,00	190 806,05	28,17	A	V	Livret A + (-0.7)	1,800	V	Livret A + (-0.7)	-0,200	A-1	EUR	-381,61	9 645,27
*Pôle Habitat* Colmar - Centre Alsace - OPH	2009	P	CONSTRUCTION DE 7 LOGTS SITUES 26 R ST-GUIDON	CDC	49 900,00	35 178,53	37,17	A	V	Livret A + (-0.7)	1,800	V	Livret A + (-0.7)	-0,200	A-1	EUR	-70,36	1 516,70
*Pôle Habitat* Colmar - Centre Alsace - OPH	2009	P	ACQUIS.-AMELIOR. DE 5 LOGTS SITUES 2 R GUTENBERG	CDC	84 000,00	52 208,63	27,17	A	V	Livret A + (-0.7)	1,800	V	Livret A + (-0.7)	-0,200	A-1	EUR	-104,42	2 698,91

Désignation du bénéficiaire	Année de mobilisation et profil d'amortissement de l'emprunt (1)		Objet de l'emprunt garanti	Organisme prêteur ou chef de file	Montant initial	Capital restant dû au 01/01/N	Durée résiduelle	Périodicité des remboursements (2)	Taux initial			Taux à la date de vote du budget (6)			Catégorie d'emprunt (7)	Indices ou devises pouvant modifier l'emprunt	Annuité garantie au cours de l'exercice	
	Année	Profil							Taux (3)	Index (4)	Taux actuariel (5)	Taux (3)	Index (4)	Niveau de taux			En intérêts (8)	En capital
*Pôle Habitat* Colmar - Centre Alsace - OPH	2009	P	ACQUIS.-AMELIOR. DE 5 LOGTS SITUES 2 R GUTENBERG	CDC	319 000,00	213 714,50	37,17	A	V	Livret A + (-0.7)	1,800	V	Livret A + (-0.7)	-0,200	A-1	EUR	-427,43	9 214,17
*Pôle Habitat* Colmar - Centre Alsace - OPH	2009	P	ACQUIS.DE 6 LOGTS EN VEFA, RES. CLOS DE LA FORGE, 45 RUE DE LA FORGE	CDC	453 000,00	344 021,47	27,75	A	V	Livret A + (-0.2)	1,050	V	Livret A + (-0.2)	0,300	A-1	EUR	1 032,06	12 220,66
*Pôle Habitat* Colmar - Centre Alsace - OPH	2009	P	ACQUIS. DE 6 LOGTS EN VEFA, RES. CLOS DE LA FORGE, 45 RUE DE LA FORGE	CDC	103 000,00	82 111,88	37,75	A	V	Livret A + (-0.2)	1,050	V	Livret A + (-0.2)	0,300	A-1	EUR	246,34	2 365,82
*Pôle Habitat* Colmar - Centre Alsace - OPH	2009	P	ACQUIS. DE 28 LOGTS EN VEFA, RES. LES JARDINS D'EMERAUDE, 9 RUE DU GALTZ	CDC	773 000,00	612 449,17	27,75	A	V	Livret A + 0.6	1,850	V	Livret A + 0.6	1,100	A-1	EUR	6 736,94	19 588,49
*Pôle Habitat* Colmar - Centre Alsace - OPH	2009	P	ACQUIS. DE 28 LOGTS EN VEFA, RES. LES JARDINS D'EMERAUDE, 9 RUE DU GALTZ	CDC	148 000,00	122 501,08	37,75	A	V	Livret A + 0.6	1,850	V	Livret A + 0.6	1,100	A-1	EUR	1 347,51	3 136,30
*Pôle Habitat* Colmar - Centre Alsace - OPH	2009	P	ACQUIS. DE 28 LOGTS EN VEFA, RES. LES JARDINS D'EMERAUDE, 9 RUE DU GALTZ	CDC	922 000,00	700 193,81	27,75	A	V	Livret A + (-0.2)	1,050	V	Livret A + (-0.2)	0,300	A-1	EUR	2 100,58	24 872,94
*Pôle Habitat* Colmar - Centre Alsace - OPH	2009	P	ACQUIS. DE 28 LOGTS EN VEFA, RES LE JARDIN D'EMERAUDE, 9 RUE DU GALTZ	CDC	179 000,00	142 699,26	37,75	A	V	Livret A + (-0.2)	1,050	V	Livret A + (-0.2)	0,300	A-1	EUR	428,10	4 111,48
*Pôle Habitat* Colmar - Centre Alsace - OPH	2010	P	CONSTRUCT. 8 PAVILLONS ET 8 GARAGES, RUE D'ATHENES, PROGR. ANRU	CDC	897 750,00	688 397,89	29,08	A	V	Livret A + (-0.2)	1,050	V	Livret A + (-0.2)	0,300	A-1	EUR	2 065,19	24 604,77
*Pôle Habitat* Colmar - Centre Alsace - OPH	2010	P	ACQUISIT. EN VEFA DE 16 LOGTS - CAGE 1 - PLAN DE RELANCE ANRU, 133 RUE DES CARLOVINGIENS	CDC	1 095 900,00	866 553,16	29,58	A	V	Livret A + (-0.2)	1,050	V	Livret A + (-0.2)	0,300	A-1	EUR	2 599,66	27 648,05
*Pôle Habitat* Colmar - Centre Alsace - OPH	2010	P	ACQUISIT. EN VEFA DE 16 LOGTS - CAGE 1 - PLAN DE RELANCE ANRU, 133 RUE DES CARLOVINGIENS	CDC	241 100,00	203 260,29	39,58	A	V	Livret A + (-0.2)	1,050	V	Livret A + (-0.2)	0,300	A-1	EUR	609,78	4 790,32

Désignation du bénéficiaire	Année de mobilisation et profil d'amortissement de l'emprunt (1)		Objet de l'emprunt garanti	Organisme prêteur ou chef de file	Montant initial	Capital restant dû au 01/01/N	Durée résiduelle	Périodicité des remboursements (2)	Taux initial			Taux à la date de vote du budget (6)			Catégorie d'emprunt (7)	Indices ou devises pouvant modifier l'emprunt	Annuité garantie au cours de l'exercice	
	Année	Profil							Taux (3)	Index (4)	Taux actuariel (5)	Taux (3)	Index (4)	Niveau de taux			En intérêts (8)	En capital
*Pôle Habitat* Colmar - Centre Alsace - OPH	2010	P	ACQUISIT. EN VEFA DE 16 LOGTS - CAGE 2 - AVENANT APPELE ANRU, 133 RUE DES CARLOVINGIENS	CDC	939 500,00	742 884,06	29,58	A	V	Livret A + (-0.2)	1,050	V	Livret A + (-0.2)	0,300	A-1	EUR	2 228,65	23 702,29
*Pôle Habitat* Colmar - Centre Alsace - OPH	2010	P	ACQUISIT. EN VEFA DE 16 LOGTS - CAGE 2 - AVENANT APPELE ANRU, 133 RUE DES CARLOVINGIENS	CDC	201 300,00	169 706,77	39,58	A	V	Livret A + (-0.2)	1,050	V	Livret A + (-0.2)	0,300	A-1	EUR	509,12	3 999,55
*Pôle Habitat* Colmar - Centre Alsace - OPH	2010	P	REHABILIT. DE 228 LOGTS (groupe 19) PALAIS ROYAL SUD, 36à46 RUE DES TROIS CHATEAUX, 2à6 RUE DE BERN	CDC	3 500 000,00	1 741 446,04	8,17	A	V	Livret A + 0.25	1,500	V	Livret A + 0.25	0,750	A-1	EUR	13 060,85	189 693,69
*Pôle Habitat* Colmar - Centre Alsace - OPH	2010	P	REHABILIT. DE 228 LOGTS (GROUPE 19) PALAIS ROYAL SUD, 36à46 RUE DES TROIS-CHATEAUX, 2à6 RUE DE BERNE	CDC	436 251,00	217 059,31	8,17	A	V	Livret A + 0.25	1,500	V	Livret A + 0.25	0,750	A-1	EUR	1 627,94	23 644,02
*Pôle Habitat* Colmar - Centre Alsace - OPH	2010	P	REHABILIT. DE 19 LOGTS (GROUPE 32) PALAIS ROYAL SUD, 1 RUE DE NEUFCHATEL - EUROPE	CDC	65 000,00	32 341,14	8,17	A	V	Livret A + 0.25	1,500	V	Livret A + 0.25	0,750	A-1	EUR	242,56	3 522,88
*Pôle Habitat* Colmar - Centre Alsace - OPH	2010	P	REHABILIT. DE 19 LOGTS (GROUPE 32) PALAIS ROYAL SUD, 1 RUE DE NEUFCHATEL - EUROPE	CDC	38 270,00	19 041,48	8,17	A	V	Livret A + 0.25	1,500	V	Livret A + 0.25	0,750	A-1	EUR	142,81	2 074,17
*Pôle Habitat* Colmar - Centre Alsace - OPH	2010	P	REHABILIT. DE 20 LOGTS (GROUPE 31) PALAIS ROYAL SUD, 3 RUE DE NEUFCHATEL - EUROPE	CDC	38 270,00	19 041,48	8,17	A	V	Livret A + 0.25	1,500	V	Livret A + 0.25	0,750	A-1	EUR	142,81	2 074,17
*Pôle Habitat* Colmar - Centre Alsace - OPH	2010	P	CONST. 8 LOGTS, SITUES 10 R. BONNES GENS	CDC	566 000,00	451 898,76	29,75	A	V	Livret A + (-0.2)	1,550	V	Livret A + (-0.2)	0,300	A-1	EUR	1 355,70	14 418,17
*Pôle Habitat* Colmar - Centre Alsace - OPH	2010	P	REHABILIT. DE 228 LOGTS (groupe 19) PALAIS ROYAL SUD	CDC	3 648 000,00	1 075 579,99	3,17	A	F	Taux fixe à 1.9 %	1,900	F	Taux fixe à 1.9 %	1,900	A-1	EUR	20 436,02	261 351,69
*Pôle Habitat* Colmar - Centre Alsace - OPH	2010	P	REHABILIT. DE 19 LOGTS (groupe 32) PALAIS ROYAL SUD	CDC	304 000,00	89 631,65	3,17	A	F	Taux fixe à 1.9 %	1,900	F	Taux fixe à 1.9 %	1,900	A-1	EUR	1 703,00	21 779,31

Désignation du bénéficiaire	Année de mobilisation et profil d'amortissement de l'emprunt (1)		Objet de l'emprunt garanti	Organisme prêteur ou chef de file	Montant initial	Capital restant dû au 01/01/N	Durée résiduelle	Périodicité des remboursements (2)	Taux initial			Taux à la date de vote du budget (6)			Catégorie d'emprunt (7)	Indices ou devises pouvant modifier l'emprunt	Annuité garantie au cours de l'exercice	
	Année	Profil							Taux (3)	Index (4)	Taux actuariel (5)	Taux (3)	Index (4)	Niveau de taux			En intérêts (8)	En capital
*Pôle Habitat* Colmar - Centre Alsace - OPH	2010	P	REHABILIT. DE 20 LOGTS (groupe 31) PALAIS ROYAL SUD	CDC	320 000,00	94 349,11	3,17	A	F	Taux fixe à 1.9 %	1,900	F	Taux fixe à 1.9 %	1,900	A-1	EUR	1 792,63	22 925,59
*Pôle Habitat* Colmar - Centre Alsace - OPH	2010	P	DEMOLIT. RECONSTR. 20 MAISONS DE VILLE, SITUEES RUE DE BERNE	CDC	1 700 000,00	1 345 088,10	28,42	A	V	Livret A + 0.25	1,500	V	Livret A + 0.25	0,750	A-1	EUR	10 088,16	41 694,01
*Pôle Habitat* Colmar - Centre Alsace - OPH	2010	P	DEMOLIT. RECONSTR. 20 MAISONS DE VILLE, SITUEES RUE DE BERNE	CDC	228 000,00	199 217,20	38,42	A	V	Livret A + 0.25	1,500	V	Livret A + 0.25	0,750	A-1	EUR	1 494,13	4 416,43
*Pôle Habitat* Colmar - Centre Alsace - OPH	2007	P	CONSTR. EN VEFA DE 10 LOGTS CLOS J.MACE, RTE DE NEUF BRISACH/ancien bénéficiaire SICCE	CDC	367 000,00	270 156,28	35,17	A	V	Livret A + 0.8	3,550	V	Livret A + 0.8	1,300	A-1	EUR	3 512,03	9 606,88
*Pôle Habitat* Colmar - Centre Alsace - OPH	2008	P	CONSTR. EN VEFA DE 10 LOGTS CLOS J.MACE, RTE DE NEUF BRISACH/ancien bénéficiaire SICCE	CDC	964 462,79	649 340,91	21,17	A	V	Livret A + 0.8	4,300	V	Livret A + 0.8	1,300	A-1	EUR	8 441,43	31 756,88
*Pôle Habitat* Colmar - Centre Alsace - OPH	2010	P	REHABIL. 68 LOGTS, SITUES 8-10 RUE DE LUCCA ET 1-5-7 RUE DE SCHONGAU - QUARTIER SCHWEITZER	CDC	1 054 000,00	384 865,58	4,92	A	F	Taux fixe à 1.9 %	1,900	F	Taux fixe à 1.9 %	1,900	A-1	EUR	7 312,45	74 103,19
*Pôle Habitat* Colmar - Centre Alsace - OPH	2010	P	DEMOLIT. RECONSTR. 20 MAISONS DE VILLE, SITUEES RUE DE BERNE	CDC	200 000,00	160 579,97	28,42	A	V	Livret A + (-0.3)	0,950	V	Livret A + (-0.3)	0,200	A-1	EUR	321,16	5 383,75
*Pôle Habitat* Colmar - Centre Alsace - OPH	2010	P	CONSTR. 8 LOGTS, SITUES 10 R. BONNES GENS	CDC	119 000,00	101 127,23	38,75	A	V	Livret A + (-0.2)	1,550	V	Livret A + (-0.2)	0,300	A-1	EUR	303,38	2 448,16
*Pôle Habitat* Colmar - Centre Alsace - OPH	2012	P	CONSTR. 4 MAISONS DE VILLE, SITUEES RUE DE LA LUSS	CDC	331 061,92	268 486,17	30,25	A	V	Livret A + (-0.2)	2,050	V	Livret A + (-0.2)	0,300	A-1	EUR	805,46	8 277,33
*Pôle Habitat* Colmar - Centre Alsace - OPH	2011	P	CONSTR. 4 MAISONS DE VILLE, SITUEES RUE DE LA LUSS	CDC	64 837,00	55 695,28	39,25	A	V	Livret A + (-0.2)	1,800	V	Livret A + (-0.2)	0,300	A-1	EUR	167,09	1 312,59
*Pôle Habitat* Colmar - Centre Alsace - OPH	2012	P	REHABILIT. ENERG. 116 LOGTS, SITUES 4 à 10 r. MADRID ET 3 à 7 r. AMSTERDAM	CDC	1 798 000,00	1 177 061,00	11,33	A	F	Taux fixe à 2.35 %	2,350	F	Taux fixe à 2.35 %	2,350	A-1	EUR	27 660,93	86 047,72
*Pôle Habitat* Colmar - Centre Alsace - OPH	2012	P	REHABILIT. ENERG. 90 LOGTS, SITUES 3 à 15 r. de PRAGUE	CDC	1 350 000,00	883 777,72	11,33	A	F	Taux fixe à 2.35 %	2,350	F	Taux fixe à 2.35 %	2,350	A-1	EUR	20 768,78	64 607,57

Désignation du bénéficiaire	Année de mobilisation et profil d'amortissement de l'emprunt (1)		Objet de l'emprunt garanti	Organisme prêteur ou chef de file	Montant initial	Capital restant dû au 01/01/N	Durée résiduelle	Périodicité des remboursements (2)	Taux initial			Taux à la date de vote du budget (6)			Catégorie d'emprunt (7)	Indices ou devises pouvant modifier l'emprunt	Annuité garantie au cours de l'exercice	
	Année	Profil							Taux (3)	Index (4)	Taux actuariel (5)	Taux (3)	Index (4)	Niveau de taux			En intérêts (8)	En capital
*Pôle Habitat* Colmar - Centre Alsace - OPH	2012	P	REHABILIT. ENERG. 106 LOGTS, SITUES 1 à 7 av. DE ROME et 8 r. DES TROIS CHATEAUX	CDC	1 428 000,00	934 840,49	11,33	A	F	Taux fixe à 2.35 %	2,350	F	Taux fixe à 2.35 %	2,350	A-1	EUR	21 968,75	68 340,45
*Pôle Habitat* Colmar - Centre Alsace - OPH	2012	P	CONSTR. 32 LOGTS ANCIEN SITE METALSITT, SITUES 69 RTE DE NEUF BRISACH	CDC	2 096 800,00	1 765 602,50	31,92	A	V	Livret A + 0.6	2,850	V	Livret A + 0.6	2,850	A-1	EUR	50 319,67	46 332,61
*Pôle Habitat* Colmar - Centre Alsace - OPH	2012	P	CONSTR. 32 LOGTS ANCIEN SITE METALSITT, SITUES 69 RTE DE NEUF BRISACH	CDC	302 000,00	266 662,48	41,92	A	V	Livret A + 0.6	2,850	V	Livret A + 0.6	2,850	A-1	EUR	7 599,88	5 029,24
*Pôle Habitat* Colmar - Centre Alsace - OPH	2012	P	CONSTR. DE 4 LOGTS SITUES RUE ST-JOSSE ET RUE SCHWENDI	CDC	332 000,00	268 478,81	30,50	A	V	Livret A + (-0.2)	2,050	V	Livret A + (-0.2)	0,300	A-1	EUR	805,44	8 277,10
*Pôle Habitat* Colmar - Centre Alsace - OPH	2011	P	CONSTR. 4 LOGTS SITUES RUE ST-JOSSE et RUE SCHWENDI	CDC	110 000,00	94 350,42	39,50	A	V	Livret A + (-0.2)	1,800	V	Livret A + (-0.2)	0,300	A-1	EUR	283,05	2 223,60
*Pôle Habitat* Colmar - Centre Alsace - OPH	2012	P	ACQUIS. AMELIOR. DE 5 LOGTS, SITUES 8A RUE DES BONNES GENS	CDC	220 000,00	180 945,93	31,42	A	V	Livret A + (-0.2)	2,050	V	Livret A + (-0.2)	0,300	A-1	EUR	542,84	5 395,95
*Pôle Habitat* Colmar - Centre Alsace - OPH	2012	P	ACQUIS. AMELIOR. DE 5 LOGTS, SITUES 8A RUE DES BONNES GENS	CDC	67 000,00	58 289,32	40,58	A	V	Livret A + (-0.2)	2,050	V	Livret A + (-0.2)	0,300	A-1	EUR	174,87	1 338,18
*Pôle Habitat* Colmar - Centre Alsace - OPH	2012	P	CONSTR. 32 LOGTS ANCIEN SITE METALSITT, SITUES 69 RTE DE NEUF BRISACH	CDC	193 900,00	158 790,44	31,58	A	V	Livret A + (-0.2)	2,050	V	Livret A + (-0.2)	0,300	A-1	EUR	476,37	4 735,26
*Pôle Habitat* Colmar - Centre Alsace - OPH	2012	P	CONSTR. 32 LOGTS ANCIEN SITE METALSITT, SITUES 69 RTE DE NEUF BRISACH	CDC	29 400,00	24 882,33	40,58	A	V	Livret A + (-0.2)	2,050	V	Livret A + (-0.2)	0,300	A-1	EUR	74,65	571,23
*Pôle Habitat* Colmar - Centre Alsace - OPH	2012	P	CONSTR. 8 LOGTS PLAÏ SUR L'ANCIEN SITE METALSITT, SITUES 69 RTE DE NEUF BRISACH	CDC	710 300,00	581 685,63	31,92	A	V	Livret A + (-0.2)	2,050	V	Livret A + (-0.2)	2,050	A-1	EUR	11 924,56	17 346,33
*Pôle Habitat* Colmar - Centre Alsace - OPH	2012	P	CONSTR. 8 LOGTS PLAÏ SUR L'ANCIEN SITE METALSITT, SITUES 69 RTE DE NEUF BRISACH	CDC	117 700,00	102 397,77	40,58	A	V	Livret A + (-0.2)	2,050	V	Livret A + (-0.2)	0,300	A-1	EUR	307,19	2 350,80



Désignation du bénéficiaire	Année de mobilisation et profil d'amortissement de l'emprunt (1)		Objet de l'emprunt garanti	Organisme prêteur ou chef de file	Montant initial	Capital restant dû au 01/01/N	Durée résiduelle	Périodicité des remboursements (2)	Taux initial			Taux à la date de vote du budget (6)			Catégorie d'emprunt (7)	Indices ou devises pouvant modifier l'emprunt	Annuité garantie au cours de l'exercice	
	Année	Profil							Taux (3)	Index (4)	Taux actuariel (5)	Taux (3)	Index (4)	Niveau de taux			En intérêts (8)	En capital
*Pôle Habitat* Colmar - Centre Alsace - OPH	2013	P	CONSTR 12 LOGTS, SITUES 2 RUE DES VOSGES	CDC	977 447,00	803 931,99	31,42	A	V	Livret A + (-0.2)	1,550	V	Livret A + (-0.2)	0,300	A-1	EUR	2 411,80	23 973,90
*Pôle Habitat* Colmar - Centre Alsace - OPH	2013	P	CONSTR. DE 5 LOGTS, SITUES 17 A 19 RUE DU VAL ST-GREGOIRE.	CDC	443 070,14	373 188,32	32,17	A	V	Livret A + (-0.2)	1,550	V	Livret A + (-0.2)	1,550	A-1	EUR	5 784,42	10 775,14
*Pôle Habitat* Colmar - Centre Alsace - OPH	2013	P	CONSTR. 5 LOGTS, SITUES 15 - 17 RUE DU VAL ST GREGOIRE	CDC	110 000,00	97 774,86	41,17	A	V	Livret A + (-0.2)	1,550	V	Livret A + (-0.2)	0,300	A-1	EUR	293,32	2 187,88
*Pôle Habitat* Colmar - Centre Alsace - OPH	2013	P	CONSTR. 39 LOGTS NOMADES SEDENTARISES, SITUES RUE MITTLERWEG - AVENUE DE LA FOIRE AUX VINS.	CDC	3 210 000,00	2 703 792,52	32,25	A	V	Livret A + (-0.2)	1,550	V	Livret A + (-0.2)	1,550	A-1	EUR	41 908,78	78 067,06
*Pôle Habitat* Colmar - Centre Alsace - OPH	2013	P	CONSTR. 39 LOGTS NOMADES SEDENTARISES, SITUES RUE MITTLERWEG - AVENUE DE LA FOIRE AUX VINS.	CDC	105 000,00	93 330,51	41,25	A	V	Livret A + (-0.2)	1,550	V	Livret A + (-0.2)	0,300	A-1	EUR	279,99	2 088,43
*Pôle Habitat* Colmar - Centre Alsace - OPH	2015	P	CONST. 22 LOGTS LOCATIFS SOCIAUX, RUE DE LA BLEICH	CDC	1 940 000,00	1 679 738,35	33,00	A	V	Livret A + (-0.2)	0,800	V	Livret A + (-0.2)	0,800	A-1	EUR	13 437,91	47 001,29
*Pôle Habitat* Colmar - Centre Alsace - OPH	2014	P	CONST. 22 LOGTS LOCATIFS SOCIAUX, RUE DE LA BLEICH	CDC	300 000,00	272 305,38	42,00	A	V	Livret A + (-0.2)	1,050	V	Livret A + (-0.2)	0,300	A-1	EUR	816,92	5 942,48
*Pôle Habitat* Colmar - Centre Alsace - OPH	2015	P	CONST. 34 LOGTS LOCATIFS SOCIAUX, 74-76 ROUTE DE NEUF-BRISACH	CDC	2 800 000,00	2 424 364,65	33,00	A	V	Livret A + (-0.2)	0,800	V	Livret A + (-0.2)	0,300	A-1	EUR	7 273,09	67 836,92
*Pôle Habitat* Colmar - Centre Alsace - OPH	2014	P	CONST. 34 LOGTS LOCATIFS SOCIAUX, 74-76 ROUTE DE NEUF-BRISACH	CDC	447 500,00	406 188,86	42,00	A	V	Livret A + (-0.2)	1,050	V	Livret A + (-0.2)	1,050	A-1	EUR	4 264,98	8 864,20
*Pôle Habitat* Colmar - Centre Alsace - OPH	2015	P	ACQUIS. EN VEFA DE 20 LOGTS, DOMAINE DES CEPAGES, SITUES RUE DE BENNWIHR	CDC	1 480 000,00	1 279 914,95	33,08	A	V	Livret A + (-0.2)	0,800	V	Livret A + (-0.2)	0,300	A-1	EUR	3 839,74	35 813,71
*Pôle Habitat* Colmar - Centre Alsace - OPH	2014	P	ACQUIS. EN VEFA DE 20 LOGTS, DOMAINE DES CEPAGES, SITUES RUE DE BENNWIHR	CDC	350 000,00	317 318,66	42,08	A	V	Livret A + (-0.2)	1,050	V	Livret A + (-0.2)	0,300	A-1	EUR	951,96	6 924,80

Désignation du bénéficiaire	Année de mobilisation et profil d'amortissement de l'emprunt (1)		Objet de l'emprunt garanti	Organisme prêteur ou chef de file	Montant initial	Capital restant dû au 01/01/N	Durée résiduelle	Périodicité des remboursements (2)	Taux initial			Taux à la date de vote du budget (6)			Catégorie d'emprunt (7)	Indices ou devises pouvant modifier l'emprunt	Annuité garantie au cours de l'exercice	
	Année	Profil							Taux (3)	Index (4)	Taux actuariel (5)	Taux (3)	Index (4)	Niveau de taux			En intérêts (8)	En capital
*Pôle Habitat* Colmar - Centre Alsace - OPH	2015	P	CONSTR. 15 LOGTS (9 LOGTS PLUS ET 6 LOGTS PLAI), SITUES RUE DU DR A. SCHWEITZER	CDC	730 000,00	644 861,44	33,50	A	V	Livret A + 0.6	1,600	V	Livret A + 0.6	1,600	A-1	EUR	10 317,78	15 743,26
*Pôle Habitat* Colmar - Centre Alsace - OPH	2014	P	CONSTR. 15 LOGTS (9 LOGTS PLUS ET 6 LOGTS PLAI), SITUES RUE DU DR A. SCHWEITZER	CDC	70 000,00	64 561,06	42,50	A	V	Livret A + 0.6	1,850	V	Livret A + 0.6	1,850	A-1	EUR	1 194,38	1 182,32
*Pôle Habitat* Colmar - Centre Alsace - OPH	2015	P	CONSTR. 15 LOGTS (9 LOGTS PLUS ET 6 LOGTS PLAI), SITUES RUE DU DR A. SCHWEITZER	CDC	510 000,00	441 051,77	33,50	A	V	Livret A + (-0.2)	0,800	V	Livret A + (-0.2)	0,800	A-1	EUR	3 528,41	12 341,21
*Pôle Habitat* Colmar - Centre Alsace - OPH	2014	P	CONSTR. 15 LOGTS (9 LOGTS PLUS ET 6 LOGTS PLAI), SITUES RUE DU DR A. SCHWEITZER	CDC	51 000,00	46 237,85	42,50	A	V	Livret A + (-0.2)	1,050	V	Livret A + (-0.2)	1,050	A-1	EUR	485,50	1 009,05
*Pôle Habitat* Colmar - Centre Alsace - OPH	2015	P	CONSTR. 24 LOGTS (15 LOGTS PLUS ET 9 LOGTS PLAI), SITUES RUE DE BERLIN	CDC	1 470 000,00	1 298 556,59	33,50	A	V	Livret A + 0.6	1,600	V	Livret A + 0.6	1,600	A-1	EUR	20 776,91	31 702,20
*Pôle Habitat* Colmar - Centre Alsace - OPH	2014	P	CONSTR. 24 LOGTS (15 LOGTS PLUS ET 9 LOGTS PLAI), SITUES RUE DE BERLIN	CDC	128 000,00	118 054,53	42,50	A	V	Livret A + 0.6	1,850	V	Livret A + 0.6	1,850	A-1	EUR	2 184,01	2 161,95
*Pôle Habitat* Colmar - Centre Alsace - OPH	2015	P	CONSTR. 24 LOGTS (15 LOGTS PLUS ET 9 LOGTS PLAI), SITUES RUE DE BERLIN	CDC	878 000,00	759 300,89	33,50	A	V	Livret A + (-0.2)	0,800	V	Livret A + (-0.2)	0,800	A-1	EUR	6 074,41	21 246,24
*Pôle Habitat* Colmar - Centre Alsace - OPH	2014	P	CONSTR. 24 LOGTS (15 LOGTS PLUS ET 9 LOGTS PLAI), SITUES RUE DE BERLIN	CDC	76 000,00	68 903,50	42,50	A	V	Livret A + (-0.2)	1,050	V	Livret A + (-0.2)	1,050	A-1	EUR	723,49	1 503,67
*Pôle Habitat* Colmar - Centre Alsace - OPH	2015	P	CONSTR. 27 LOGTS LOCATIFS SOCIAUX - ECO QUARTIER, SITUES RUE D'AMSTERDAM	CDC	2 000 000,00	1 766 743,68	33,50	A	V	Livret A + 0.6	1,600	V	Livret A + 0.6	1,600	A-1	EUR	28 267,90	43 132,24
*Pôle Habitat* Colmar - Centre Alsace - OPH	2014	P	CONSTR. 27 LOGTS LOCATIFS SOCIAUX - ECO QUARTIER, SITUES RUE D'AMSTERDAM	CDC	351 000,00	323 727,64	42,50	A	V	Livret A + 0.6	1,850	V	Livret A + 0.6	1,850	A-1	EUR	5 988,96	5 928,47

Désignation du bénéficiaire	Année de mobilisation et profil d'amortissement de l'emprunt (1)		Objet de l'emprunt garanti	Organisme prêteur ou chef de file	Montant initial	Capital restant dû au 01/01/N	Durée résiduelle	Périodicité des remboursements (2)	Taux initial			Taux à la date de vote du budget (6)			Catégorie d'emprunt (7)	Indices ou devises pouvant modifier l'emprunt	Annuité garantie au cours de l'exercice	
	Année	Profil							Taux (3)	Index (4)	Taux actuariel (5)	Taux (3)	Index (4)	Niveau de taux			En intérêts (8)	En capital
*Pôle Habitat* Colmar - Centre Alsace - OPH	2018	P	CONSTRUCTION 8 LOGTS, SITUES 9 A 15 RUE DE THANN	CDC	468 000,00	435 835,98	36,25	A	V	Livret A + (-0.2)	0,550	V	Livret A + (-0.2)	0,300	A-1	EUR	1 307,51	11 155,33
*Pôle Habitat* Colmar - Centre Alsace - OPH	2017	P	CONSTRUCTION 8 LOGTS, SITUES 9 A 15 RUE DE THANN	CDC	398 000,00	382 978,52	45,25	A	V	Livret A	0,750	V	Livret A	0,500	A-1	EUR	1 914,89	7 776,82
*Pôle Habitat* Colmar - Centre Alsace - OPH	2017	P	RENOVATION DE 42 LOGTS, SITUES RUE DE LUXEMBOURG	BANQUE POSTALE	1 736 000,00	1 496 611,82	20,12	A	F	Taux fixe à 1.38 %	1,380	F	Taux fixe à 1.38 %	1,380	A-1	EUR	20 653,24	61 925,92
*Pôle Habitat* Colmar - Centre Alsace - OPH	2015	P	ACQUIS. 15 LOGTS EN VEFA 88/90 AVENUE REPUBLIQUE	CDC	857 257,16	661 484,96	15,83	A	V	Livret A + 1.05	1,800	V	Livret A + 1.05	1,550	A-1	EUR	10 253,02	36 917,34
*Pôle Habitat* Colmar - Centre Alsace - OPH	2016	P	REHABILIT. 470 LOGTS PALAIS ROYAL SITUES 9-21 AV. ROME	CDC	331 803,50	228 525,85	9,50	A	V	Livret A + 0.65	1,400	V	Livret A + 0.65	1,400	A-1	EUR	3 199,36	21 694,75
*Pôle Habitat* Colmar - Centre Alsace - OPH	2016	P	CONTRAT DE COMPACTAGE N° 9	CDC	7 771 153,83	5 363 923,59	9,33	A	V	Livret A + 1	1,750	V	Livret A + 1	1,750	A-1	EUR	93 868,66	501 173,79
*Pôle Habitat* Colmar - Centre Alsace - OPH	2016	P	CONTRAT DE COMPACTAGE N° 10	CDC	8 794 845,13	7 047 304,72	15,17	A	V	Livret A + 1.05	1,800	V	Livret A + 1.05	1,550	A-1	EUR	109 233,22	390 132,54
*Pôle Habitat* Colmar - Centre Alsace - OPH	2016	P	FINANCEMENT RACHAT PARTS SOCIALES SOCIETE DICAL	CDC	13 054 703,12	10 899 628,69	19,50	A	V	Livret A + 0.6	1,350	V	Livret A + 0.6	1,350	A-1	EUR	147 144,99	479 305,31
*Pôle Habitat* Colmar - Centre Alsace - OPH	2016	P	REHABILIT.36 LOGTS, SITUES 52 RUE DU LADHOF	CDC	309 407,46	230 542,00	12,08	A	V	Livret A + 0.6	1,350	V	Livret A + 0.6	1,350	A-1	EUR	3 112,32	16 593,43
*Pôle Habitat* Colmar - Centre Alsace - OPH	2016	P	REHABILIT. ENERGETIQUE 116 LOGTS, SITUES 4a10 R. MADRID ET 3a7 R. AMSTERDAM	CDC	309 964,57	253 058,68	18,33	A	V	Livret A + 0.6	1,350	V	Livret A + 0.6	1,350	A-1	EUR	3 416,29	12 048,35
*Pôle Habitat* Colmar - Centre Alsace - OPH	2016	P	REHABILIT. ENERGETIQUE 90 LOGTS, SITUES 3 à 15 R. DE PRAGUE	CDC	239 476,99	195 511,78	18,33	A	V	Livret A + 0.6	1,350	V	Livret A + 0.6	1,350	A-1	EUR	2 639,41	9 308,50
*Pôle Habitat* Colmar - Centre Alsace - OPH	2016	P	REHABILIT. ENERGETIQUE 106 LOGTS 1a7 AV. ROME ET 8 R. DES TROIS CHATEAUX	CDC	184 352,11	150 507,20	18,33	A	V	Livret A + 0.6	1,350	V	Livret A + 0.6	1,350	A-1	EUR	2 031,85	7 165,79
*Pôle Habitat* Colmar - Centre Alsace - OPH	2016	P	CONTRAT DE COMPACTAGE N° 7	CDC	2 737 018,26	1 148 679,64	2,33	A	V	Livret A + 1	1,750	V	Livret A + 1	1,750	A-1	EUR	17 230,19	377 206,82

Désignation du bénéficiaire	Année de mobilisation et profil d'amortissement de l'emprunt (1)		Objet de l'emprunt garanti	Organisme prêteur ou chef de file	Montant initial	Capital restant dû au 01/01/N	Durée résiduelle	Périodicité des remboursements (2)	Taux initial			Taux à la date de vote du budget (6)			Catégorie d'emprunt (7)	Indices ou devises pouvant modifier l'emprunt	Annuité garantie au cours de l'exercice	
	Année	Profil							Taux (3)	Index (4)	Taux actuariel (5)	Taux (3)	Index (4)	Niveau de taux			En intérêts (8)	En capital
*Pôle Habitat* Colmar - Centre Alsace - OPH	2016	P	ACQUIS. AMELIOR. 132 LOGTS - FOYER PASTEUR, SITUES 28 AV. ROME	CDC	2 110 477,49	1 847 067,07	25,50	A	V	Livret A + 0.6	1,350	V	Livret A + 0.6	1,350	A-1	EUR	24 935,41	59 722,23
*Pôle Habitat* Colmar - Centre Alsace - OPH	2017	P	CONSTRUCT. DE 30 LOGTS SITUES RUE DU LUXEMBOURG	CDC	610 000,00	571 757,14	36,92	A	V	Livret A + (-0.2)	0,550	V	Livret A + (-0.2)	0,300	A-1	EUR	1 715,27	13 923,15
*Pôle Habitat* Colmar - Centre Alsace - OPH	2017	P	CONSTRUCT. DE 30 LOGTS SITUES RUE DU LUXEMBOURG	CDC	34 400,00	32 766,19	46,92	A	V	Livret A + (-0.2)	0,550	V	Livret A + (-0.2)	0,300	A-1	EUR	98,30	608,98
*Pôle Habitat* Colmar - Centre Alsace - OPH	2017	P	CONSTRUCT. DE 30 LOGTS SITUES RUE DU LUXEMBOURG	CDC	36 900,00	35 538,08	46,92	A	V	Livret A + 0.6	1,350	V	Livret A + 0.6	1,100	A-1	EUR	390,92	530,90
*Pôle Habitat* Colmar - Centre Alsace - OPH	2017	P	CONSTRUCT. DE 30 LOGTS SITUES RUE DU LUXEMBOURG	CDC	665 000,00	630 346,75	36,92	A	V	Livret A + 0.6	1,350	V	Livret A + 0.6	1,100	A-1	EUR	6 933,81	13 028,59
*Pôle Habitat* Colmar - Centre Alsace - OPH	2017	P	CONSTRUCT. DE 6 LOGTS SITUES RUE DU LUXEMBOURG	CDC	145 000,00	139 199,94	37,00	A	V	Livret A + (-0.2)	0,550	V	Livret A + (-0.2)	0,300	A-1	EUR	417,60	3 290,46
*Pôle Habitat* Colmar - Centre Alsace - OPH	2017	P	CONSTRUCT. DE 6 LOGTS SITUES RUE DU LUXEMBOURG	CDC	145 000,00	140 243,12	37,00	A	V	Livret A + 0.6	1,350	V	Livret A + 0.6	1,100	A-1	EUR	1 542,67	2 799,09
*Pôle Habitat* Colmar - Centre Alsace - OPH	2017	P	CONSTRUCT. DE 13 LOGTS SITUES ROUTE DE NEUF-BRISACH	CDC	540 000,00	518 399,78	37,00	A	V	Livret A + (-0.2)	0,550	V	Livret A + (-0.2)	0,300	A-1	EUR	1 555,20	12 254,11
*Pôle Habitat* Colmar - Centre Alsace - OPH	2017	P	CONSTRUCT. DE 13 LOGTS SITUES ROUTE DE NEUF-BRISACH	CDC	142 500,00	136 070,39	46,00	A	V	Livret A + (-0.2)	0,550	V	Livret A + (-0.2)	0,300	A-1	EUR	408,21	2 528,94
*Pôle Habitat* Colmar - Centre Alsace - OPH	2018	P	REHABILIT. DE 42 LOGTS SITUES 3 A 7 RUE DU LUXEMBOURG	CDC	336 000,00	304 060,14	17,17	A	V	Livret A + (-0.45)	0,300	V	Livret A + (-0.45)	0,050	A-1	EUR	152,03	16 464,00
*Pôle Habitat* Colmar - Centre Alsace - OPH	2018	P	ACQUISIT. AMELIOR. DE 66 LOGTS, SITUES 18 - 18a AVENUE LIBERTE	CDC	675 000,00	628 609,61	36,92	A	V	Livret A + (-0.2)	0,550	V	Livret A + (-0.2)	0,300	A-1	EUR	1 885,83	16 089,42
*Pôle Habitat* Colmar - Centre Alsace - OPH	2018	P	ACQUISIT. AMELIOR. DE 66 LOGTS, SITUES 18 - 18a AVENUE LIBERTE	CDC	1 475 000,00	1 170 136,13	36,92	A	V	Livret A + 0.6	1,350	V	Livret A + 0.6	1,100	A-1	EUR	12 871,50	25 796,17
*Pôle Habitat* Colmar - Centre Alsace - OPH	2020	P	ACQUIS. EN VEFA DE 12 LOGTS, SITUES 30 RUE DE BERGHEIM	CDC	114 000,00	114 000,00	47,67	A	V	Livret A + (-0.2)	0,300	V	Livret A + (-0.2)	0,300	A-1	EUR	342,00	2 211,66

Désignation du bénéficiaire	Année de mobilisation et profil d'amortissement de l'emprunt (1)		Objet de l'emprunt garanti	Organisme prêteur ou chef de file	Montant initial	Capital restant dû au 01/01/N	Durée résiduelle	Périodicité des remboursements (2)	Taux initial			Taux à la date de vote du budget (6)			Catégorie d'emprunt (7)	Indices ou devises pouvant modifier l'emprunt	Annuité garantie au cours de l'exercice	
	Année	Profil							Taux (3)	Index (4)	Taux actuariel (5)	Taux (3)	Index (4)	Niveau de taux			En intérêts (8)	En capital
*Pôle Habitat* Colmar - Centre Alsace - OPH	2020	P	ACQUIS. EN VEFA DE 12 LOGTS, SITUES 30 RUE DE BERGHEIM	CDC	475 000,00	463 805,47	38,67	A	V	Livret A + (-0.2)	0,300	V	Livret A + (-0.2)	0,300	A-1	EUR	1 391,42	11 228,12
*Pôle Habitat* Colmar - Centre Alsace - OPH	2020	P	REALIS. DE 17 LOGTS POUR PERSONNES HANDICAPEES NON DEPENDANTES, SIS 7 RUE SAINT-JOSSE	CDC	462 350,00	462 350,00	39,17	A	V	Livret A + 1.11	1,610	V	Livret A + 1.11	1,610	A-1	EUR	7 443,84	8 323,27
*Pôle Habitat* Colmar - Centre Alsace - OPH	2020	P	REALIS. DE 17 LOGTS POUR PERSONNES HANDICAPEES NON DEPENDANTES, SIS 7 RUE SAINT-JOSSE	CDC	63 950,00	63 950,00	39,17	A	V	Livret A + 1.11	1,610	V	Livret A + 1.11	1,610	A-1	EUR	1 029,60	1 151,24
*Pôle Habitat* Colmar - Centre Alsace - OPH	2020	P	ACQUIS. EN VEFA DE 14 LOGTS, RESIDENCE AALBORG, SIS RUE DE GRIESBACH	CDC	141 350,00	141 350,00	48,17	A	V	Livret A + 1.11	1,610	V	Livret A + 1.11	1,610	A-1	EUR	2 275,74	0,00
*Pôle Habitat* Colmar - Centre Alsace - OPH	2020	P	ACQUIS. EN VEFA DE 14 LOGTS, RESIDENCE AALBORG, SIS RUE DE GRIESBACH	CDC	424 000,00	424 000,00	39,17	A	V	Livret A + 1.11	1,610	V	Livret A + 1.11	1,610	A-1	EUR	6 826,40	7 632,89
*Pôle Habitat* Colmar - Centre Alsace - OPH	2020	P	ACQUIS. EN VEFA DE 14 LOGTS, RESIDENCE AALBORG, SIS RUE DE GRIESBACH	CDC	355 000,00	355 000,00	39,17	A	V	Livret A + 1.11	1,610	V	Livret A + 1.11	1,610	A-1	EUR	5 715,50	6 390,74
ADOMA	2017	P	CREAT. 7 LOGTS POUR PERS. A MOBILITE REDUITE RES. EUROPE 4 R. AMSTERDAM	CDC	40 599,21	28 493,17	9,67	A	V	Livret A + 0.6	1,350	V	Livret A + 0.6	1,100	A-1	EUR	313,42	3 003,72
Coopérative CENTRE-ALSACE HABITAT	2004	P	ACQUIS.AMELIOR.4 LOGTS RES. LA FORGE 41 RUE FORGE	CDC	76 690,00	61 958,56	32,25	A	V	Livret A + 0.7	2,950	V	Livret A + 0.7	1,200	A-1	EUR	743,50	1 541,35
Coopérative CENTRE-ALSACE HABITAT	2008	P	CONST.3 LOGTS RESID. HUMBRET/4 RUE HUMBRET / COLMAR	CDC	111 170,82	84 197,76	26,42	A	V	Livret A + 0.5	4,000	V	Livret A + 0.5	1,000	A-1	EUR	841,98	2 731,84
Coopérative CENTRE-ALSACE HABITAT	2007	P	ACQUIS.-AMELIOR.14 LOGTS RESID.SCHWENDI-4 R.TRUITE	CDC	350 437,84	280 608,10	27,00	A	V	Inflation INSEE hors tabac	1,218	V	Inflation INSEE hors tabac	1,218	A-2	EUR	6 683,66	7 462,98
Coopérative CENTRE-ALSACE HABITAT	2007	P	ACQUIS.AMELIOR. 14 LOGTS RESID. SCHWENDI 4 R.TRUITE	CDC	854 991,00	709 620,21	35,50	A	V	Livret A + 0.8	3,550	V	Livret A + 0.8	1,300	A-1	EUR	9 225,06	15 583,17

Désignation du bénéficiaire	Année de mobilisation et profil d'amortissement de l'emprunt (1)		Objet de l'emprunt garanti	Organisme prêteur ou chef de file	Montant initial	Capital restant dû au 01/01/N	Durée résiduelle	Périodicité des remboursements (2)	Taux initial			Taux à la date de vote du budget (6)			Catégorie d'emprunt (7)	Indices ou devises pouvant modifier l'emprunt	Annuité garantie au cours de l'exercice	
	Année	Profil							Taux (3)	Index (4)	Taux actuariel (5)	Taux (3)	Index (4)	Niveau de taux			En intérêts (8)	En capital
Coopérative CENTRE-ALSACE HABITAT	2007	P	ACQUIS.-AMELIOR. 8 LOGTS 63-65 RUE TURCKHEIM / COLMAR	CDC	307 568,13	246 280,83	27,00	A	V	Inflation INSEE hors tabac	1,218	V	Inflation INSEE hors tabac	1,218	A-2	EUR	5 866,03	6 550,01
Coopérative CENTRE-ALSACE HABITAT	2007	P	ACQUIS.AMELIOR. 8 LOGTS 63-65 RUE TURCKHEIM	CDC	767 565,00	637 058,88	35,50	A	V	Livret A + 0.8	3,550	V	Livret A + 0.8	1,300	A-1	EUR	8 281,77	13 989,73
Coopérative CENTRE-ALSACE HABITAT	2007	P	REHAB.38LOGTS RES.FLEISCHHAUER 2A20 R.FLEISCHHAUER	CDC	200 000,00	68 920,17	5,58	A	V	Livret A + 0.45	3,450	V	Livret A + 0.45	0,950	A-1	EUR	654,74	11 216,90
Coopérative CENTRE-ALSACE HABITAT	2007	P	REHABIL. 68 LOGTS RESID.BELFORT 25A40 R.BELFORT	CDC	303 000,00	104 414,06	5,58	A	V	Livret A + 0.45	3,450	V	Livret A + 0.45	0,950	A-1	EUR	991,93	16 993,60
Coopérative CENTRE-ALSACE HABITAT	2002	P	ACQU.P.REHABIL.RES."LE MONTANA"8 LOGTS ET 11 GAR.63-65 R.DE TURCKHEIM	DEXIA CL	762 245,09	255 171,82	5,00	T	F	Taux fixe à 4.61 %	4,760	F	Taux fixe à 4.674 %	4,757	A-1	EUR	11 179,37	43 134,80
Coopérative CENTRE-ALSACE HABITAT	2008	P	REHABILIT. RES. BONNES GENS, 4 R. BONNES GENS A COLMAR	CDC	29 000,00	12 235,60	6,58	S	V	Inflation INSEE hors tabac	3,247	V	Inflation INSEE hors tabac	1,826	A-2	EUR	323,31	1 513,31
Coopérative CENTRE-ALSACE HABITAT	2008	P	REHABILIT. RES. BONNES GENS, 4 R. BONNES GENS A COLMAR	CDC	29 000,00	12 002,42	6,58	S	V	Livret A + 1.83	5,830	V	Livret A + 1.83	2,330	A-1	EUR	296,83	1 500,73
Coopérative CENTRE-ALSACE HABITAT	2010	P	CONTRAT DE COMPACTAGE N° 6	CDC	2 716 577,07	724 351,10	2,37	A	V	Livret A + 0.55	1,800	V	Livret A + 0.55	1,800	A-1	EUR	7 605,69	240 723,71
Coopérative CENTRE-ALSACE HABITAT	2010	P	CONTRAT DE COMPACTAGE N° 4	CDC	1 036 445,12	257 321,76	3,73	A	V	Livret A + 0.96	2,710	V	Livret A + 0.96	1,460	A-1	EUR	3 756,90	83 233,61
Coopérative CENTRE-ALSACE HABITAT	2010	P	CONTRAT DE COMPACTAGE N° 1	CDC	301 271,88	106 038,34	4,68	A	V	Livret A + 0.81	2,560	V	Livret A + 0.81	1,310	A-1	EUR	1 389,10	20 968,62
Coopérative CENTRE-ALSACE HABITAT	2017	P	REFINANCEMENT DE DEUX ANCIENS PRETS DEXIA CONCERNANT LES OPERATIONS ST-JOSEPH (CONSTRUCT. 36 LOGTS 1	CREDIT AGRICOLE	3 700 000,00	2 865 095,10	13,27	T	F	Taux fixe à 1.48 %	1,488	F	Taux fixe à 1.48 %	1,488	A-1	EUR	41 334,48	193 193,12
Coopérative CENTRE-ALSACE HABITAT	2018	P	24 LOGTS RUE DE HOLTZWHR ET RIEDWIHR	CDC	181 150,64	127 764,04	8,67	A	V	Livret A + 1.2	1,950	V	Livret A + 1.2	1,700	A-1	EUR	2 171,99	14 367,77

Désignation du bénéficiaire	Année de mobilisation et profil d'amortissement de l'emprunt (1)		Objet de l'emprunt garanti	Organisme prêteur ou chef de file	Montant initial	Capital restant dû au 01/01/N	Durée résiduelle	Périodicité des remboursements (2)	Taux initial			Taux à la date de vote du budget (6)			Catégorie d'emprunt (7)	Indices ou devises pouvant modifier l'emprunt	Annuité garantie au cours de l'exercice	
	Année	Profil							Taux (3)	Index (4)	Taux actuariel (5)	Taux (3)	Index (4)	Niveau de taux			En intérêts (8)	En capital
Coopérative CENTRE-ALSACE HABITAT	2018	P	CONSTR. 30 LOGTS COLLECTIFS RUE DE LA SEMM	CDC	1 088 271,05	980 642,05	26,67	A	V	Livret A + 1.2	1,950	V	Livret A + 1.2	1,700	A-1	EUR	16 670,91	28 922,61
Coopérative CENTRE-ALSACE HABITAT	2018	P	CONSTR. 7 LOGTS RESID. LA FILATURE 131A RUE DE LOGELBACH	CDC	288 126,85	261 902,23	28,75	A	V	Livret A + 1.2	1,950	V	Livret A + 1.2	1,700	A-1	EUR	4 452,34	7 062,15
Coopérative CENTRE-ALSACE HABITAT	2018	P	ACQUIS. AMELIOR. 4 LOGTS RES. LA FORGE, 41 RUE FORGE	CDC	61 776,86	55 695,51	28,75	A	V	Livret A + 0.7	1,450	V	Livret A + 0.7	1,200	A-1	EUR	668,35	1 617,09
Coopérative CENTRE-ALSACE HABITAT	2018	P	ACQUIS. AMELIOR. 4 LOGTS, 15 AVENUE DE LA LIBERTE	CDC	66 878,14	60 791,06	28,75	A	V	Livret A + 1.2	1,950	V	Livret A + 1.2	1,700	A-1	EUR	1 033,45	1 639,22
Coopérative CENTRE-ALSACE HABITAT	2018	P	ACQUIS. AMELIOR. 5 LOGTS RES. LA FILATURE, 131 RUE DU LOGELBACH	CDC	123 839,16	112 567,61	28,75	A	V	Livret A + 1.2	1,950	V	Livret A + 1.2	1,700	A-1	EUR	1 913,65	3 035,37
Coopérative CENTRE-ALSACE HABITAT	2018	P	ACQUIS. AMELIOR. 18 LOGTS RESID. ST ANTOINE, 7 RUE DE LA BLEICH	CDC	727 169,28	663 065,00	29,75	A	V	Livret A + 1.15	1,900	V	Livret A + 1.15	1,650	A-1	EUR	10 940,57	17 259,56
Coopérative CENTRE-ALSACE HABITAT	2018	P	ACQUIS. AMELIOR. 20 LOGTS RESID. LE PONT ROUGE, 52-54-56 RTE D'INGERSHEIM	CDC	651 834,04	607 883,63	30,50	A	V	Livret A + 1	1,750	V	Livret A + 1	1,500	A-1	EUR	9 118,25	15 546,20
Coopérative CENTRE-ALSACE HABITAT	2018	P	CONSTR. 16 LOGTS, 38 RUE VAL ST GREGOIRE, 6 RUE ST LEON	CDC	945 902,39	863 642,97	30,67	A	V	Livret A + 1	1,750	V	Livret A + 1	1,500	A-1	EUR	12 954,64	22 087,06
Coopérative CENTRE-ALSACE HABITAT	2018	P	ACQUIS. AMELIOR. 9 LOGTS 3A - 5 RUE VAL ST GREGOIRE	CDC	509 148,19	464 870,66	30,67	A	V	Livret A + 1	1,750	V	Livret A + 1	1,500	A-1	EUR	6 973,06	11 888,74
Coopérative CENTRE-ALSACE HABITAT	2018	P	REHAB. 70 LOGTS RUES VERNIER, BELFORT, ST GUIDON	CDC	112 279,02	95 351,45	14,42	A	V	Livret A + 0.65	1,400	V	Livret A + 0.65	1,150	A-1	EUR	1 096,54	5 860,64
Coopérative CENTRE-ALSACE HABITAT	2018	P	CONTRAT DE COMPACTAGE N° 3	CDC	195 442,34	160 016,16	15,59	A	V	Livret A + 1.2	1,950	V	Livret A + 1.2	1,700	A-1	EUR	2 720,27	9 389,71
Coopérative CENTRE-ALSACE HABITAT	2018	P	CONTRAT DE COMPACTAGE N° 9	CDC	2 928 771,04	2 508 174,83	15,46	A	V	Livret A + 1.2	1,950	V	Livret A + 1.2	1,700	A-1	EUR	42 638,97	147 179,02
Coopérative CENTRE-ALSACE HABITAT	2018	P	CONTRAT DE COMPACTAGE N° 15	CDC	862 297,19	645 520,11	9,71	A	V	Livret A + 0.94	1,690	V	Livret A + 0.94	1,440	A-1	EUR	9 295,49	64 671,80

Désignation du bénéficiaire	Année de mobilisation et profil d'amortissement de l'emprunt (1)		Objet de l'emprunt garanti	Organisme prêteur ou chef de file	Montant initial	Capital restant dû au 01/01/N	Durée résiduelle	Périodicité des remboursements (2)	Taux initial			Taux à la date de vote du budget (6)			Catégorie d'emprunt (7)	Indices ou devises pouvant modifier l'emprunt	Annuité garantie au cours de l'exercice	
	Année	Profil							Taux (3)	Index (4)	Taux actuariel (5)	Taux (3)	Index (4)	Niveau de taux			En intérêts (8)	En capital
Coopérative CENTRE-ALSACE HABITAT	2020	P	CONSTR. 30 LOGTS COLLECTIFS RUE DE LA SEMM	CDC	295 048,37	281 278,97	30,67	A	V	Livret A + 1	1,750	V	Livret A + 1	1,500	A-1	EUR	4 219,18	7 193,52
Coopérative CENTRE-ALSACE HABITAT	2020	P	CONSTR. 7 LOGTS RESID. LA FILATURE 131A RUE DU LOGELBACH	CDC	94 159,99	90 088,91	32,25	A	V	Livret A + 1	1,750	V	Livret A + 1	1,500	A-1	EUR	1 351,33	2 129,83
Coopérative CENTRE-ALSACE HABITAT	2020	P	ACQUIS. AMELIOR. 4 LOGTS 15 AV. DE LA LIBERTE	CDC	271 302,37	259 572,39	32,25	A	V	Livret A + 1	1,750	V	Livret A + 1	1,500	A-1	EUR	3 893,59	6 136,66
Coopérative CENTRE-ALSACE HABITAT	2020	P	ACQUIS. AMELIOR. 5 LOGTS RES. LA FILATURE 131 RUE DU LOGELBACH	CDC	58 464,12	55 936,38	32,25	A	V	Livret A + 1	1,750	V	Livret A + 1	1,500	A-1	EUR	839,05	1 322,41
Coopérative CENTRE-ALSACE HABITAT	2020	P	ACQUIS. AMELIOR. 18 LOGTS RESID. ST ANTOINE 7 RUE DE LA BLEICH	CDC	485 533,96	465 303,61	33,25	A	V	Livret A + 1	1,750	V	Livret A + 1	1,500	A-1	EUR	6 979,55	10 591,19
Coopérative CENTRE-ALSACE HABITAT	2020	P	ACQUIS.-AMELIOR. 20 LOGTS RESID. LE PONT ROUGE 52-54-56 RTE D'INGERSHEIM	CDC	387 642,46	379 671,85	34,00	A	V	Livret A + 0.9	1,650	V	Livret A + 0.9	1,400	A-1	EUR	5 315,41	8 480,51
Coopérative CENTRE-ALSACE HABITAT	2020	P	CONSTR. 16 LOGTS 3B RUE DU VAL ST GREGOIRE, 6 RUE ST LEON	CDC	185 089,62	177 509,67	34,17	A	V	Livret A + 0.9	1,650	V	Livret A + 0.9	1,400	A-1	EUR	2 485,14	3 964,93
Coopérative CENTRE-ALSACE HABITAT	2020	P	ACQUIS. AMELIOR. 9 LOGTS 3A-5 RUE VAL ST-GREGOIRE	CDC	286 728,70	274 986,34	34,17	A	V	Livret A + 0.9	1,650	V	Livret A + 0.9	1,400	A-1	EUR	3 849,81	6 142,21
Coopérative CENTRE-ALSACE HABITAT	2020		CONTRAT DE COMPACTAGE N° 7	CDC	6 375 982,91	4 849 080,51	5,68	A	V	Livret A + 1	1,750	V	Livret A + 1	1,500	A-1	EUR	72 736,21	788 700,78
DOMIAL SA D'HLM	2003	P	CONST. 6 LOGTS A L'INSTITUT ST-JOSEPH RUE MICHELET /ancien bénéficiaire HABITAT FAMILIAL D'ALSACE	CDC	316 235,88	192 344,91	16,92	A	V	Livret A + 1.45	3,700	V	Livret A + 1.45	1,950	A-1	EUR	3 750,73	9 853,36
DOMIAL SA D'HLM	2006	P	CONST. DE 10 LOGTS RUE MICHELET / ancien bénéficiaire HABITAT FAMILIAL D'ALSACE	CDC	711 564,00	539 825,36	24,75	A	V	Livret A + 1.25	4,000	V	Livret A + 1.25	1,750	A-1	EUR	9 446,94	17 956,46



Désignation du bénéficiaire	Année de mobilisation et profil d'amortissement de l'emprunt (1)		Objet de l'emprunt garanti	Organisme prêteur ou chef de file	Montant initial	Capital restant dû au 01/01/N	Durée résiduelle	Périodicité des remboursements (2)	Taux initial			Taux à la date de vote du budget (6)			Catégorie d'emprunt (7)	Indices ou devises pouvant modifier l'emprunt	Annuité garantie au cours de l'exercice	
	Année	Profil							Taux (3)	Index (4)	Taux actuariel (5)	Taux (3)	Index (4)	Niveau de taux			En intérêts (8)	En capital
DOMIAL SA D'HLM	2008	P	CONSTRUCTION DE 5 LOGTS 12 RUE RUEST / ancien bénéficiaire HABITAT FAMILIAL D'ALSACE	CDC	370 313,00	319 609,60	36,25	A	V	Livret A + 1.63	5,130	V	Livret A + 1.63	2,130	A-1	EUR	6 807,68	6 057,08
DOMIAL SA D'HLM	2016	C	ACQUIS. AMELIOR. DE 52 LOGTS SITUES 10-12-14-16 AVENUE CLEMENCEAU et 1 RUE DE LA CONCORDE	Crédit Foncier	1 750 000,00	1 458 333,30	24,77	S	V	(Euribor 3M + 1.39)-Floor 0 sur Euribor 3M	1,418	V	(Euribor 3M + 1.39)-Floor 0 sur Euribor 3M	1,415	A-1	EUR	20 346,28	58 333,34
DOMIAL SA D'HLM	2018	P	REHAB. 2 LOGTS IMMEUBLE 1 ROUTE DE WINTZENHEIM / ancien bénéficiaire HABITAT SALARIES D'ALSACE	CDC	30 046,85	26 122,58	20,50	A	V	Livret A + 0.8	1,550	V	Livret A + 0.8	1,300	A-1	EUR	339,59	1 334,28
DOMIAL SA D'HLM	2018	P	CONSTRUCT. 5 LOGTS 12 RUE RUEST / ancien bénéficiaire HABITAT FAMILIAL D'ALSACE	CDC	78 748,74	72 847,30	26,25	A	V	Livret A + 1.38	2,130	V	Livret A + 1.38	1,880	A-1	EUR	1 369,53	2 095,72
DOMIAL SA D'HLM	2020	P	ACQUIS. EN VEFA DE 10 LOGTS (5 LOGTS PLUS ET 5 LOGTS PLAI), SIS 8 RUE VICTOR HUEN	CDC	82 726,00	82 726,00	48,08	A	V	Livret A + 0.6	1,350	V	Livret A + 0.6	1,100	A-1	EUR	909,99	0,00
DOMIAL SA D'HLM	2020	P	ACQUIS. EN VEFA DE 10 LOGTS (5 LOGTS PLUS ET 5 LOGTS PLAI), SIS 8 RUE VICTOR HUEN	CDC	147 177,50	147 177,50	38,08	A	V	Livret A + 0.6	1,350	V	Livret A + 0.6	1,100	A-1	EUR	1 618,95	0,00
DOMIAL SA D'HLM	2020	P	ACQUIS. EN VEFA DE 10 LOGTS (5 LOGTS PLUS ET 5 LOGTS PLAI), SIS 8 RUE VICTOR HUEN	CDC	147 680,50	147 680,50	38,08	A	V	Livret A + (-0.2)	0,550	V	Livret A + (-0.2)	0,300	A-1	EUR	443,04	0,00
DOMIAL SA D'HLM	2020	P	ACQUIS. EN VEFA DE 10 LOGTS (5 LOGTS PLUS ET 5 LOGTS PLAI), SIS 8 RUE VICTOR HUEN	CDC	83 009,00	83 009,00	48,08	A	V	Livret A + (-0.2)	0,550	V	Livret A + (-0.2)	0,300	A-1	EUR	249,03	0,00
DOMIAL SA D'HLM	2020	P	ACQUIS. EN VEFA DE 10 LOGTS (5 LOGTS PLUS ET 5 LOGTS PLAI), SIS 8 RUE VICTOR HUEN	CDC	25 000,00	25 000,00	38,08	A	F	Taux fixe à 1.1 %	0,000	F	Taux fixe à 1.1 %	1,100	A-1	EUR	275,00	0,00

Désignation du bénéficiaire	Année de mobilisation et profil d'amortissement de l'emprunt (1)		Objet de l'emprunt garanti	Organisme prêteur ou chef de file	Montant initial	Capital restant dû au 01/01/N	Durée résiduelle	Périodicité des remboursements (2)	Taux initial			Taux à la date de vote du budget (6)			Catégorie d'emprunt (7)	Indices ou devises pouvant modifier l'emprunt	Annuité garantie au cours de l'exercice	
	Année	Profil							Taux (3)	Index (4)	Taux actuariel (5)	Taux (3)	Index (4)	Niveau de taux			En intérêts (8)	En capital
DOMIAL SA D'HLM	2020	C	ACQUIS. EN VEFA DE 10 LOGTS (5 LOGTS PLUS ET 5 LOGTS PLAI), SIS 8 RUE VICTOR HUEN	CDC	35 000,00	35 000,00	48,08	A	F	Taux fixe à 1.1 %	1,100	F	Taux fixe à 1.1 %	1,100	A-1	EUR	385,00	0,00
DOMIAL SA D'HLM	2020	P	ACQUIS. EN VEFA DE 10 LOGTS PLS, SIS 8 RUE VICTOR HUEN	CDC	25 000,00	25 000,00	38,17	A	F	Taux fixe à 1.1 %	1,100	F	Taux fixe à 1.1 %	1,100	A-1	EUR	275,00	0,00
DOMIAL SA D'HLM	2020	P	ACQUIS. EN VEFA DE 10 LOGTS PLS, SIS 8 RUE VICTOR HUEN	CDC	35 000,00	35 000,00	48,17	A	F	Taux fixe à 1.1 %	1,100	F	Taux fixe à 1.1 %	1,100	A-1	EUR	385,00	0,00
DOMIAL SA D'HLM	2020	P	ACQUIS. EN VEFA DE 10 LOGTS PLS, SIS 8 RUE VICTOR HUEN	CDC	279 952,00	279 952,00	38,17	A	V	Livret A + 1.11	1,610	V	Livret A + 1.11	1,610	A-1	EUR	4 507,23	0,00
DOMIAL SA D'HLM	2020	P	ACQUIS. EN VEFA DE 10 LOGTS PLS, SIS 8 RUE VICTOR HUEN	CDC	179 572,50	179 572,50	48,17	A	V	Livret A + 1.11	1,610	V	Livret A + 1.11	1,610	A-1	EUR	2 891,12	0,00
DOMIAL SA D'HLM	2020	P	ACQUIS. EN VEFA DE 15 LOGTS PLS, SIS RUE VICTOR HUEN	CDC	37 500,00	37 500,00	38,83	A	F	Taux fixe à 0 %	0,000	F	Taux fixe à 0 %	0,000	A-1	EUR	0,00	0,00
DOMIAL SA D'HLM	2020	P	ACQUIS. EN VEFA DE 15 LOGTS PLS, SIS RUE VICTOR HUEN	CDC	183 425,00	183 425,00	38,83	A	V	Livret A + 1.06	1,560	V	Livret A + 1.06	1,560	A-1	EUR	2 861,43	0,00
DOMIAL SA D'HLM	2020	P	ACQUIS. EN VEFA DE 15 LOGTS PLS, SIS RUE VICTOR HUEN	CDC	112 500,00	112 500,00	48,83	A	F	Taux fixe à 0.73 %	0,730	F	Taux fixe à 0.73 %	0,730	A-1	EUR	821,25	0,00
DOMIAL SA D'HLM	2020	P	ACQUIS EN VEFA DE 15 LOGTS PLS, SIS RUE VICTOR HUEN	CDC	276 409,00	276 409,00	38,83	A	V	Livret A + 1.06	1,560	V	Livret A + 1.06	1,560	A-1	EUR	4 311,98	0,00
DOMIAL SA D'HLM	2020	P	ACQUIS. EN VEFA DE 15 LOGTS PLS, SIS RUE VICTOR HUEN	CDC	265 778,00	265 778,00	48,83	A	V	Livret A + 1.06	1,560	V	Livret A + 1.06	1,560	A-1	EUR	4 146,14	0,00
Habitat de Haute Alsace	2010	P	REHABILIT. RESIDENCE POUR PERSONNES AGEES "BARTHOLDI" SITUEE 17 RUE ETROITE / ancien bénéficiaire SE	CDC	141 331,00	37 688,28	3,58	A	V	Livret A + 0.85	2,600	V	Livret A + 0.85	1,350	A-1	EUR	508,79	9 422,07

Désignation du bénéficiaire	Année de mobilisation et profil d'amortissement de l'emprunt (1)		Objet de l'emprunt garanti	Organisme prêteur ou chef de file	Montant initial	Capital restant dû au 01/01/N	Durée résiduelle	Périodicité des remboursements (2)	Taux initial			Taux à la date de vote du budget (6)			Catégorie d'emprunt (7)	Indices ou devises pouvant modifier l'emprunt	Annuité garantie au cours de l'exercice	
	Année	Profil							Taux (3)	Index (4)	Taux actuariel (5)	Taux (3)	Index (4)	Niveau de taux			En intérêts (8)	En capital
Habitat de Haute Alsace	2012	P	62 LOGTS POUR PERSONNES AGEES, RESIDENCE DE L'ANGE, SITUES 3 RUE DU TRIANGLE / ancien bénéficiaire S	CDC	272 401,00	135 302,00	6,00	A	V	Livret A + 0.85	3,100	V	Livret A + 0.85	1,350	A-1	EUR	1 826,58	18 700,31
Habitat de Haute Alsace	2015	P	COMPACTAGE DE 7 PRETS HHA AUPRES DE LA BANQUE POSTALE DONT L'EX PRET DEXIA (GAR. 17,296 %)	BANQUE POSTALE	1 335 597,12	952 649,21	13,37	T	F	Taux fixe à 1.79 %	1,802	F	Taux fixe à 1.79 %	1,802	A-1	EUR	16 631,37	62 961,53
Habitat de Haute Alsace	2018	P	REHAB. MISE AUX NORMES DE 135 LOGTS - RESIDENCE DE L'ANGE 62 LOGTS ET RESIDENCE BARTHOLDI 73 LOGTS	CDC	170 000,00	124 899,72	10,83	A	V	Livret A + 0.6	1,350	V	Livret A + 0.6	1,100	A-1	EUR	1 373,90	11 498,77
NEOLIA SA D'HLM	2008	P	CONSTRUCTION 26 LOGTS "CLOS DES ETOILES" 64 R. R. SCHUMAN A COLMAR (GAR. 50 %)	CDC	200 000,00	169 883,22	36,08	A	V	Livret A + 1.28	4,780	V	Livret A + 1.28	1,780	A-1	EUR	3 023,92	3 283,57
NEOLIA SA D'HLM	2007	P	CONSTRUCTION 26 LOGTS "CLOS DES ETOILES" 64 R. R. SCHUMAN A COLMAR (GAR. 50 %)	SFIL	494 000,00	410 063,32	26,42	T	F	Taux fixe à 4.38 %	4,453	F	Taux fixe à 4.38 %	4,453	A-1	EUR	17 823,98	8 405,69
NEOLIA SA D'HLM	2018	P	ACQUIS. - AMELIOR. 5 LOGTS COLLECTIFS 54 RUE DE LOGELBACH / ANCIEN BENEFICIAIRE LOGI EST	CDC	150 843,19	135 184,79	27,75	A	V	Livret A + 0.6	1,350	V	Livret A + 0.6	1,100	A-1	EUR	1 487,03	4 148,92
NEOLIA SA D'HLM	2018	P	ACQUIS. - AMELIOR. 5 LOGTS COLLECTIFS 54 RUE DU LOGELBACH / ANCIEN BENEFICIAIRE LOGI EST	CDC	231 205,95	214 136,87	37,75	A	V	Livret A + 0.6	1,350	V	Livret A + 0.6	1,100	A-1	EUR	2 355,51	4 569,73
NEOLIA SA D'HLM	2019	P	CONSTR. 26 LOGTS "CLOS DES ETOILES" 64 R. R. SCHUMAN A COLMAR (GAR. 50 %)	CDC	567 242,15	513 517,50	16,08	A	V	Livret A + 0.6	1,350	V	Livret A + 0.6	1,100	A-1	EUR	5 648,69	27 635,90

Désignation du bénéficiaire	Année de mobilisation et profil d'amortissement de l'emprunt (1)		Objet de l'emprunt garanti	Organisme prêteur ou chef de file	Montant initial	Capital restant dû au 01/01/N	Durée résiduelle	Périodicité des remboursements (2)	Taux initial			Taux à la date de vote du budget (6)			Catégorie d'emprunt (7)	Indices ou devises pouvant modifier l'emprunt	Annuité garantie au cours de l'exercice	
	Année	Profil							Taux (3)	Index (4)	Taux actuariel (5)	Taux (3)	Index (4)	Niveau de taux			En intérêts (8)	En capital
NEOLIA SA D'HLM	2019	P	CONSTR. 61 LOGTS COLLECT. "LAUENSTEIN" AVENUE DE PARIS / ANCIEN BENEFICIAIRE LOGI EST	CDC	1 684 123,20	1 434 154,66	11,58	A	V	Livret A + 0.6	1,350	V	Livret A + 0.6	1,100	A-1	EUR	15 775,70	125 270,87
NEOLIA SA D'HLM	2019	P	CONSTR. 61 LOGTS COLLECT. "LAUENSTEIN" AVENUE DE PARIS / ANCIEN BENEFICIAIRE LOGI EST	CDC	249 814,02	232 103,18	29,58	A	V	Livret A + 0.6	1,350	V	Livret A + 0.6	1,100	A-1	EUR	2 553,13	8 996,74
<b>TOTAL GENERAL</b>					<b>186 307 586,82</b>	<b>121 373 702,03</b>											<b>1 694 743,35</b>	<b>8 648 232,26</b>

(1) Indiquer C pour amortissement constant, P pour amortissement progressif, F pour in fine, X pour autres (à préciser).

(2) Indiquer la périodicité des remboursements A : annuelle ; M : mensuelle ; B : bimestrielle ; S : semestrielle ; T : trimestrielle ; X : autre.

(3) Type de taux d'intérêt : F : fixe ; V : variable simple ; C : complexe (c'est-à-dire un taux variable qui n'est pas seulement défini comme la simple addition d'un taux usuel de référence et d'une marge exprimée en point de pourcentage).

(4) Indiquer le type d'index (ex. EURIBOR 3 mois ...).

(5) Taux annuel, tous frais compris.

(6) Taux hors opération de couverture. Pour les emprunts à taux variable, indiquer le niveau à la date de vote du budget.

(7) Catégorie d'emprunt hors opération de couverture. Exemple A-1 (cf. la classification des emprunts suivant la typologie de la circulaire IOCB1015077C du 25 juin 2010 sur les produits financiers offerts aux collectivités territoriales).

(8) Il s'agit des intérêts dus au titre du contrat initial et comptabilisés à l'article 66111 « Intérêts réglés à l'échéance » (intérêts décaissés).

<b>IV – ANNEXES</b>	<b>IV</b>
<b>ENGAGEMENTS HORS BILAN – CALCUL DU RATIO D'ENDETTEMENT RELATIF AUX GARANTIES D'EMPRUNT</b>	<b>B1.2</b>

**B1.2 – CALCUL DU RATIO D'ENDETTEMENT RELATIF AUX GARANTIES D'EMPRUNT**

Calcul du ratio de l'article L. 2252-1 du CGCT	Valeur en euros	
Total des annuités déjà garanties à échoir dans l'exercice (1)	A	374 852,66
Total des premières annuités entières des nouvelles garanties de l'exercice (1)	B	0,00
Annuité nette de la dette de l'exercice (2)	C	8 288 100,00
Provisions pour garanties d'emprunts	D	0,00
<b>Total des annuités d'emprunts garantis de l'exercice</b>	<b>I = A+ B + C - D</b>	<b>8 662 952,66</b>
<b>Recettes réelles de fonctionnement</b>	<b>II</b>	<b>96 479 400,00</b>

<b>Part des garanties d'emprunt accordées au titre de l'exercice en % (3)</b>	<b>I / II</b>	<b>8,98</b>
---	---------------	-------------

(1) Hors opérations visées par l'article L. 2252-2 du CGCT.

(2) Cf. définition de l'article D. 1511-30 du CGCT.

(3) Les garanties d'emprunt accordées au titre d'un exercice ne doivent pas représenter plus de 50 % des recettes réelles de fonctionnement de ce même exercice.

<b>IV – ANNEXES</b>	<b>IV</b>
<b>ENGAGEMENTS HORS BILAN – ENGAGEMENTS DONNES ET RECUS ETAT DES ENGAGEMENTS RECUS</b>	<b>B1.6</b>

**B1.6 – ETAT DES ENGAGEMENTS RECUS**

Année d'origine	Nature de l'engagement	Organisme émetteur	Durée en années	Périodicité	Créance en capital à l'origine	Créance en capital 01/01/N	Annuité reçue au cours de l'exercice
<b>8026 Redevance de crédit-bail restant à recevoir (crédit-bail immobilier)</b>					<b>0,00</b>	<b>0,00</b>	<b>0,00</b>
<b>8027 Subventions à recevoir par annuités (annuités restant à recevoir)</b>					<b>0,00</b>	<b>0,00</b>	<b>0,00</b>
<b>8028 Autres engagements reçus</b>					<b>355 000,00</b>	<b>322 498,00</b>	<b>10 800,00</b>
<b>A l'exception de ceux reçus des entreprises</b>					<b>65 000,00</b>	<b>32 498,00</b>	<b>10 800,00</b>
2016	Apports en fonds associatif avec droit de reprise	Sports Réunis Colmar Escrime	6	A	65 000,00	32 498,00	10 800,00
<b>Engagements reçus des entreprises</b>					<b>290 000,00</b>	<b>290 000,00</b>	<b>0,00</b>
2009	Avance de trésorerie	Domaine Viticole de la Ville de Colmar (Société en liquidation judiciaire)	0	A	290 000,00	290 000,00	0,00
<b>TOTAL</b>					<b>355 000,00</b>	<b>322 498,00</b>	<b>10 800,00</b>

<b>IV – ANNEXES</b>	<b>IV</b>
<b>ENGAGEMENTS HORS BILAN – ENGAGEMENTS DONNES ET RECUS SUBVENTIONS VERSEES DANS LE CADRE DU VOTE DU BUDGET</b>	<b>B1.7</b>

**B1.7 – SUBVENTIONS VERSEES DANS LE CADRE DU VOTE DU BUDGET**

(Article L. 2311-7 du CGCT)

Article (1)	Subventions (2)	Objet (3)	Nom de l'organisme	Nature juridique de l'organisme	Montant de la subvention
<b>INVESTISSEMENT</b>					
<b>FONCTIONNEMENT</b>					
657358	Contribution Infobest	Contribution Infobest	Communauté de Communes Pays Rhin-Brisach	Etablissement de droit public	4 000,00
657358	Liaison bus Colmar/Breisach	Liaison bus Colmar/Breisach	Grand Pays de Colmar	Etablissement de droit public	4 000,00
6574	Comédie Vagabonde	Comédie Vagabonde	Comédie de l'Est	Association	24 000,00
6574	Navettes de Noël	Navettes de Noël	Association l'Alsace Essentielle	Association	3 500,00
6574	Subvention de fonctionnement	Subvention de fonctionnement	Union Départementale des Sapeurs-Pompier du Haut-Rhin	Association	2 500,00
6574	Subvention de fonctionnement	Subvention de fonctionnement	Association des Jeunes Sapeurs Pompiers de Colmar	Association	1 500,00

(1) Indiquer l'article d'imputation de la subvention.

(2) Dénomination ou numéro éventuel de la subvention.

(3) Objet pour lequel est versée la subvention.

<b>IV – ANNEXES</b>	<b>IV</b>
<b>ENGAGEMENTS HORS BILAN AUTORISATIONS DE PROGRAMME ET CREDITS DE PAIEMENT</b>	<b>B2.1</b>

**B2.1 – SITUATION DES AUTORISATIONS DE PROGRAMME ET CREDITS DE PAIEMENT**

N° ou intitulé de l'AP	Montant des AP			Montant des CP			
	Pour mémoire AP votée y compris ajustement	Révision de l'exercice N	Total cumulé (toutes les délibérations y compris pour N)	Crédits de paiement antérieurs (réalisations cumulées au 01/01/N) (1)	Crédits de paiement ouverts au titre de l'exercice N (2)	Restes à financer de l'exercice N+1	Restes à financer (exercices au-delà de N+1)
AP20213/2021 AMENAGEMENT PLACE DE LA CATHEDRALE	7 000 000,00	0,00	7 000 000,00	0,00	2 500 000,00	4 500 000,00	0,00
AP20212/2021 AMENAGEMT TRONCONS OUEST ET SUD DE LA ROCADE VERTE	5 213 000,00	0,00	5 213 000,00	2 358 694,59	2 954 240,39	65,02	0,00
AP20181/2018 CANTINE PERISCOLAIRE BRANT	1 963 704,53	0,00	1 963 704,53	1 963 697,53	0,00	0,00	0,00
AP20101/2010 CONSTRUCTION D'UN GYMNASSE AU GRILLENBREIT	3 370 000,00	0,00	3 370 000,00	3 367 948,38	1 760,00	291,62	0,00
AP20161/2016 EQUIPEMENT COUVERT D'ATHLETISME	2 280 000,00	0,00	2 280 000,00	2 270 892,29	9 100,00	7,71	0,00
AP20081/2008 EXTENSION MUSEE UNTERLINDEN	43 428 084,35	0,00	43 428 084,35	43 033 496,46	394 569,10	18,79	0,00
AP2008376/2008 GENIE THERMIQUE ET ENERGIE (IUT)	4 218 000,00	0,00	4 218 000,00	4 217 029,13	0,00	0,00	0,00
AP20211/2021 GYMNASE BEL'AIR	6 800 000,00	0,00	6 800 000,00	9 169,20	2 032 320,00	4 100 000,00	1 184 710,80
AP20153/2015 LES DOMINICAINS - BIBLIOTHEQUE PATRIMONIALE	18 650 803,50	0,00	18 650 803,50	15 204 207,10	3 998 695,01	1,39	0,00
AP20121/2012 MISE AUX NORMES ACCESSIBILITE BATIMENTS COMMUNAUX	15 000 000,00	0,00	15 000 000,00	11 458 536,60	301 380,23	240 083,17	0,00
AP20115/2011 MONTAGNE VERTE:PARKING SOUTERRAIN& PARC	27 210 028,26	0,00	27 210 028,26	26 577 694,28	1 644 376,48	57,50	0,00
AP20163/2016 PARKING GARE/BLEYLE	11 011 500,00	0,00	11 011 500,00	10 909 856,84	6 274,65	95 368,51	0,00
AP20223/2022 PROGRAMME DE MISE EN ACCESSIBILITE DES BATIMENTS MUNICIPAUX 2022-2026	0,00	0,00	0,00	0,00	790 000,00	1 500 000,00	4 500 000,00
AP20221/2022 PROGRAMME DE RENOVATION ENERGETIQUE DES BATIMENTS MUNICIPAUX 2022-2026	0,00	0,00	0,00	0,00	2 010 000,00	2 160 000,00	3 620 000,00



N° ou intitulé de l'AP	Montant des AP			Montant des CP			
	Pour mémoire AP votée y compris ajustement	Révision de l'exercice N	Total cumulé (toutes les délibérations y compris pour N)	Crédits de paiement antérieurs (réalisations cumulées au 01/01/N) (1)	Crédits de paiement ouverts au titre de l'exercice N (2)	Restes à financer de l'exercice N+1	Restes à financer (exercices au-delà de N+1)
AP20224/2022 PROGRAMME DE VOIRIE - ECLAIRAGE PUBLIC - ESPACES VERTS 2022-2026	0,00	0,00	0,00	0,00	5 305 000,00	5 440 000,00	14 255 000,00
AP20162/2016 REGROUPEMENT DEPOTS ESPACES VERTS	500 000,00	0,00	500 000,00	45 882,06	914 114,34	3,60	0,00
AP20154/2015 RENOUVELLEMENT URBAIN BEL'AIR-FLORIMONT	11 500 000,00	0,00	11 500 000,00	1 395 690,70	1 438 044,00	2 000 000,00	6 666 265,30
AP20183/2018 RESTAURATION COMPLETE DU KOIFHUS	4 143 000,00	0,00	4 143 000,00	3 946 191,55	703 807,09	1,36	0,00
AP20222/2022 RESTAURATION DE L'EGLISE SAINT-JOSEPH	0,00	0,00	0,00	0,00	290 700,00	1 500 000,00	4 000 000,00
AP20202/2020 RESTAURATION EXTERIEURE CATHEDRALE SAINT MARTIN	9 600 000,00	0,00	9 600 000,00	540,00	800 000,00	1 800 000,00	9 399 460,00
AP20201/2020 RESTRUCTURATION CSC FLORIMONT/BEL'AIR	1 955 000,00	0,00	1 955 000,00	29 202,38	1 702 038,50	373 759,12	0,00
AP20182/2018 RESTRUCTURATION PARC ET ATELIERS MUNICIPAUX	4 200 000,00	0,00	4 200 000,00	231 123,87	4 499 946,32	168 929,81	0,00
AP20225/2022 SCHEMA DIRECTEUR INFORMATIQUE 2022-2026	0,00	0,00	0,00	0,00	3 061 000,00	2 450 000,00	7 319 000,00
AP20111/2011 UNTERLINDEN: ESPACES EXTERIEURS	5 801 000,00	0,00	5 801 000,00	5 801 000,00	0,00	0,00	0,00

(1) Il s'agit des réalisations effectives correspondant aux mandats émis.

(2) Il s'agit du montant prévu initialement par l'échéancier corrigé des révisions.

<b>IV – ANNEXES</b>	<b>IV</b>
<b>AUTRES ELEMENTS D'INFORMATIONS – ETAT DU PERSONNEL AU 01/01/N</b>	<b>C1</b>

**C1 – ETAT DU PERSONNEL AU 01/01/N**

GRADES OU EMPLOIS (1)	CATEGORIES (2)	EMPLOIS BUDGETAIRES (3)			EFFECTIFS POURVUS SUR EMPLOIS BUDGETAIRES EN ETPT (4)		
		EMPLOIS PERMANENTS À TEMPS COMPLET	EMPLOIS PERMANENTS À TEMPS NON COMPLET	TOTAL	AGENTS TITULAIRES	AGENTS NON TITULAIRES	TOTAL
<b>EMPLOIS FONCTIONNELS (a)</b>		<b>4,00</b>	<b>0,00</b>	<b>4,00</b>	<b>4,00</b>	<b>0,00</b>	<b>4,00</b>
Directeur général des services	A	1,00	0,00	1,00	1,00	0,00	1,00
Directeur général adjoint des services	A	2,00	0,00	2,00	2,00	0,00	2,00
Directeur général des services techniques	A	1,00	0,00	1,00	1,00	0,00	1,00
Emplois créés au titre de l'article 6-1 de la loi n° 84-53		0,00	0,00	0,00	0,00	0,00	0,00
<b>FILIERE ADMINISTRATIVE (b)</b>		<b>248,00</b>	<b>1,80</b>	<b>249,80</b>	<b>194,50</b>	<b>13,00</b>	<b>207,50</b>
Adjoint administratif pal 1 cl	C	21,00	0,00	21,00	19,10	0,00	19,10
Adjoint administratif pal 2 cl	C	46,00	0,00	46,00	43,80	0,00	43,80
Adjoint administratif terr.	C	77,00	1,80	78,80	62,80	0,00	62,80
Attaché	A	25,00	0,00	25,00	7,80	7,00	14,80
Attaché hors classe	A	4,00	0,00	4,00	3,00	1,00	4,00
Attaché principal	A	11,00	0,00	11,00	10,60	0,00	10,60
Chargé de mission	A	1,00	0,00	1,00	0,00	1,00	1,00
Directeur territorial	A	1,00	0,00	1,00	1,00	0,00	1,00
Rédacteur	B	27,00	0,00	27,00	20,10	2,00	22,10
Rédacteur principal 1 cl	B	20,00	0,00	20,00	15,50	1,00	16,50
Rédacteur principal 2 cl	B	15,00	0,00	15,00	10,80	1,00	11,80
<b>FILIERE TECHNIQUE (c)</b>		<b>409,00</b>	<b>13,02</b>	<b>422,02</b>	<b>354,54</b>	<b>13,00</b>	<b>367,54</b>
Adjoint technique pal 1 cl	C	47,00	0,00	47,00	47,00	0,00	47,00
Adjoint technique pal 2 cl	C	89,00	7,33	96,33	91,24	0,00	91,24
Adjoint technique territorial	C	167,00	5,69	172,69	137,10	0,00	137,10
Agent de maîtrise	C	27,00	0,00	27,00	24,00	1,00	25,00
Agent de maîtrise principal	C	15,00	0,00	15,00	14,60	0,00	14,60
Ingénieur	A	5,00	0,00	5,00	0,00	4,00	4,00
Ingénieur en chef hors classe	A	1,00	0,00	1,00	1,00	0,00	1,00
Ingénieur principal	A	10,00	0,00	10,00	9,00	0,00	9,00
Technicien	B	12,00	0,00	12,00	10,00	2,00	12,00
Technicien principal de 1 cl	B	13,00	0,00	13,00	11,80	0,00	11,80
Technicien principal de 2 cl	B	23,00	0,00	23,00	8,80	6,00	14,80
<b>FILIERE SOCIALE (d)</b>		<b>60,00</b>	<b>1,63</b>	<b>61,63</b>	<b>54,63</b>	<b>4,00</b>	<b>58,63</b>
Agent spéc pal écoles mat 1 cl	C	25,00	0,00	25,00	24,80	0,00	24,80
Agent spéc pal écoles mat 2 cl	C	12,00	1,63	13,63	12,93	0,00	12,93
Assistant socio-éducatif	A	6,00	0,00	6,00	3,50	2,00	5,50
Assistant socio-éducatif cl ex	A	2,00	0,00	2,00	1,80	0,00	1,80
Educateur de jeunes enf. cl ex	A	3,00	0,00	3,00	3,00	0,00	3,00
Educateur ter. jeunes enfants	A	12,00	0,00	12,00	8,60	2,00	10,60
<b>FILIERE MEDICO-SOCIALE(e)</b>		<b>44,00</b>	<b>0,00</b>	<b>44,00</b>	<b>32,40</b>	<b>5,70</b>	<b>38,10</b>

VILLE DE COLMAR - VILLE DE COLMAR BUDGET PRINCIPAL - BP - 2022

GRADES OU EMPLOIS (1)	CATEGORIES (2)	EMPLOIS BUDGETAIRES (3)			EFFECTIFS POURVUS SUR EMPLOIS BUDGETAIRES EN ETPT (4)		
		EMPLOIS PERMANENTS À TEMPS COMPLET	EMPLOIS PERMANENTS À TEMPS NON COMPLET	TOTAL	AGENTS TITULAIRES	AGENTS NON TITULAIRES	TOTAL
Auxiliaire puériculture cl. nl	B	25,00	0,00	25,00	15,60	5,00	20,60
Auxiliaire puériculture cl.sup	B	9,00	0,00	9,00	9,00	0,00	9,00
Cadre de santé	A	1,00	0,00	1,00	1,00	0,00	1,00
Puéricultrice	A	2,00	0,00	2,00	0,80	0,70	1,50
Puéricultrice hors classe	A	7,00	0,00	7,00	6,00	0,00	6,00
<b>FILIERE MEDICO-TECHNIQUE (f)</b>		<b>0,00</b>	<b>0,00</b>	<b>0,00</b>	<b>0,00</b>	<b>0,00</b>	<b>0,00</b>
<b>FILIERE SPORTIVE (g)</b>		<b>21,00</b>	<b>0,00</b>	<b>21,00</b>	<b>16,00</b>	<b>2,00</b>	<b>18,00</b>
Conseiller territorial A.P.S.	A	3,00	0,00	3,00	2,00	0,00	2,00
Educateur A.P.S pal 1er cl	B	6,00	0,00	6,00	6,00	0,00	6,00
Educateur A.P.S pal 2cl	B	2,00	0,00	2,00	1,00	0,00	1,00
Educateur territorial A.P.S	B	9,00	0,00	9,00	6,00	2,00	8,00
Opérateur A.P.S. principal	C	1,00	0,00	1,00	1,00	0,00	1,00
<b>FILIERE CULTURELLE (h)</b>		<b>121,00</b>	<b>12,55</b>	<b>133,55</b>	<b>103,71</b>	<b>11,60</b>	<b>115,31</b>
Adjoint du patrimoine pal 1 cl	C	12,00	0,00	12,00	11,90	0,00	11,90
Adjoint du patrimoine pal 2 cl	C	26,00	1,30	27,30	25,70	0,00	25,70
Adjoint territorial patrimoine	C	15,00	0,00	15,00	10,80	0,00	10,80
Assistant conservation pal 1c	B	8,00	0,80	8,80	7,00	0,00	7,00
Assistant conservation pal 2c	B	6,00	0,00	6,00	3,80	0,00	3,80
Assistant de conservation	B	4,00	0,00	4,00	3,00	1,00	4,00
Assistant ens. art. pal 1er cl	B	8,00	2,12	10,12	7,70	1,63	9,33
Assistant ens. art. pal 2è cl	B	5,00	5,69	10,69	5,48	3,70	9,18
Assistant ens. artistique	B	0,00	1,33	1,33	0,00	1,08	1,08
Attaché cons.	A	9,00	0,00	9,00	6,80	1,00	7,80
Bibliothécaire territorial	A	2,00	0,00	2,00	1,00	0,00	1,00
Conservateur (patrimoine)	A	1,00	0,00	1,00	0,00	0,00	0,00
Conservateur en chef (biblio)	A	1,00	0,00	1,00	0,90	0,00	0,90
Conservateur en chef (pat)	A	2,00	0,00	2,00	2,00	0,00	2,00
Professeur ens. art. Hcl.	A	11,00	0,00	11,00	10,00	1,00	11,00
Professeur ens. art. cl.N	A	11,00	1,31	12,31	7,63	2,19	9,82
<b>FILIERE ANIMATION (i)</b>		<b>87,00</b>	<b>31,15</b>	<b>118,15</b>	<b>93,82</b>	<b>10,71</b>	<b>104,53</b>
Accompagnateur rest. scolaire	C	0,00	9,45	9,45	0,00	6,39	6,39
Adjoint d'animation pal 2 cl	C	19,00	1,60	20,60	19,80	0,00	19,80
Adjoint territorial animation	C	63,00	13,62	76,62	69,02	0,00	69,02
Animateur	B	2,00	0,00	2,00	2,00	0,00	2,00
Animateur principal de 1ère cl	B	2,00	0,00	2,00	2,00	0,00	2,00
Animateur principal de 2ème cl	B	1,00	0,00	1,00	1,00	0,00	1,00
Surveillant des écoles	C	0,00	6,48	6,48	0,00	4,32	4,32
<b>FILIERE POLICE (j)</b>		<b>29,00</b>	<b>0,00</b>	<b>29,00</b>	<b>26,00</b>	<b>1,00</b>	<b>27,00</b>
Brigadier (appellation)	C	2,00	0,00	2,00	2,00	0,00	2,00
Brigadier-chef principal	C	10,00	0,00	10,00	10,00	0,00	10,00
Chef service de police pal 1cl	B	2,00	0,00	2,00	2,00	0,00	2,00
Directeur de police municipale	A	1,00	0,00	1,00	0,00	1,00	1,00

VILLE DE COLMAR - VILLE DE COLMAR BUDGET PRINCIPAL - BP - 2022

GRADES OU EMPLOIS (1)	CATEGORIES (2)	EMPLOIS BUDGETAIRES (3)			EFFECTIFS POURVUS SUR EMPLOIS BUDGETAIRES EN ETPT (4)		
		EMPLOIS PERMANENTS À TEMPS COMPLET	EMPLOIS PERMANENTS À TEMPS NON COMPLET	TOTAL	AGENTS TITULAIRES	AGENTS NON TITULAIRES	TOTAL
Gardien-brigadier	C	14,00	0,00	14,00	12,00	0,00	12,00
<b>EMPLOIS NON CITES (k) (5)</b>		<b>0,00</b>	<b>0,00</b>	<b>0,00</b>	<b>0,00</b>	<b>0,00</b>	<b>0,00</b>
<b>TOTAL GENERAL (b + c + d + e + f + g + h + i + j + k)</b>		<b>1 019,00</b>	<b>60,15</b>	<b>1 079,15</b>	<b>875,60</b>	<b>61,01</b>	<b>936,61</b>

(1) Les grades ou emplois sont désignés conformément à la circulaire n° NOR : INTB9500102C du 23 mars 1995. Les emplois fonctionnels sont également comptabilisés dans leur filière d'origine.

(2) Catégories : A, B ou C.

(3) Emplois budgétaires créés par l'assemblée délibérante. Les emplois permanents à temps complet sont comptabilisés pour une unité, les emplois à temps non complet sont comptabilisés à hauteur de la quotité de travail prévue par la délibération créant l'emploi.

(4) Equivalent temps plein annuel travaillé (ETPT). Le décompte est proportionnel à l'activité des agents, mesurée par leur quotité de temps de travail et par leur période d'activité sur l'année :

ETPT = Effectifs physiques \* quotité de temps de travail \* période d'activité dans l'année

Exemple : un agent à temps plein (quotité de travail = 100 %) présent toute l'année correspond à 1 ETPT ; un agent à temps partiel, à 80 % (quotité de travail = 80 %) présent toute l'année correspond à 0,8 ETPT ; un agent à temps partiel, à 80 % (quotité de travail = 80 %) présent la moitié de l'année (ex : CDD de 6 mois, recrutement à mi-année) correspond à 0,4 ETPT (0,8 \* 6 / 12).

(5) Par exemple : emplois dont les missions ne correspondent pas à un cadre d'emploi existant, « emplois spécifiques » régis par l'article 139 ter de la loi n° 84-53 du 26 janvier 1984 etc.



VILLE DE COLMAR - VILLE DE COLMAR BUDGET PRINCIPAL - BP - 2022

AGENTS NON TITULAIRES EN FONCTION AU 01/01/N	CATEGORIES (1)	SECTEUR (2)	REMUNERATION (3)		CONTRAT	
			Indice (8)	Euros	Fondement du contrat (4)	Nature du contrat (5)
Assistant ens. art. pal 1er cl	B	CULT	660	0,00	3-4	CDI
Assistant ens. art. pal 1er cl	B	CULT	446	0,00	3-4	CDI
Assistant ens. art. pal 2è cl	B	CULT	638	0,00	3-3-2°	CDD
Assistant ens. art. pal 2è cl	B	CULT	399	0,00	3-3-2°	CDD
Assistant ens. art. pal 2è cl	B	CULT	415	0,00	3-3-2°	CDD
Assistant ens. art. pal 2è cl	B	CULT	389	0,00	3-3-2°	CDI
Assistant ens. art. pal 2è cl	B	CULT	415	0,00	3-3-2°	CDD
Assistant ens. art. pal 2è cl	B	CULT	389	0,00	3-3-2°	CDI
Assistant ens. art. pal 2è cl	B	CULT	415	0,00	3-3-2°	CDD
Assistant ens. art. pal 2è cl	B	CULT	389	0,00	3-2	CDD
Assistant ens. artistique	B	CULT	372	0,00	3-3-2°	CDD
Assistant ens. artistique	B	CULT	372	0,00	3-3-2°	CDD
Assistant ens. artistique	B	CULT	372	0,00	3-2	CDD
Assistant ens. artistique	B	CULT	372	0,00	3-3-2°	CDD
Assistant socio-éducatif	A	S	528	0,00	3-3-2°	CDD
Assistant socio-éducatif	A	S	444	0,00	3-3-2°	CDD
Attaché	A	ADM	732	0,00	3-3-2°	CDD
Attaché	A	ADM	653	0,00	3-3-2°	CDD
Attaché	A	ADM	525	0,00	3-3-2°	CDD
Attaché	A	ADM	444	0,00	3-3-2°	CDD
Attaché	A	ADM	567	0,00	3-3-2°	CDD
Attaché	A	ADM	653	0,00	3-3-2°	CDD
Attaché	A	ADM	469	0,00	3-4	CDI
Attaché cons.	A	CULT	444	0,00	3-3-2°	CDD
Attaché hors classe	A	ADM	1027	0,00	3-3-2°	CDD
Auxiliaire puériculture cl. nl	B	MS	372	0,00	3-3-2°	CDD
Auxiliaire puériculture cl. nl	B	MS	372	0,00	3-3-2°	CDD
Auxiliaire puériculture cl. nl	B	MS	372	0,00	3-3-2°	CDD
Auxiliaire puériculture cl. nl	B	MS	372	0,00	3-3-2°	CDD
Auxiliaire puériculture cl. nl	B	MS	372	0,00	3-3-2°	CDD
Chargé de mission	A	ADM	546	0,00	3-3-2°	CDI
Directeur de police municipale	A	PM	767	0,00	3-3-2°	CDD
Educateur ter. jeunes enfants	A	S	570	0,00	3-3-2°	CDD
Educateur ter. jeunes enfants	A	S	570	0,00	3-3-2°	CDD
Educateur territorial A.P.S	B	SP	415	0,00	3-3-2°	CDI
Educateur territorial A.P.S	B	SP	415	0,00	3-4	CDI
Ingénieur	A	TECH	444	0,00	3-3-2°	CDD
Ingénieur	A	TECH	518	0,00	3-3-2°	CDD
Ingénieur	A	TECH	646	0,00	3-3-2°	CDD
Ingénieur	A	TECH	565	0,00	3-3-2°	CDD
Professeur ens. art. Hcl.	A	CULT	712	0,00	3-3-2°	CDI
Professeur ens. art. cl.N	A	CULT	488	0,00	3-4	CDI
Professeur ens. art. cl.N	A	CULT	519	0,00	3-3-2°	CDD
Professeur ens. art. cl.N	A	CULT	668	0,00	A	A
Puéricultrice	A	MS	595	0,00	3-3-2°	CDD
Rédacteur	B	ADM	513	0,00	3-4	CDI
Rédacteur	B	ADM	372	0,00	3-2	CDD
Rédacteur principal 1 cl	B	ADM	461	0,00	3-3-2°	CDD
Rédacteur principal 2 cl	B	ADM	415	0,00	3-3-2°	CDD

VILLE DE COLMAR - VILLE DE COLMAR BUDGET PRINCIPAL - BP - 2022

AGENTS NON TITULAIRES EN FONCTION AU 01/01/N	CATEGORIES (1)	SECTEUR (2)	REMUNERATION (3)		CONTRAT	
			Indice (8)	Euros	Fondement du contrat (4)	Nature du contrat (5)
Surveillant des écoles	C	ANIM	371	0,00	3-3-1°	CDI
Surveillant des écoles	C	ANIM	371	0,00	3-3-1°	CDD
Surveillant des écoles	C	ANIM	371	0,00	3-3-1°	CDD
Surveillant des écoles	C	ANIM	371	0,00	3-3-1°	CDD
Surveillant des écoles	C	ANIM	371	0,00	3-3-1°	CDD
Surveillant des écoles	C	ANIM	371	0,00	3-3-1°	CDD
Surveillant des écoles	C	ANIM	371	0,00	3-3-1°	CDD
Surveillant des écoles	C	ANIM	371	0,00	3-3-1°	CDD
Surveillant des écoles	C	ANIM	371	0,00	3-3-1°	CDD
Surveillant des écoles	C	ANIM	371	0,00	3-3-1°	CDD
Surveillant des écoles	C	ANIM	371	0,00	3-3-1°	CDD
Technicien	B	TECH	379	0,00	3-3-2°	CDD
Technicien	B	TECH	513	0,00	3-3-2°	CDD
Technicien principal de 2 cl	B	TECH	638	0,00	3-3-2°	CDD
Technicien principal de 2 cl	B	TECH	415	0,00	3-2	CDD
Technicien principal de 2 cl	B	TECH	415	0,00	3-3-2°	CDD
Technicien principal de 2 cl	B	TECH	542	0,00	3-2	CDD
Technicien principal de 2 cl	B	TECH	389	0,00	3-3-2°	CDD
Technicien principal de 2 cl	B	TECH	399	0,00	3-3-2°	CDD
<b>Agents occupant un emploi non permanent (7)</b>				<b>9 258,99</b>		
Apprenti		OTR	0	817,61	A	A
Apprenti		OTR	0	1 603,15	A	A
Apprenti		OTR	0	1 603,15	A	A
Apprenti		OTR	0	625,23	A	A
Apprenti		OTR	0	977,92	A	A
Apprenti		OTR	0	425,63	A	A
Apprenti		OTR	0	1 603,15	A	A
Contrat Adulte Relais		OTR	0	1 603,15	A	A
Guide conférencier		OTR	0	0,00	A	A
Vacataire CLAS		OTR	0	0,00	A	A
Vacataire Théâtre		OTR	0	0,00	A	A
<b>TOTAL GENERAL</b>				<b>9 258,99</b>		

(1) CATEGORIES: A, B et C.

(2) SECTEUR ADM : Administratif.  
 TECH : Technique.  
 URB : Urbanisme (dont aménagement urbain).  
 S : Social.  
 MS : Médico-social.  
 MT : Médico-technique.  
 SP : Sportif.  
 CULT : Culturel.  
 ANIM : Animation.  
 PM : Police.  
 OTR : Missions non rattachables à une filière.

(3) REMUNERATION : Référence à un indice brut (indiquer le niveau de l'indice brut) de la fonction publique ou en euros annuels bruts (indiquer l'ensemble des éléments de la rémunération brute annuelle).

(4) CONTRAT : Motif du contrat (loi du 26 janvier 1984 modifiée) :  
 3-a° : article 3, 1er alinéa : accroissement temporaire d'activité.  
 3-b : article 3, 2ème alinéa : accroissement saisonnier d'activité.  
 3-1 : remplacement d'un fonctionnaire autorisé à servir à temps partiel ou indisponible (maladie, maternité...).  
 3-2 : vacance temporaire d'un emploi.  
 3-3-1° : absence de cadre d'emplois de fonctionnaires susceptibles d'assurer les fonctions correspondantes.  
 3-3-2° : emplois du niveau de la catégorie A lorsque les besoins des services ou la nature des fonctions le justifient.  
 3-3-3° : emplois de secrétaire de mairie des communes de moins de 1 000 habitants et de secrétaire des groupements composés de communes dont la population moyenne est inférieure à ce seuil.

## VILLE DE COLMAR - VILLE DE COLMAR BUDGET PRINCIPAL - BP - 2022

3-3-4° : emplois à temps non complet des communes de moins de 1 000 habitants et des groupements composés de communes dont la population moyenne est inférieure à ce seuil, lorsque la quotité de temps de travail est inférieure à 50 %.  
3-3-5° : emplois des communes de moins de 2 000 habitants et des groupements de communes de moins de 10 000 habitants dont la création ou la suppression dépend de la décision d'une autorité qui s'impose à la collectivité ou à l'établissement en matière de création, de changement de périmètre ou de suppression d'un service public.  
3-4 : article 21 de la loi n° 2012-347 : contrat à durée indéterminée obligatoirement proposée à un agent contractuel.  
38 : article 38 travailleurs handicapés catégorie C.  
47 : article 47 recrutements directs sur emplois fonctionnels  
110 : article 110 collaborateurs de groupes de cabinets.  
110-1 : collaborateurs de groupes d'élus.  
A : autres (préciser).

- (5) Indiquer si l'agent contractuel est titulaire d'un contrat à durée déterminée (CDD) ou d'un contrat à durée indéterminée (CDI). Les contrats particuliers devront être labellisés « A / autres » et feront l'objet d'une précision (ex : « contrats aidés »).
- (6) Occupent un emploi permanent de la fonction publique territoriale, les agents non titulaires recrutés sur le fondement des articles 3-1, 3-2, 3-3, 38 et 47 de la loi n° 84-53 du 26 janvier 1984, ainsi que les agents qui sont titulaires d'un contrat à durée indéterminée pris sur le fondement de l'article 21 de la loi n° 2012-347.
- (7) Occupent un emploi non permanent de la fonction publique territoriale, les agents non titulaires recrutés sur le fondement des articles 3, 110 et 110-1.
- (8) Si un contrat fixe comme référence de rémunération un traitement hors échelle, il convient de mentionner le chevron conformément à l'article 6 décret 85-1148 du 20 octobre 1985.



<b>IV – ANNEXES</b>	<b>IV</b>
<b>AUTRES ELEMENTS D'INFORMATIONS</b>	
<b>LISTE DES ORGANISMES DANS LESQUELS A ETE PRIS UN ENGAGEMENT FINANCIER</b>	<b>C2</b>

**C2 – LISTES DES ORGANISMES DANS LESQUELS A ETE PRIS UN ENGAGEMENT FINANCIER (articles L. 2313-1 et L. 2313-1-1 du CGCT)**

Les documents financiers et comptables de ces organismes sont mis à la disposition du public à (1). Toute personne a le droit de demander communication.

La nature de l'engagement (2)	Nom de l'organisme	Raison sociale de l'organisme	Nature juridique de l'organisme	Montant de l'engagement
<b>Délégation de service public (3)</b>				
06/07/1992 - Concession	S.C.C.U. (DCM 06/07/92,24/03/97,13/10/08,28/06/10,17/12/12, 25/01/16,27/02/17,18/09/17)	S.C.C.U.	SOCIETE ANONYME D'ECONOMIE MIXTE	0,00
21/10/2002 - Affermage	PROMOTION DES SPORTS DE GLACE - APSG (DCM 21/10/02, 21/05/07, 17/06/13, 28/05/18, 04/11/19)	PROMOTION DES SPORTS DE GLACE	ASSOCIATION	0,00
24/11/2003 - Affermage	PREALIS (DCM 24/11/2003, 18/10/2010, 17/11/2014, 14/12/2015,23/09/2019,31/05/2021)	PREALIS	ASSOCIATION	0,00
11/10/2004 - Concession	VIALIS (DCM 11/10/2004 et 19/12/2005)	VIALIS	SOCIETE ANONYME D'ECONOMIE MIXTE	0,00
18/12/2006 - Affermage	COLMAR EXPO SA (DCM 18/12/2006, 21/12/2009, 30/01/2012 et 28/05/2018)	COLMAR EXPO SA	SOCIETE ANONYME	0,00
23/04/2012 - Affermage	MAJEPT (DCM 23/04/2012, 22/10/2012, 21/10/2013, 15/12/2014 et 28/05/2018)	MAJEPT	ASSOCIATION	0,00
<b>Détention d'une part du capital</b>				
- Détention de parts sociales	CAISSE D'EPARGNE GRAND EST	CAISSE D'EPARGNE GRAND EST	SOCIETE ANONYME	30 496,00
- Détention de parts sociales	CREDIT AGRICOLE CORPORATE AND INVESTMENT BANK	CREDIT AGRICOLE CORPORATE AND INVESTMENT BANK	SOCIETE ANONYME	1 616,00
- Détention de parts sociales	DOMAINE VITICOLE DE LA VILLE DE COLMAR	DOMAINE VITICOLE DE LA VILLE DE COLMAR	SOCIETE A RESPONSABILITE LIMITEE	182 117,00
- Détention de parts sociales	PORT RHENAN DE COLMAR NEUF-BRICACH	PORT RHENAN DE COLMAR NEUF-BRICACH	ETABLISSEMENT PUBLIC A CARACTERE INDUSTRIEL ET COMMERCIAL	7 622,00
- Détention de parts sociales	S.C.C.U. SOCIETE COLMARIENNE DE CHAUFFAGE URBAIN	S.C.C.U. SOCIETE COLMARIENNE DE CHAUFFAGE URBAIN	SOCIETE D'ECONOMIE MIXTE	500 749,00
- Détention de parts sociales	SACICAP ALSACE (ANC. CREDIT IMMOBILIER D'ALSACE)	SACICAP ALSACE (ANC. CREDIT IMMOBILIER D'ALSACE)	SOCIETE ANONYME	1 250,00
- Détention de parts sociales	VIALIS	VIALIS	SOCIETE ANONYME D'ECONOMIE MIXTE	10 300 000,00
<b>Garantie ou cautionnement d'un emprunt</b>				
- Garanties d'emprunts	OPH HABITATS DE HAUTE ALSACE	OPH HABITATS DE HAUTE ALSACE	ETABLISSEMENT PUBLIC LOCAL A CARACTERE INDUSTRIEL OU COMMERCIAL	1 250 539,21
- Garanties d'emprunts	PRIM'ENFANCE	PRIM'ENFANCE	ASSOCIATION	125 433,94
- Garanties d'emprunts	NEOLIA	NEOLIA	SA DE HLM A CONSEIL D'ADMINISTRATION	3 109 043,54
- Garanties d'emprunts	ADOMA	ADOMA	STE D'ECONOMIE MIXTE A CONSEIL D'ADMINISTRATION	28 493,17
- Garanties d'emprunts	COOPERATIVE CENTRE-ALSACE HABITAT	COOPERATIVE CENTRE-ALSACE HABITAT	ASSOCIATION COOPERATIVE INSCRITE	20 866 590,65
- Garanties d'emprunts	POLE HABITAT - COLMAR - CENTRE ALSACE - OPH	POLE HABITAT - COLMAR - CENTRE ALSACE - OPH	ETABLISSEMENT PUBLIC NATIONAL DOTE D'UN COMPTABLE PUBLIC	88 070 697,92
- Garanties d'emprunts	DOMIAL	DOMIAL	GROUPEMENT D'INTERET ECONOMIQUE	4 524 812,55
- Garanties d'emprunts	FONDATION PROVIDENCE DE RIBEAUVILLE	FONDATION PROVIDENCE DE RIBEAUVILLE	ASSOCIATION	350 208,13
- Garanties d'emprunts	ADAPEI PAPILLONS BLANCS D'ALSACE	ADAPEI PAPILLONS BLANCS D'ALSACE	ASSOCIATION	497 382,97
- Garanties d'emprunts	MAISONS DE LA CROIX Association	MAISONS DE LA CROIX Association	ASSOCIATION	2 550 499,95

La nature de l'engagement (2)	Nom de l'organisme	Raison sociale de l'organisme	Nature juridique de l'organisme	Montant de l'engagement
<b>Subventions supérieures à 75 000 € ou représentant plus de 50 % du produit figurant au compte de résultat de l'organisme</b>				
- Subvention de fonctionnement	CENTRE COMMUNAL D'ACTION SOCIALE (C.C.A.S.) DE COLMAR	CENTRE COMMUNAL D'ACTION SOCIALE (C.C.A.S.) DE COLMAR	ETABLISSEMENT PUBLIC ADMINISTRATIF	1 530 000,00
- Subvention de fonctionnement	CLUB DE PATINAGE ARTISTIQUE DE COLMAR	CLUB DE PATINAGE ARTISTIQUE DE COLMAR	ASSOCIATION	170 000,00
- Subvention de fonctionnement	COMEDIE DE COLMAR	COMEDIE DE COLMAR	ASSOCIATION	648 700,00
- Subvention de fonctionnement	GAS - GROUPEMENT D'ACTION SOCIALE DU PERSONNEL DE LA VILLE DE COLMAR	GAS - GROUPEMENT D'ACTION SOCIALE DU PERSONNEL DE LA VILLE DE COLMAR	ASSOCIATION	310 000,00
- Subvention de fonctionnement	HOPITAUX LOUIS PASTEUR - HOPITAUX CIVILS DE COLMAR	HOPITAUX LOUIS PASTEUR - HOPITAUX CIVILS DE COLMAR	ETABLISSEMENT D'HOSPITALISATION	89 000,00
- Subvention de fonctionnement	BOUT'CHOU	BOUT'CHOU	ASSOCIATION	135 000,00
- Subvention de fonctionnement	MAISON DE LA FAMILLE	MAISON DE LA FAMILLE	ASSOCIATION	361 000,00
- Subvention de fonctionnement	MILLE PATTES	MILLE PATTES	ASSOCIATION	86 000,00
- Subvention de fonctionnement	MJC - MAISON DES JEUNES ET DE LA CULTURE	MJC - MAISON DES JEUNES ET DE LA CULTURE	ASSOCIATION	180 000,00
- Subvention de fonctionnement	PREALIS	PREALIS	ASSOCIATION	204 300,00
- Subvention de fonctionnement	PROMOTION DES SPORTS DE GLACE	PROMOTION DES SPORTS DE GLACE	ASSOCIATION	200 000,00
- Subvention de fonctionnement	SOCIETE SCHONGAUER	SOCIETE SCHONGAUER	ASSOCIATION	350 000,00
- Subvention de fonctionnement	STADIUM RACING COLMAR	STADIUM RACING COLMAR SRC	ASSOCIATION	100 000,00
<b>Autres</b>				
- Autres	S.I. DES AFFAIRES CULTURELLES ET SCOLAIRES D'INGERSHEIM ET ENVIRONS (SACSIE)	S.I. DES AFFAIRES CULTURELLES ET SCOLAIRES D'INGERSHEIM ET ENVIRONS (SACSIE)	SYNDICAT INTERCOMMUNAL	48 000,00
- Autres	S.I. FORESTIER MASSIF DES CHATEAUX	S.I. FORESTIER MASSIF DES CHATEAUX	SYNDICAT INTERCOMMUNAL	4 050,00
- Autres	S.I. OPERA NATIONAL DU RHIN	S.I. OPERA NATIONAL DU RHIN	SYNDICAT INTERCOMMUNAL	562 570,00
- Autres	S.M. POUR LA GESTION DU CENTRE DE FORMATION PROFESSIONNELLE DES JEUNES	S.M. POUR LA GESTION DU CENTRE DE FORMATION PROFESSIONNELLE DES JEUNES	SYNDICAT MIXTE	4 600,00
- Autres	"S.M. DES GARDES CHAMPETRES INTERCOMMUNALES ""BRIGADE VERTE""	"S.M. DES GARDES CHAMPETRES INTERCOMMUNALES ""BRIGADE VERTE""	SYNDICAT MIXTE	153 970,00
- Autres	S.M. EMPLOYEURS FORESTIERS DE COLMAR ET ENVIRONS	S.M. EMPLOYEURS FORESTIERS DE COLMAR ET ENVIRONS	SYNDICAT MIXTE	109 200,00

(1) Hôtel de ville pour les communes et siège de l'établissement pour les EPCI, syndicat, etc. et autres lieux publics désignés par la commune ou l'établissement.

(2) Indiquer la date de la décision (délibérations, contrats ou décisions de l'exécutif).

(3) Préciser la nature de la délégation (concession, affermage, régie intéressée, ...).

<b>IV – ANNEXES</b>	<b>IV</b>
<b>AUTRES ELEMENTS D'INFORMATIONS LISTE DES ORGANISMES DE REGROUPEMENT</b>	<b>C3.1</b>

**C3.1 – LISTE DES ORGANISMES DE REGROUPEMENT AUXQUELS ADHERE LA COMMUNE OU L'ETABLISSEMENT**

DESIGNATION DES ORGANISMES	DATE D'ADHESION	MODE DE FINANCEMENT (1)	MONTANT DU FINANCEMENT
<b>Etablissements publics de coopération intercommunale</b>			
Syndicat intercommunal Opéra National du Rhin	12/06/1972	participation du prorata du nombre d'habitants	562 570,00
Syndicat mixte Immobilier pour la Gestion du Centre de Formation Professionnelle des Jeunes (CFPJ)	18/12/1978	contribution représentant 10% des dépenses du syndicat	4 600,00
Syndicat mixte des Gardes Champêtres Intercommunaux - Brigade Verte	13/04/1992	contribut. proportionnelle au nombre d'habitants, superficie du ban, valeur du potentiel fiscal commune	153 970,00
Syndicat intercommunal des Affaires Culturelles et Scolaires d'Ingersheim et Environs (SACSIE)	25/03/1996	contribution basée sur le seul nombre d'élèves de chaque commune	48 000,00
Syndicat intercommunal Forestier Massif des Châteaux	10/12/2000	contribution représentant 29% des dépenses du syndicat	4 050,00
Syndicat mixte des Employeurs Forestiers de Colmar, Rouffach et Environs	10/12/2001	contrib. de chaque membre prend en cpte sa part dép. approuvée ds prog. annuel trvx+prévis. des coupes	109 200,00
<b>Autres organismes de regroupement</b>			
Colmar Agglomération	01/11/2003	F.P.U.	0,00

(1) Indiquer si le financement est fait par TPZ, TPU, TPU + fiscalité additionnelle, fiscalité additionnelle ou sans fiscalité propre.

<b>IV – ANNEXES</b>	<b>IV</b>
<b>AUTRES ELEMENTS D'INFORMATIONS LISTE DES ETABLISSEMENTS PUBLICS CREES PAR LA COMMUNE</b>	<b>C3.2</b>

**C3.2 – LISTE DES ETABLISSEMENTS PUBLICS CREES (1)**

<b>Catégorie d'établissement</b>	<b>Intitulé / objet de l'établissement</b>	<b>Date de création</b>	<b>N° et date de délibération</b>	<b>Nature de l'activité (SPIC/SPA)</b>	<b>TVA (oui / non)</b>
C.C.A.S	Centre Communal d'Action Sociale	01/01/2011	N°3-408 - 28/06/2010	SPA	

(1) Il s'agit de recenser les établissements publics créés par la collectivité pour l'exploitation directe d'un service public relevant de sa compétence.

Pour rappel, la collectivité a l'obligation de constituer une régie si le service concerné est de nature industrielle et commerciale (cf. article L. 1412-1 du CGCT) ou la faculté de constituer une régie si le service concerné est de nature administrative et n'est pas de ceux qui, par leur nature ou par la loi, ne peuvent être assurés que par la collectivité elle-même (cf. article L. 1412-2 du CGCT).

Les régies ainsi créées peuvent, au choix de la collectivité, être dotées :

- soit de la personnalité morale et de l'autonomie financière ;
- soit de la seule autonomie financière.

Cependant, il convient de préciser que seules les régies dotées de la personnalité morale et de l'autonomie financière sont dénommées établissement public et doivent être recensées dans cet état.

<b>IV – ANNEXES</b>	<b>IV</b>
<b>AUTRES ELEMENTS D'INFORMATIONS</b>	
<b>LISTE DES SERVICES ASSUJETTIS A LA TVA ET NON ERIGES EN BUDGET ANNEXE</b>	<b>C3.4</b>

**C3.4 – LISTE DES SERVICES ASSUJETTIS A LA TVA ET NON ERIGES EN BUDGET ANNEXE**

Catégorie d'établissement	Intitulé / objet de l'établissement	Date de création	N° et date de délibération	Nature de l'activité (SPIC/SPA)
Théâtre Municipal	Gestion du Théâtre municipal		-	SPA
Salle de spectacle	Exploitation de la Salle des Musiques Nouvelles (Grillen)		-	SPA
Salle de spectacle	Exploitation de la Salle de spectacles Europe		-	SPA
Location de salles	Location de salles (salles du Koifhus, des Catherinettes et des Familles)		-	SPA
Locations immobilières	Local place Rapp		-	SPA
Locations immobilières	Hôtel de Police		-	SPA
Locations mobilières	Location de vélos (Colmar Vélo)		-	SPA
Parc des expositions	Parc des expositions		-	SPA
Parkings	Parc de stationnement Rapp		-	SPA
Parkings	Parc de stationnement Mairie		-	SPA
Parkings	Parc de stationnement Lacarre (gestion du parking érigé en sous-sol)		-	SPA
Parkings	Parc de stationnement Montagne Verte		-	SPA
Parkings	Parc de stationnement St Josse		-	SPA
Parkings	Parc de stationnement Gare/Bleyle		-	SPA
Exploitations forestières	Gestion du domaine forestier de la Ville de Colmar		-	SPA
Festival de Jazz	Festival de Jazz		-	SPA

<b>IV – ANNEXES</b>	<b>IV</b>
<b>DECISIONS EN MATIERE DE TAUX DE CONTRIBUTIONS DIRECTES</b>	<b>D1</b>

**D1 – TAUX DE CONTRIBUTIONS DIRECTES**

Libellés	Bases notifiées (si connues à la date de vote)	Variation des bases/(N-1) (%)	Taux appliqués par décision de l'assemblée délibérante (%)	Variation de taux/N-1 (%)	Produit voté par l'assemblée délibérante	Variation du produit/N-1 (%)
TFPB	88 303 000,00	3,29	33,00	0,00	29 139 990,00	3,29
TFPNB	681 400,00	3,35	54,93	0,00	374 293,00	3,35
CFE	0,00	0,00	0,00	0,00	0,00	0,00
<b>TOTAL</b>	<b>88 984 400,00</b>	<b>3,29</b>			<b>29 514 283,00</b>	<b>3,29</b>

<b>IV – ANNEXES</b>	<b>IV</b>
<b>ARRETE ET SIGNATURES</b>	<b>D2</b>

Nombre de membres en exercice : 49

Nombre de membres présents : 44

Nombre de suffrages exprimés : 49

VOTES :

Pour : 40

Contre : 0

Abstentions : 9

Date de convocation : 22/03/2022

Présenté par le Maire (1),

A Colmar, le 28/03/2022

le Maire ,

Délibéré par l'assemblée (2), réunie en session ordinaire

A Colmar, le 28/03/2022

Les membres de l'assemblée délibérante (2),

ALLANCON Stéphanie	
ANCELY Flavien	
ANGST Rémy	
BALIRY Amandine	
BERTHET Sybille	
DENZER-FIGUE Laurent	
DENÉCHAUD Tristan	
DESSAIGNE Xavier	
DUMAN Léna	
EBEL-SUTTER Geneviève	
FUHRMANN Isabelle	
HILBERT Frédéric	
HOOG Nadia	
HOUBRE Fabienne	
HUTSCHKA Catherine	
KELLER Patricia	
LACASSAGNE Nathalie	
LENTZ François	
LEUZY Philippe	
LOESCH Eric	
MATHIS Claudine	

<b>IV – ANNEXES</b>	<b>IV</b>
<b>ARRETE ET SIGNATURES</b>	<b>D2</b>

MATTLINGER-WUCHER Véronique	
MAYER Jean-Marc	
MEISTERMANN Christian	
MUTLU Barbaros	
NICOLAS Benoît	
PELLETIER Manurêva	
PEPIN-FOUINAT Sylvie	
PRUNIER Nathalie	
RAMDANI Alain	
REINBOLD Aurore	
ROSSI Emmanuelle	
SALA Pascal	
SANCHEZ Caroline	
SCHALCK Richard	
SCHERBERICH Olivier	
SCHNEIDER Christophe	
SCHWOB Frédérique	
SELLGE Déborah	
SENGELEN CHIODETTI Michèle	
SPINDLER Véronique	
SPITZ Michel	
TIKRADI Oussama	
UHLRICH-MALLET Odile	
VINGATARAMIN Eddy	
WEILL Pascal	
YILDIZ Yavuz	
ZINCK Olivier	

Certifié exécutoire par le Maire (1), compte tenu de la transmission en préfecture, le 31/03/2022, et de la publication le 31/03/2022

A Colmar, le 28/03/2022

(1) Indiquer le maire ou le président de l'organisme.



(2) L'assemblée délibérante étant : le Conseil Municipal.

Accusé certifié exécutoire

ARRETE ET SIGNATURES

D2

Réception en préfecture le 31/03/2022  
 Présenté par le Maire,  
 A Colmar, le 28 mars 2022

Pour l'autorité compétente par délégation



Le Maire

Eric STRAUMANN

Nombre de membres en exercice : 49  
 Nombre de membres présents : 49  
 Nombre de suffrages exprimés : 49  
**VOTES** Pour : 40  
 Contre : 0  
 Abstentions : 9

Date de convocation : 22/03/2022

Délibéré par le Conseil Municipal, réuni en session ordinaire  
 A Colmar, le 28 mars 2022

Les membres du Conseil Municipal,

Excusée	Excusé	Procurations de L. DUMAN et L. DENZER-FIGUE	Excusé				
L. DUMAN	L. DENZER-FIGUE	O. TIKRADI	Y. YILDIZ	M. PELLETIER	E. VINGATARAMIN	C. HUTSCHKA	P. LEUZY
E. LOESCH	C. MATHIS	G. EBEL-SUTTER	O. SCHERBERICH	P. KELLER	R. ANGST	F. HILBERT	B. MUTLU
			Procuration de X. DESSAIGNE				
N. PRUNIER	M. SPITZ	C. MEISTERMANN	P. SALA	O. UHLRICH-MALLET	S. BERTHET	O. ZINCK	N. HOOGE
			Procuration de I. FUHRMANN	Excusée			
M. SENGELEN-CHIODETTI	E. ROSSI	A. RAMDANI	R. SCHALCK	I. FUHRMANN	P. WEILL	N. LACASSAGNE	F. HOUBRE
Excusé					Procuration de Y. YILDIZ		
X. DESSAIGNE	F. SCHWOB	S. ALLANCON	B. NICOLAS	T. DENECHAUD	A. BALIRY	A. REINBOLD	D. SELLGE
F. ANCELY	S. PEPIN-FOUINAT	V. MATTLINGER-WUCHER	F. LENTZ	V. SPINDLER	C. SANCHEZ	J-M. MAYER	C. SCHNEIDER

Certifié exécutoire par le Maire, compte tenu de la transmission en préfecture, le 31/03/2022  
 et de la publication le 31/03/2022  
 A Colmar, le 28/03/2022

Robin KOENIG  
 Directeur Général des Services